

PROJET

# GRAND ARRAS

VIVRE EN 2030

ÉLABORATION DU PLAN LOCAL  
D'URBANISME INTERCOMMUNAL

39 COMMUNES

## Approbation

Vu pour être annexé  
à la délibération du  
Conseil Communautaire  
en date du 19/12/19

Pour le Président,  
le Vice-président délégué  
à l'Urbanisme



Frédéric LETURQUE



# REGLEMENT

écrit

TOME 2

Arras  
Communauté  
Urbaine



# SOMMAIRE

***LEXIQUE***

***DESTINATIONS DES CONSTRUCTIONS***

***LISTE DES EMPLACEMENTS RÉSERVÉS***

***LISTE ET FICHES DU PATRIMOINE BÂTI À PROTÉGER***

***LISTE DES ESSENCES LOCALES***

***PRÉCONISATIONS POUR LES AMÉNAGEMENTS  
PAYSAGERS***

***PLAN DISTINGUANT LES SECTEURS ET NORMES DE  
STATIONNEMENT APPLICABLES SUR LA COMMUNE  
D'ARRAS***

# LEXIQUE

# LEXIQUE

Les définitions données ci-après, visent à faciliter la compréhension du règlement, à attirer l'attention sur l'existence éventuelle d'une réglementation spécifique, ou encore, à préciser le contenu d'un concept utilisé par les auteurs du Plan Local d'Urbanisme Intercommunal. Elles ont une valeur juridique (opposabilité) car indispensables à la bonne application du règlement.

## ABRI DE JARDIN

Construction destinée à protéger des intempéries le matériel de jardinage, outils, machines, mobilier de jardin, bicyclette, etc. Il peut être démontable ou non, avec ou sans fondations. Il est inhabitable et ne peut constituer une dépendance dotée de pièces à vivre. Sa hauteur est inférieure ou égale à 3,50 m. Son emprise au sol est inférieure ou égale à 12 m<sup>2</sup> lorsqu'il est individuel et à 60 m<sup>2</sup> lorsqu'il comporte plusieurs compartiments. Il est considéré comme une annexe\*.



Illustration : abri de jardin compartimenté

## ACCÈS

L'accès est un passage privé, non ouvert à la circulation publique, situé sur l'emprise de la propriété ou aménagé sur fonds voisin reliant la construction à la voie de desserte. Il correspond, selon les cas, au linéaire de façade du terrain (portail) ou de la construction (porche) ou l'espace (servitude de passage, bande de terrain) par lequel les véhicules pénètrent sur le terrain sur lequel est projetée l'opération depuis la voie de desserte ouverte à la circulation générale, que celle-ci soit publique ou privée.

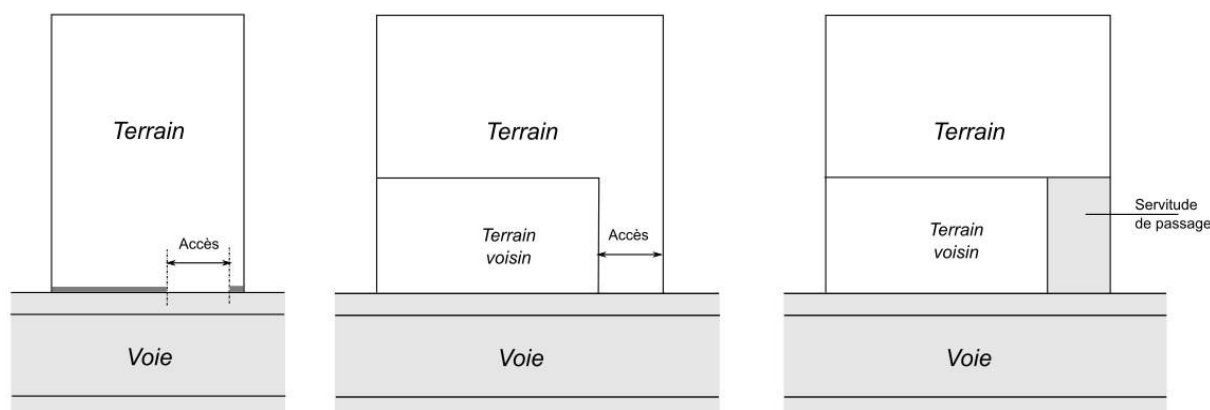

## ACROTÈRE

Élément d'une façade, en général mur ou muret en maçonnerie, situé au-dessus du niveau d'une toiture-terrace ou d'une toiture à faible pente pour en masquer la couverture et qui constitue un rebord pour permettre le relevé d'étanchéité.



## AFFOUILLEMENT DES SOLS

Action de creuser, de retirer la terre, et donc d'abaisser le niveau du sol (par déblais).

## ANNEXE

Il s'agit d'une construction secondaire, de dimensions réduites et inférieures à la construction principale qui apporte un complément aux fonctionnalités de la construction principale. Elle doit être implantée selon un éloignement restreint entre les deux constructions afin de marquer un lien d'usage. Elle peut être accolée ou non à la construction principale avec qui elle entretient un lien fonctionnel, sans disposer d'accès direct depuis la construction principale.

Elle ne doit pas être occupée à titre d'habitation ou d'occupation permanente (« pièce à vivre »).

Elle peut être affectée à l'usage d'abris bois, réserves, remises, abris de jardins, locaux piscine, piscine close, locaux techniques, ateliers, abris ou garages pour véhicules et vélos, etc. (liste non exhaustive).

Un bâtiment qui est relié à la construction principale par un simple auvent ou un porche est considéré comme une annexe.



## BALCON

Plate-forme accessible située à un niveau de plancher au-dessus du niveau du sol formant une saillie en surplomb de celui-ci, délimité par une balustrade ou un garde-corps et permettant à une personne de se tenir debout à l'extérieur du bâtiment.

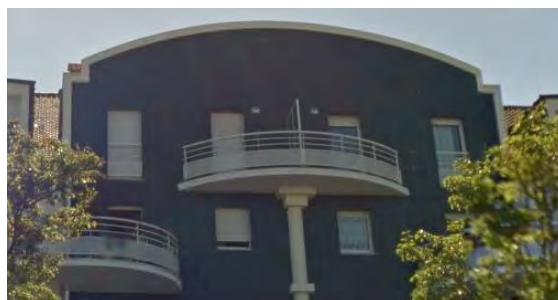

## BÂTIMENT

Construction couverte et close, avec ou sans fondation, édifice présentant un espace intérieur aménageable pour l'habitation ou pour des activités à caractère professionnel, artisanal, industriel, touristique, sportives ou de loisirs, commercial ou agricole, etc... y compris les parties en sous-sols.

## CAMPING CARAVANING

Établissement public ou privé mettant des terrains à disposition des campeurs ou propriétaires de caravanes, contre paiement (ou même à titre gratuit), dans des conditions administratives qui lui sont propres. A distinguer des terrains de stationnement des caravanes habitées ou non.

## CHANGEMENT DE DESTINATION

Modification d'une catégorie ou sous-catégorie de destination de tout ou partie d'un bâtiment existant de celle qu'il avait jusqu'alors, avec ou sans travaux. Les différentes catégories de destinations sont fixées par le Code de l'Urbanisme. Voir définition « Destination d'une construction ».

## CINQ CENT MÈTRES D'UNE GARE OU D'UNE STATION DE TRANSPORT COLLECTIF

La distance de 500 mètres s'applique, à vol d'oiseau, par rapport à tous points des limites extérieures de la gare et par rapport à l'épicentre des stations de transport collectif (diamètre d'un km). Les normes s'appliqueront dès que tout ou partie de l'unité foncière sera compris dans la distance des 500 mètres.

## CLOTURE

Une clôture enclot un espace, le plus souvent elle sépare deux propriétés : propriété privée et domaine public, ou/et deux propriétés privées (elle est alors élevée en limite séparative des deux propriétés).

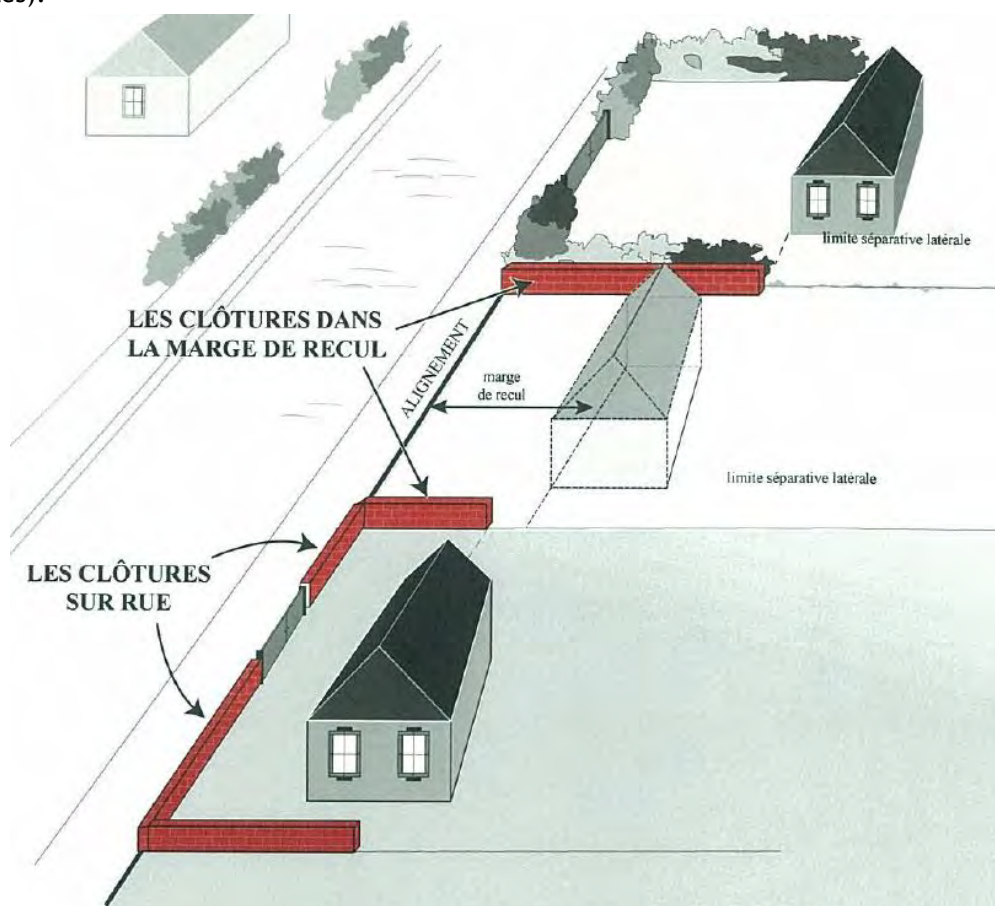

Ne constitue pas une clôture au sens du présent PLUI, un ouvrage destiné à séparer différentes parties d'une même unité foncière en fonction de l'utilisation par le même propriétaire de chacune d'elles : espace habitation - espace activité - espace cultivé, etc.

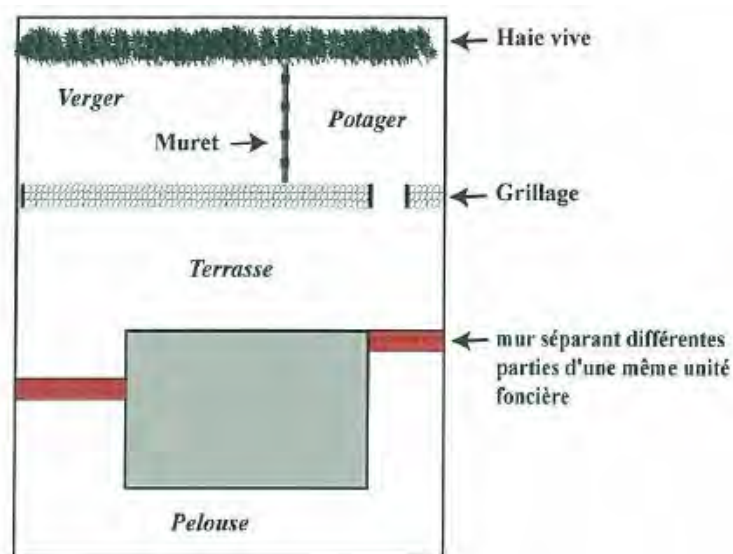

*Ouvrage ne constituant pas une clôture*

La clôture comprend les piliers et les portails.



La hauteur de la clôture ne prend pas en compte le mur de soutènement (ouvrage s'opposant au glissement d'un terrain meuble en surélévation). Même si le mur a été construit en limite de propriété, il constitue, en raison de sa fonction, un mur de soutènement et non un mur de clôture. Ainsi, les dispositions relatives aux clôtures ne lui sont pas applicables. En revanche, ne constitue pas un mur de soutènement mais un mur de clôture celui qui n'a pas pour objet de corriger les inconvénients résultant de la configuration naturelle du terrain mais qui a pour but de permettre au propriétaire de niveler sa propriété après apport de remblais. Le mur de soutènement peut être surmonté d'une clôture qui est soumise au régime des clôtures.

## COMPLEMENT ADMINISTRATIF, TECHNIQUE, SOCIAL OU DE SERVICES DES INSTALLATIONS, CONSTRUCTIONS ET AMENAGEMENTS AUTORISES

Intégré ou non aux constructions autorisées, la présence des installations ou/et constructions constituant ce complément doit rester liée aux fonctions de la zone. Ce complément peut être constitué également de services marchands.

Par exemple, pour une zone économique, il pourra s'agir d'une crèche (familiale ou d'entreprise), d'une cantine, d'une sandwicherie, d'une salle de sport, etc. car secondaires mais justifiées par la proximité des activités autorisées et la présence de salariés.

Autre exemple, pour une zone d'équipements touristiques et de loisirs, il pourra s'agir d'une salle de réception, de bureaux pour le personnel, d'un service marchand proposé à la clientèle fréquentant la zone (supérette...).

Ce complément n'est pas à confondre avec des locaux accessoires à une activité autorisée dans la zone, qui sont réputés avoir la même destination que le local principal et sont donc autorisés de fait. C'est la destination principale des bâtiments qui s'appliquera à l'ensemble des bâtiments. Cf. ci-dessous : définition de destination des constructions.

## CÔNE DE VUE

Indique des perspectives particulièrement intéressantes à conserver **et à mettre en valeur**.

## CONSTRUCTION

Une construction est un ouvrage fixe et pérenne, comportant ou non des fondations et générant un espace utilisable par l'Homme en sous-sol ou en surface.

Les constructions visées par le présent règlement sont celles définies par le Code de l'Urbanisme. En particulier, deux bâtiments, pour faire partie de la même construction, doivent être reliés par des éléments construits créant de la surface de plancher au sens du Code de l'Urbanisme.

## CONSTRUCTION EXISTANTE À LA DATE D'APPROBATION DU PLUI :

Une construction est considérée comme existante si elle est reconnue comme légalement construite et si la majorité des fondations ou des éléments hors fondations déterminant la résistance et la rigidité de l'ouvrage remplissent leurs fonctions. Une ruine ne peut pas être qualifiée de construction existante.

## DESTINATION DES CONSTRUCTIONS

La destination est l'utilisation d'un immeuble en vue de laquelle il a été construit ou acquis (habitation, bureaux, commerce...).

Le Code de l'urbanisme détermine la liste des destinations qui peuvent être réglementées (utilisations et occupations du sol interdites et soumises à conditions) : habitation, commerce et activités de service, exploitation agricole et forestière, services publics et équipements d'intérêt collectif, et autres activités des secteurs secondaires ou tertiaires. Une liste relative aux destinations est détaillée ci-dessous en partie II des annexes du règlement.

La destination s'analyse au regard du bâtiment dans son ensemble par application du principe selon lequel « les locaux accessoires d'un bâtiment sont réputés avoir la même destination que le local principal ».

S'agissant d'un bâtiment regroupant plusieurs activités, il convient donc de déterminer la destination principale du bâtiment, laquelle s'appliquera à l'ensemble du bâtiment.

Par exemple, un point de vente dans des bâtiments à vocation principale d'industrie ou d'artisanat est réputé avoir la destination « industrie » ou « artisanat » et non « commerces de détail ». Aussi, dans le cas où les commerces de détails ne sont pas admis dans la zone où ils sont implantés, le point de vente sera lui autorisé car accessoire à l'activité principale exercée.

Autre exemple, une supérette située au cœur d'un camping et à usage de ces clients sera autorisée car réputée avoir la destination « hébergement touristique » tout comme le camping et cela même si les commerces de détail ne sont pas autorisés dans la zone où elle est implantée.

## DISTANCE ENTRE DEUX CONSTRUCTIONS

Il s'agit de la distance mesurée perpendiculairement de tout point de la façade de la construction au point le plus proche de la façade de la construction en vis-à-vis. Les éléments de modénature, les débords de toiture, les éléments architecturaux et les parties enterrées de la construction ne sont pas pris en compte.

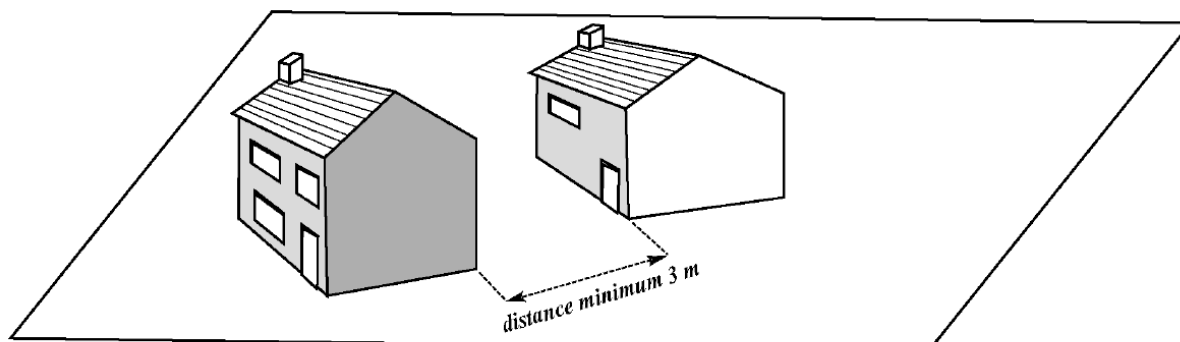

*Dans ce cas :*

*la distance minimum entre les deux bâtiments doit être au minimum de 3m.*

## ELEMENTS ARCHITECTURAUX OU DE MODENATURE

Sont considérés comme éléments architecturaux ou de modénature les ouvrages en saillie des façades et des toitures, tels que portiques, auvents, bandeaux... ne créant pas de surface de plancher.

## ELEMENTS AJOURÉS

Eléments qui laissent passer le jour.

Dans le cas d'une clôture constituée d'un mur bahut surmonté d'un élément ajouré, élément ajouré s'entend comme formé de pièces non jointes.





## EMPRISE AU SOL

Projection verticale du volume de la construction tous débords et surplombs inclus. Toutefois, les ornements tels que les éléments de modénature et les marquises sont exclus, ainsi que les débords de toiture lorsqu'ils ne sont pas soutenus par des poteaux ou des encorbellements.

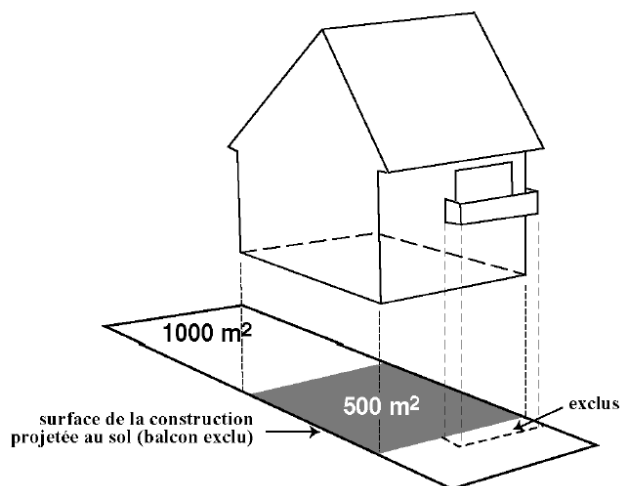

■ Avec un coefficient d'emprise au sol de 50 % la surface construite au sol ne pourra pas dépasser 500 m<sup>2</sup> pour un terrain de 1000 m<sup>2</sup>

*Le coefficient d'emprise au sol n'influe pas sur la hauteur du bâtiment*

*Il s'applique aux garages et aux annexes*

## ÉNERGIE RENOUVELABLE

Ce sont les énergies éolienne, solaire, géothermique, houlomotrice, marémotrice et hydraulique ainsi que l'énergie issue de la biomasse. On englobe aussi dans les énergies renouvelables les flux de déchets organiques de l'activité économique qui peuvent donner lieu à une valorisation énergétique : déchets de l'agriculture et de l'exploitation forestière, part fermentescible des déchets industriels et des ordures ménagères.





## ÉQUIPEMENTS D'INTERET COLLECTIF ET SERVICES PUBLICS NON INCOMPATIBLES AVEC L'EXERCICE D'UNE ACTIVITE AGRICOLE, PASTORALE OU FORESTIERE ET NE PORTANT PAS ATTEINTE A LA SAUVEGARDE DES ESPACES NATURELS ET DES PAYSAGES

Équipement d'intérêt collectif ou service public existant dont il faut permettre l'entretien et/ou l'extension, ou projet de création dont la nature est peu compatible à une implantation dans les zones urbaines ou à urbaniser.

**DANS LA ZONE N**, il s'agit donc d'autoriser (liste non exhaustive) les nouvelles installations et constructions appartenant aux sous-destinations suivantes :

- locaux techniques et industriels des administrations publiques et assimilés : ouvrages et installations techniques, aires de stationnement, aires de covoiturage, lagunage ;
- équipements sportifs : aménagements légers à usage sportif ou de détente

**DANS LA ZONE A**, il s'agit donc d'autoriser (liste non exhaustive) les nouvelles installations et constructions appartenant aux :

- locaux et bureaux accueillant du public des administrations publiques et assimilés : installations militaires ;
- locaux techniques et industriels des administrations publiques et assimilés : cimetière, station d'épuration, ouvrages et installations techniques, aires de stationnement, aires de covoiturage, lagunage ;
- équipements sportifs : aménagements légers à usage sportif ou de détente.
- 



## ESPACES NON BÂTIS (! : ≠ ESPACES NON BÂTIS À PROTÉGER)

Partie(s) de l'unité foncière libre(s) de toute construction en surface à l'exclusion des constructions ne constituant pas de l'emprise au sol telle que définie par le règlement. Ils comprennent d'une part les espaces végétalisés ou végétalisables et d'autre part les espaces imperméabilisés.

## ESPACES DE PLEINE TERRE

Espace non construit et disponible au développement de la faune et de la flore (éventuels ouvrages existants ou à réaliser dans son tréfonds ne portent pas préjudice à l'équilibre pédologique du sol et permettent notamment le raccordement de son sous-sol à la nappe phréatique) :

- dont le revêtement est perméable ;
- avec une épaisseur de terre végétale au moins de 80 cm ;
- et pouvant recevoir des plantations.

Les ouvrages d'infrastructure profonds participant à l'équipement urbain (réseaux, canalisations, etc.) ne sont pas de nature à déqualifier

## ESPACES LIBRES PLANTÉS DE CONVIVALITÉ OU DE DÉTENTE

Espaces non construits ne comprenant pas les circulations motorisées, les stationnements

## ESPACES VÉGÉTALISÉS OU VÉGÉTALISABLES

Surface non imperméabilisée ou éco aménageable (favorable à la nature) à maintenir à minima sur l'unité foncière afin de contribuer au maintien de la biodiversité et d'optimiser la gestion des eaux pluviales.

Elle peut être satisfaite de plusieurs manières :

- espace libre en pleine terre (espace disponible au développement de la faune et de la flore avec une épaisseur de terre végétale au moins de 80 cm) ;
- surface au sol perméable à l'eau et à l'air avec ou sans végétation (revêtement perméable pour l'air et l'eau permettant l'infiltration d'eau de pluie : dallage de bois, pierres de treillis de pelouse, etc.)
- toitures ou/et murs végétalisées.

Les différentes manières de respecter cette obligation n'ayant pas la même efficacité du point de vue de la préservation de la biodiversité, le règlement du PLUI prévoit un coefficient différent pour chacune d'entre elles permettant de prendre en compte cette différence d'efficacité.

## ESSENCES LOCALES

Les essences locales correspondent aux plantations d'espèces végétales indigènes adaptées au contexte géographique et climatique régional et qui présentent donc un intérêt écologique. Une liste des essences locales est annexée au présent document.

## EXHAUSSEMENT DES SOLS

Action de rehausser un terrain en apportant des matériaux (par remblais).

## EXTENSION D'UNE CONSTRUCTION EXISTANTE

L'extension consiste en un agrandissement de la construction existante présentant des dimensions inférieures à celle-ci. L'extension peut être horizontale ou verticale (par surélévation, excavation ou agrandissement), et doit présenter un lien physique et fonctionnel avec la construction existante.



## FAÇADE

Les façades d'un bâtiment ou d'une construction correspondent à l'ensemble de ses parois extérieures hors toiture. Elles comprennent la façade sur rue, la façade arrière et les façades latérales. Elles intègrent tous les éléments structurels, tels que les baies, les bardages, les ouvertures, l'isolation extérieure et les éléments de modénature.

Le terme façade sur rue s'entend ici comme celle qui est située face à la voie à partir de laquelle se fait l'accès au terrain.

## FAÎTAGE

La hauteur au faîtage du toit de la construction est la mesure verticale prise, entre le terrain naturel avant travaux ou le sol après travaux en cas de terrassement en déblai et le sommet du bâtiment au droit de celui-ci.

## HAIE

Ensemble d'arbres ou/et d'arbustes plantés de manière linéaire et resserrée afin de constituer un écran végétal.

### **POUR PLANTER UNE HAIE**

#### ***Pensons aux oiseaux!***

Préférons une haie composée de plusieurs essences dans laquelle ils trouveront un abri et une nourriture variée à une haie uniforme pauvre et inhospitalière.

*Plus la haie est composée de plantes caduques, plus on obtient des variations de teintes entre les saisons, ce qui lui donne un caractère agréablement champêtre. De plus, lorsque la haie devient touffue, elle offre une protection hivernale efficace.*

*Une haie composée de persistants a l'avantage d'offrir une très bonne protection hivernale rapidement. Néanmoins, ses changements de teintes au fil des saisons sont très réduits. Attention à la monotonie!*

## HAUTEUR DES CONSTRUCTIONS

Différence d'altitude entre le terrain existant avant travaux et le point le plus élevé du bâtiment, non compris les ouvrages et installations techniques de faible emprise tels que souches de cheminée, machineries, panneaux photovoltaïques, etc.

Le point le plus haut à prendre comme référence correspond :

- au faîtage de la toiture : sommet de la toiture (poutre supportant la partie supérieure des chevrons d'une charpente) pour les façades surmontées d'une toiture à pente (dans le cas où la toiture présente plusieurs versants avec des niveaux de hauteur différente, la règle s'applique jusqu'au point le plus élevé de la toiture la plus haute) ;
- au sommet de l'acrotère : point haut situé à la verticale de la façade au-dessus du niveau d'une toiture terrasse, ou d'une toiture à faible pente, pour en masquer la couverture. Lorsque l'acrotère est surmonté d'un garde-corps plein traité en continuité de la façade, la hauteur de référence est celle du haut de l'acrotère sans prise en compte de la hauteur du garde-corps.

La limite de hauteur renseignée par rapport aux constructions mitoyennes s'applique aux points les plus hauts visés ci-dessus.



## HAUTEUR DU SOL OU DU TERRAIN NATUREL :

Le point de référence constitué par le sol naturel existant du terrain d'assiette du projet avant les travaux de terrassement et d'exhaussement nécessaires pour la réalisation du projet.

Dans le cas de terrains en pente, il convient de déterminer des sections cohérentes de la ou des faces extérieures de la ou des constructions, insérant le projet dans la topographie du lieu et permettant une harmonie des volumes, et de prendre leur point médian qui sera le point de référence.



## HAUT DES BERGES DES COURS D'EAU

Point le plus élevé du talus plongeant dans l'eau : pente naturelle aménagée ou entièrement artificielle en contact avec l'eau de la rivière.

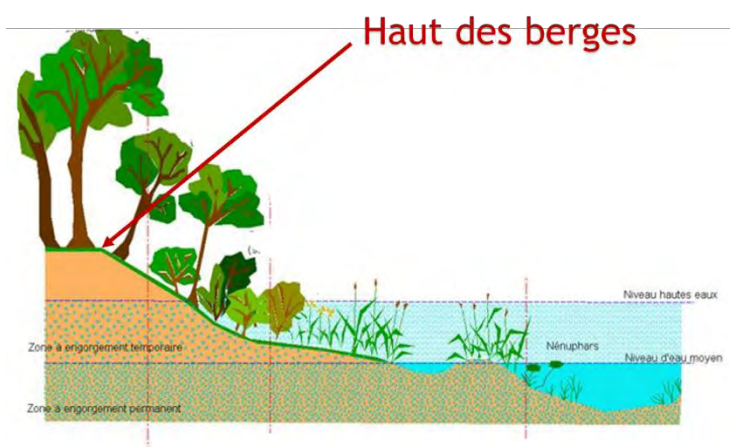

## IMPLANTATION EN LIMITE D'EMPRISE DES VOIES / IMPLANTATION OBLIGATOIRE

Une construction est implantée EN LIMITE D'EMPRISE DES VOIES dès lors que tout ou au moins 75% de sa façade bâtie est implantée sur la limite d'emprise d'une voie publique ou privée, existante ou projetée. Ce pourcentage est ramené à plus de 50% dans la zone UB.

Les voies comprennent non seulement la chaussée mais également toutes ses dépendances nécessaires à la conservation et à l'exploitation de la route ainsi qu'à la sécurité des usagers. En font également partie, lorsqu'ils existent, les trottoirs, les aménagements cyclables, les parkings publics...

Dès lors, qu'une IMPLANTATION OBLIGATOIRE (trait continu jaune) est portée au document graphique, les constructions ou parties de construction doivent être implantées sur cette limite dans le respect des dispositions de l'article 6.

L'implantation en limite d'emprise des voies n'entraîne pas l'obligation d'une implantation sur toute la hauteur du bâtiment et ne prend pas en compte les éventuels éléments de constructions tels que auvents, portiques, avancées de toitures, les équipements techniques liés aux réseaux, les saillies traditionnelles, les éléments architecturaux, les balcons, les parcs de stationnement souterrains, etc.

## IMPLANTATION PAR RAPPORT AUX VOIES ET AUTRES EMPRISES PUBLIQUES

Cette définition a pour objectif de faciliter l'application des règles d'implantation des constructions par rapport aux emprises publiques et aux voies qui jouxtent les constructions.

Ces voies recouvrent tous les types de voies, quel que soit leur statut (publiques ou privées) et quelles que soient leurs fonctions (voies piétonnes, cyclistes, routes, chemins ...).

Les règles d'implantation des façades sur rue des constructions par rapport aux voies s'appliquent également aux autres emprises publiques que les voies ferrées et canaux, telles que les jardins et parcs publics et les places publiques. Ces dernières n'apparaissent pas dans le corps du règlement par souci de simplification de la lecture.



Aussi, pour illustration, prenons l'exemple de l'implantation d'une nouvelle construction (habitation en bleu sur le schéma) en zone UA, elle devra respecter l'article 6 suivant :

À minima 75% de la longueur de la façade sur rue des constructions doivent être implantés soit :

- à la limite d'emprise de la voie publique ou privée existante\* ;
- observer le même recul que celui de l'une des deux constructions principales voisines situées du même côté de la voie publique ou privée existante ou situées sur la même unité foncière ;
- à la limite d'emprise ou en recul d'au moins un mètre des voies publiques ou privées à créer.



Le stationnement, ouvert au public, appartient à la voie existante ouverte au public. Aussi, le recul s'impose par rapport à la limite du stationnement car compris dans l'emprise de la voie ouverte au public.

Les règles de recul par rapport à celle de la place publique sont les mêmes que celles de la voie. La construction bleu doit donc s'implanter à la limite d'emprise de la place publique (sur une longueur de façade bâtie d'au moins 75%).

## IMPOSSIBILITÉ TECHNIQUE MOTIVÉE (ÉLÉMENT DU PATRIMOINE )

Une des conditions permettant de justifier l'abattage, l'arrachage ou la destruction d'un boisement, de haies ou d'alignement d'arbres à protéger est la condition que cet arrachage est indispensable pour les constructions et installations autorisées en s'appuyant sur une impossibilité technique motivée. Les travaux rendant indispensable cet arrachage doivent être liés à des critères d'amélioration du confort des constructions autorisées (par exemple : mise aux normes de sécurité ou de salubrité publique, mise en conformité avec des règles auxquelles la constructions est soumise, travaux d'amélioration des performances énergétiques, etc.) sous réserve de la démonstration que les autres solutions (alternatives de constructions) permettant d'aboutir à cette amélioration et n'impactant pas sur l'élément à protéger ne sont pas réalisables.



## LIGNE À HAUT NIVEAU DE SERVICE

Ligne présentant les caractéristiques suivantes :

- une forte fréquence (5 à 10 min en heures pleines et moins de 15 min en heures creuses) avec amplitude horaire élevée (circulation la semaine, en soirée et le week-end) ;
- un parcours rationalisé avec un itinéraire intégralement ou partiellement en sites propres et un système de priorité aux feux tricolores et aux ronds-points garantie par des aménagements spécifiques ;
- des bus à plancher bas pour faciliter l'accès aux personnes à mobilité réduite ;
- la vente de titres de transports effectuée au niveau des stations.

## MARGE DE REcul :

Espace situé entre l'alignement et le recul.

## MATÉRIAUX BIOSOURCES

Les matériaux biosourcés sont les matériaux issus de la biomasse d'origine végétale ou animale dont l'utilisation permet de limiter l'empreinte écologique de la construction, comme par exemple :

- isolants (laines de fibres végétales ou animales, de textile recyclé, ouate de cellulose, chèvénotte, anas, bottes de pailles, etc.) ;
- mortiers et bétons (béton de chanvre, de bois, de lin, etc.) ;
- panneaux (particules ou fibres végétales, pailles compressées, etc.) ;
- matériaux composites plastiques (matrices , renforts, charges), par exemple.



## MODÉNATURE

Éléments de décoration de la façade (moultures, reliefs, sculptures ou appareillages particuliers).

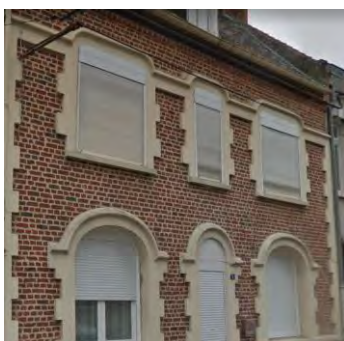

## NÉCESSITÉS FONCTIONNELLES (CLÔTURES)

Condition permettant de justifier une hauteur de clôture plus importante : liée à des critères de sécurité ou des critères architecturaux. Les critères de sécurité s'appuie sur la nature des constructions à clôturer ou sur les règles imposées pour satisfaire leur sécurité (établissements classés, laboratoire pharmaceutique, centre-pénitencier, bâtiments et espaces publics...) et en aucun cas sur des sentiments « d'insécurité » (impression de vivre dans un environnement physique ou social favorisant les atteintes aux personnes et aux biens).

## NORMES DE STATIONNEMENT DUES REDUITES DE 20 % (MUTUALISATION)

Dans le cas de constructions comportant plusieurs destinations avec des besoins en stationnement induits qui n'ont pas lieu en même temps, les modalités de calcul sont les suivantes :

Exemple : construction de 20 logements de 100 m<sup>2</sup> soit 40 places dues + construction de 2 000 m<sup>2</sup> de bureaux avec des besoins induits s'élevant à 20 places dues.

Le nombre de place total à réaliser s'élève à  $(40+20) - 20\% (40+20) = 60-12 = 48$  places au lieu de 60.

## OPERATION D'AMÉNAGEMENT

Ce terme désigne l'action d'aménager sans pour autant qu'il y ait concomitamment celle de construire (viabiliser, diviser un ou des terrain(s), requalifier des espaces, etc.).

## OPERATION D'AMÉNAGEMENT D'ENSEMBLE

Une opération d'ensemble consiste à :

→ la construction d'un ou plusieurs bâtiments à destination principale d'habitation aboutissant à une urbanisation cohérente d'une unité foncière en terme de formes urbaines et d'intégration dans les quartiers environnants, existants ou futurs .

→ la construction d'un ou plusieurs bâtiments à usage d'activité (toute autre destination que l'habitat)

Ce terme n'exclut pas une pluralité de destinations accompagnant l'habitat

L'opération d'aménagement « d'ensemble » s'applique aux zones à urbaniser et signifie que l'urbanisation doit porter sur la totalité des terrains concernés pour en garantir la cohérence.

Ce terme est indépendant de toute référence à une procédure particulière, en particulier de type lotissement, ou « permis de construire valant division » prévu au code de l'urbanisme.

Dans les zones à urbaniser (1AU), les constructions sont admises, soit sous cette forme, soit en plusieurs phases au fur et à mesure de la réalisation des équipements internes à la zone.

## ORIEL

Un oriel est « une baie vitrée avancée » en encorbellement (saillie sur un mur, formée par une ou plusieurs pierres posées l'une sur l'autre, et plus saillantes les unes que les autres) aménagée sur un ou plusieurs niveaux d'une façade. En cas de fenêtre construite en arc de cercle, on parle aussi de « fenêtre arquée » (bow window en anglais).



## OUVERTURE

Une ouverture est une baie qui assure l'éclairage d'une pièce de la construction.

## OUVRAGES TECHNIQUES

Il s'agit notamment de (liste non exhaustive) :

Locaux ou ouvrages techniques : Transformateurs électriques, cages d'ascenseur, pompes de relèvement ou de refoulement, cheminées, locaux de chaufferie collective et de machinerie technique, pylônes, réservoirs, châteaux d'eau, capteurs solaires, éoliennes, etc.

Installations techniques : boîtiers, coffrets, armoires, regards, antennes, paraboles, paratonnerres, etc.

## PAYSAGE

Le paysage désigne une partie de territoire telle que perçue par les populations, dont le caractère résulte de l'action de facteurs naturels et/ou humains et de leurs interrelations. Le paysage est le résultat d'une géographie particulière, d'une histoire et d'une culture collective. Il s'appréhende de façon objective, en s'intéressant au relief, à l'occupation du sol..., mais aussi de façon plus subjective, selon la sensibilité de l'observateur, ses influences culturelles, historiques ou esthétiques. Le paysage représente donc une entité générale dans laquelle s'articulent et entrent en interrelations plusieurs composantes telles que le patrimoine bâti, le patrimoine végétal, les vues...

## PERSPECTIVE

Vue qu'on a, d'un endroit déterminé, d'un paysage, d'un ensemble architectural.

## PLACES DE STATIONNEMENT COMMANDÉES

Place qui n'est accessible que par une autre place de stationnement, donc qui nécessite le déplacement du premier véhicule (s'il est en place), pour atteindre ou sortir de la seconde place.

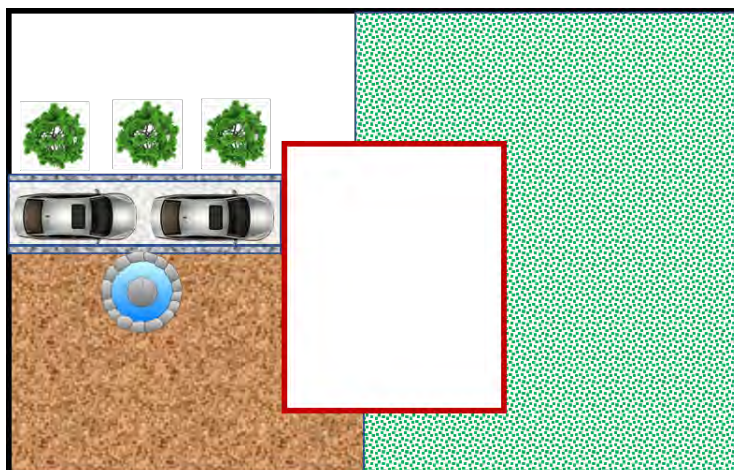

## RECU :

Le recul est la distance (L) comptée horizontalement entre la construction et la limite d'emprise des voies publiques ou privées, existantes ou projetées ou des emprises publiques. Les éléments de modénature, les débords de toiture, les brises soleil, les balcons, les terrasses de moins de 60 centimètres, et les parties enterrées des constructions ne sont pas comptés dans le calcul du retrait.

Cette limite d'implantation des constructions peut être fixée :

- par les règles de l'article 6 le long des voies publiques ou privées, existantes ou projetées, et le long des emprises publiques. Elle constitue la ligne de départ à partir de laquelle la construction peut s'implanter ;
- graphiquement (trait continu jaune). Il s'agit alors d'une implantation obligatoire : les constructions ou parties de construction doivent être implantées sur cette limite.

## RETRAIT :

Le retrait est la distance (L) comptée horizontalement entre la construction et la limite séparative. Les éléments de modénature, les débords de toiture, les brises soleil, les balcons, les terrasses de moins de 60 centimètres, et les parties enterrées des constructions ne sont pas comptés dans le calcul du retrait.

Cette limite d'implantation des constructions peut être fixée par les règles de l'article 7 le long des limites séparatives. Elle constitue alors la ligne de départ à partir de laquelle la construction peut s'implanter ;

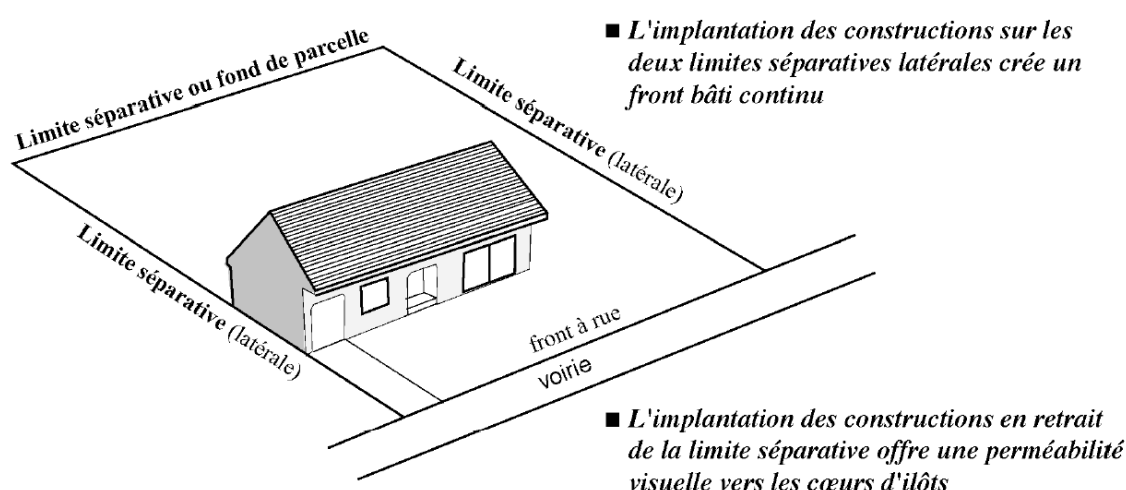

## REZ-DE-CHAUSSÉE

Il s'agit du niveau situé immédiatement au-dessus du sous-sol, même si ce dernier est semi enterré. Dans le cas d'un terrain en pente, pour les constructions dont une façade donne sur voie, le niveau du rez-de-chaussée est celui qui se trouve au niveau de la voie.



## SERRE

Bâtiment clos vitré, destiné aux cultures horticoles ou potagères



## SERVITUDES

En-dehors des servitudes d'urbanisme qui se concrétisent sous forme de règles particulières, imposées unilatéralement par le PLU, dans un but de composition urbaine, il existe :

- d'une part, les servitudes légales (code civil) ou conventionnelles grevant les propriétés privées,
- d'autre part, les servitudes administratives ou d'utilité publique, qui sont des limitations administratives au droit de propriété créées au cas par cas pour la protection d'ouvrages publics (exemple : protection des conduites enterrées) ou le bon fonctionnement des services particuliers (exemple : abords de cimetière, protection des captages d'eau potable ...).

Les annexes du PLUI les reprennent dans un but d'information et de classification. Chaque type de servitude d'utilité publique dépend d'un régime administratif particulier.

## SOL NATUREL AVANT AMÉNAGEMENT

Il s'agit du sol existant avant travaux, remblai ou déblai.

## SURFACE DE PLANCHER

Cette définition est donnée à titre d'information. Il est précisé que la définition à appliquer est celle définie par le code de l'urbanisme en vigueur

La surface de plancher de la construction est égale à la somme des surfaces de plancher de chaque niveau clos et couvert, calculée à partir du nu intérieur des façades après déduction :

- 1° Des surfaces correspondant à l'épaisseur des murs entourant les embrasures des portes et fenêtres donnant sur l'extérieur ;
- 2° Des vides et des trémies afférentes aux escaliers et ascenseurs ;
- 3° Des surfaces de plancher d'une hauteur sous plafond inférieure ou égale à 1,80 mètre ;
- 4° Des surfaces de plancher aménagées en vue du stationnement des véhicules motorisés ou non, y compris les rampes d'accès et les aires de manœuvres ;
- 5° Des surfaces de plancher des combles non aménageables pour l'habitation ou pour des activités à caractère professionnel, artisanal, industriel ou commercial ;
- 6° Des surfaces de plancher des locaux techniques nécessaires au fonctionnement d'un groupe de bâtiments ou d'un immeuble autre qu'une maison individuelle au sens de l'article L. 231-1 du code de la construction et de l'habitation, y compris les locaux de stockage des déchets ;



7° Des surfaces de plancher des caves ou des celliers, annexes à des logements, dès lors que ces locaux sont desservis uniquement par une partie commune ;

8° D'une surface égale à 10 % des surfaces de plancher affectées à l'habitation telles qu'elles résultent le cas échéant de l'application des alinéas précédents, dès lors que les logements sont desservis par des parties communes

intérieures.

## TERRAIN ou UNITÉ FONCIÈRE :

Propriété foncière d'un seul tenant, composé d'une parcelle ou d'un ensemble de parcelles appartenant à un même propriétaire ou à une même indivision

## TOITURE

C'est l'ensemble des ouvrages destinés à fermer la partie supérieure d'une construction et à la protéger ainsi contre les agents atmosphériques.

## VERANDA :

Galerie couverte en construction légère rapportée en saillie le long d'une façade. Elle peut être fermée et ainsi servir de jardin d'hiver, etc.



## VERSANT DE TOITURE

Il s'agit du pan de toiture ou de l'ensemble des pans de toiture présentant une même orientation.

# DESTINATION DES CONSTRUCTIONS

# DESTINATIONS DES CONSTRUCTIONS

## 5 DESTINATIONS et 20 SOUS-DESTINATIONS

Les règles édictées pour un article peuvent être différentes, dans une même zone, selon que les constructions sont destinées à l'habitation, à l'hébergement hôtelier, aux bureaux, au commerce, à l'artisanat, à l'industrie, à l'exploitation agricole ou forestière ou à la fonction d'entrepôt. En outre, des règles particulières peuvent être applicables aux constructions et installations nécessaires aux services publics ou d'intérêt collectif.

Pour la détermination d'un ensemble de locaux présentant par leurs caractéristiques une unité de fonctionnement et relevant d'un même gestionnaire, il est tenu compte exclusivement de la destination principale de ces locaux, sous réserve des dispositions particulières précisées ci-après (logements de fonction, ateliers d'artistes, entrepôts, artisanat...).

Le contrôle des changements de destination s'effectue sur la base des 5 destinations et de ces 20 sous-destinations :

- sans travaux sur la base des seules destinations. Il n'y a pas d'autorisation en cas de changement de sous-destination à l'intérieur d'une même destination.
- avec travaux, le contrôle s'effectue sur la destination et la sous-destination.

### EXPLOITATION AGRICOLE ET FORESTIERE

Cette destination comprend les sous-destinations : exploitation agricole et exploitation forestière

- La **SOUS-DESTINATION EXPLOITATION AGRICOLE** recouvre l'ensemble des constructions concourant à l'exercice d'une activité agricole au sens du code rural et la pêche maritime.

- La **SOUS-DESTINATION EXPLOITATION FORESTIERE** recouvre notamment les maisons forestières et les scieries.

### HABITATION

Cette destination comprend les sous-destinations : logements et hébergements en tant qu'habitat résidentiel, habitat adapté tels que notamment les résidences services, les résidences et foyers destinés aux étudiants, aux jeunes travailleurs et aux travailleurs immigrants, aux personnes âgées, aux handicapés, aux adolescents et aux enfants, qui constituent leur lieu de résidence habituel.

La **SOUS-DESTINATION LOGEMENT** comprend les logements utilisés à titre de résidence principale, secondaire ou logement occasionnel.

Cette sous-destination recouvre également :

- les « résidences démontables constituant l'habitat permanent de leurs utilisateurs » (par exemple les yourtes) ;
- les chambres d'hôtes au sens du code du tourisme, c'est-à-dire limitées à cinq chambres pour une capacité maximale de 15 personnes ;
- les meublés de tourisme dès lors qu'ils ne proposent pas de prestations hôtelières au sens du code général des impôts, c'est-à-dire au moins trois des prestations suivantes : petit déjeuner, nettoyage régulier des locaux, fourniture de linge de maison et réception, même non personnalisée, de la clientèle. Les gîtes sont considérés comme des meublés de tourisme.

La **SOUS-DESTINATION HEBERGEMENT** recouvre les constructions principalement à vocation sociale, destinées à héberger un public spécifique: des étudiants (gestion CROUS), des foyers de travailleurs, EHPAD, des maisons de retraite, des résidences hôtelières à vocation sociale ...

Cette sous-destination recouvre également les hébergements assurant les mêmes fonctions et visant le même public, mais à vocation commerciale (notamment les résidences étudiantes avec service para-hôtelier...). Ces structures peuvent proposer des hébergements en logement ou en chambres collectives ou individuelles.

Elle recouvre enfin les centres d'hébergement d'urgence, des centres d'hébergement et de réinsertion sociale (CHRS) et les centres d'accueil des demandeurs d'asile (CADA).

## ÉQUIPEMENTS D'INTERET COLLECTIF ET SERVICES PUBLICS

La destination « équipements d'intérêt collectif et services publics » comprend les sous-destinations suivantes : locaux et bureaux accueillant du public des administrations publiques ou de leurs délégataires, locaux techniques et industriels des administrations publiques ou de leurs délégataires, établissements d'enseignement, de santé et d'action sociale, salles d'art et de spectacles, équipements sportifs, autres équipement recevant du public ;

Il s'agit des fonctions d'intérêt général, destinées à apporter une réponse à un besoin collectif, qu'il s'agisse d'un service public ou d'un organisme privé chargé de satisfaire un intérêt collectif, par la mise à disposition d'installations administratives, hospitalières, sanitaires, sociales, de la petite enfance, scolaires, universitaires, culturelles, culturelles, sportives, pénitentiaires, de la défense et de la sécurité, aires d'accueil des gens du voyage, etc.

les constructions et installations techniques nécessaires au fonctionnement des réseaux (transport, postes, fluides, énergie, télécommunication, etc.) et aux services urbains (voirie, assainissement, traitement des déchets, etc.) constituent des équipements publics ou d'intérêt collectif au sens de la présente définition.

L'ensemble des sous-destinations de cette destination recouvre des constructions d'intérêt collectif et/ou de services publics. Un faisceau d'indices peut permettre de qualifier ce type d'ouvrage : investissement de la puissance publique en tant que maîtrise d'ouvrage ou investissement financier, désignation législative ou réglementaire de la personne morale comme délégataire ou investie d'une mission de service public, ouverture de la construction au public ou à des usagers d'un service public (Ex : Usager d'une bibliothèque municipale, d'une piscine...) , réalisation de la construction sur le domaine public ou privé de l'État, d'une collectivité locale ou assimilée...

La **SOUS-DESTINATION LOCAUX ET BUREAUX** accueillant du public des administrations publiques et assimilés recouvre toutes les constructions des porteurs d'une mission de service public, que l'accueil du public soit une fonction principale du bâtiment (mairie, préfecture...) ou annexe (ministère, service déconcentrés de l'État), ainsi qu'à l'ensemble des constructions permettant d'assurer des missions régaliennes de l'État (commissariat, gendarmerie, caserne de pompiers, établissements pénitentiaires...).

Elle s'applique également aux bureaux des organismes publics ou privés, délégataires d'un service public administratif (Ex : ACOSS, URSSAF...) ou d'un service public industriel et commercial (SNCF, RATP, régie de transports public, VNF...).

Cette sous-destination recouvre également les maisons de services publics.

La **SOUS-DESTINATION LOCAUX TECHNIQUES ET INDUSTRIELS DES ADMINISTRATIONS PUBLIQUES ET ASSIMILES** recouvre les équipements d'intérêt collectif nécessaires à certains services publics, tels que les fourrières automobiles, les dépôts de transports en communs, les stations d'épuration... Elle recouvre également les constructions permettant la production d'énergie reversée dans les réseaux publics de distribution et de transport d'énergie, et les locaux techniques nécessaires comme les transformateurs électriques, les constructions permettant la transformation d'énergie produites par des installations d'éoliennes ou de panneaux photovoltaïques

La **SOUS-DESTINATION ETABLISSEMENTS D'ENSEIGNEMENT, DE SANTE ET D'ACTION SOCIALE** recouvre l'ensemble des établissements d'enseignement (maternelle, primaire, collège, lycée, université, grandes écoles...), les établissements d'enseignement professionnels et techniques, les établissements d'enseignement et de formation pour adultes, les hôpitaux, les cliniques, les maisons de convalescence, les maisons de santé privées ou publics assurant le maintien de services médicaux dans les territoires sous-équipés (lutte contre les « déserts médicaux »). Les maisons de santé ne répondant pas à ces critères seront classées dans la sous-destination « Activités de service où s'effectue l'accueil d'une clientèle ».

La **SOUS-DESTINATION SALLES D'ART ET DE SPECTACLES** recouvre les salles de concert, les théâtres, les opéras... Cette sous-destination n'inclut pas les stades qui peuvent occasionnellement accueillir des concerts ou spectacles mais dont la vocation principale est d'être un équipement sportif.

La **SOUS-DESTINATION EQUIPEMENTS SPORTIFS** recouvre les équipements d'intérêts collectifs destinés à l'exercice d'une activité sportive. Cette sous-destination recouvre les stades dont la vocation est d'accueillir du public pour des événements sportifs privés (stade de football...) mais également les équipements sportifs ouverts au public en tant qu'usagers comme les piscines municipales, les gymnases ...

La **SOUS-DESTINATION AUTRES EQUIPEMENTS RECEVANT DU PUBLIC** recouvre les autres équipements collectifs dont la fonction est l'accueil du public à titre temporaire, pour pratiquer un culte (églises, mosquées, temples ...), pour tenir des réunions publiques, organiser des activités de loisirs ou de fête (salles polyvalentes, maisons de quartier ...), assurer la permanence d'un parti politique, d'un syndicat, d'une association, pour accueillir des gens du voyage.

## COMMERCES ET ACTIVITES DE SERVICE

Comprend les « sous-destinations » suivantes : artisanat et commerce de détail, restauration, commerce de gros, activités de services où s'effectuent l'accueil d'une clientèle, hébergement hôtelier et touristique, cinéma.

La **SOUS-DESTINATION ARTISANAT ET COMMERCE DE DETAIL** recouvre tous les commerces de détail, notamment les épiceries, les supermarchés, les hypermarchés, les points permanents de retrait par la clientèle, d'achats au détail commandés par voie télématique, ou organisés pour l'accès en automobile. Cette sous-destination inclut également l'artisanat avec une activité commerciale de vente de biens, tels que les boulangeries, les charcuteries, les poissonneries ainsi que l'artisanat avec une activité commerciale de vente de services : cordonnerie, salon de coiffure...

Commerce de détail : commerce qui vend essentiellement des biens à l'unité à des consommateurs pour un usage domestique.

Dans la mesure où le e-commerce et le drive correspondent aux définitions ci-après, ces activités constituent des commerces de détail et les mêmes règles d'implantation devront leur être appliquées.

E-Commerce : ensemble comportant un ou plusieurs bâtiments de stockage ainsi qu'une aire de livraison à partir desquels sont développées des activités de commerce de détail\* aux particuliers, sans disposer de surface de vente ;

Drive : plateforme de préparation de commandes de détail, équipée de pistes pour véhicules sur lesquelles les clients prennent possession d'une commande effectuée sur Internet ou directement sur le site.

Commerce alimentaire (liste non exhaustive) : alimentation générale, boulangerie, pâtisserie, confiserie, viennoiserie, boucherie, charcuterie, traiteurs, volaillers, poissonnerie, fromagerie, crèmerie, caviste, produits diététiques, primeurs...

Commerce non alimentaire (liste non exhaustive) : équipement de la personne (chaussures, lingerie, sports, prêt-à-porter), équipement de la maison (brocante, gros et petit électroménager, gros et petit mobilier, quincaillerie, tissus, vaisselle et liste de mariage), loisirs (sports hors vêtements, musique, jouets, jeux, librairie, bouquinerie, papeterie), automobiles-motos-cycles (concessions, vente de véhicule, station essence, etc.), divers (pharmacie, tabac, presse, cadeaux divers, fleuristes, graines, plantes, horlogerie, bijouterie, mercerie, maroquinerie, parfumerie, galerie d'art, animalerie), etc.

L'artisanat regroupe l'ensemble des activités de fabrication, pouvant comporter une activité complémentaire de vente au détail, exercées par des travailleurs manuels. Peuvent constituer des activités artisanales les activités suivantes (liste non exhaustive) : bâtiment, cordonnerie, photographie, reprographie, imprimerie, photocopie, serrurerie, pressing, repassage, confection, réparation, artisanat d'art, ateliers d'artistes, etc.

La **SOUS-DESTINATION RESTAURATION** recouvre les constructions destinées à la restauration ouverte à la vente directe pour une clientèle commerciale.

La **SOUS-DESTINATION COMMERCE DE GROS** s'applique à toutes les constructions destinées à la vente entre professionnels (Ex : grossistes en rez-de-chaussée en ville...).

Commerce de gros : commerce qui achète, entrepose et vend des marchandises en quantité importante essentiellement à destination des professionnels.

La **SOUS-DESTINATION ACTIVITES DE SERVICE OU S'EFFECTUE L'ACCUEIL D'UNE CLIENTELE** s'applique à toutes les constructions où s'exercent une profession libérale (avocat, architecte, médecin...) ainsi que d'une manière générale à toutes les constructions permettant l'accomplissement de prestations de service qu'elles soient fournies à des professionnels ou des particuliers. Cette sous-destination inclut les assurances, les banques, les agences immobilières, les agences destinées à la location de véhicules, de matériel, les « showrooms »... Les magasins de téléphonie mobile entrent également dans cette catégorie. Il est en effet considéré que la vente de forfait téléphonique constitue l'activité principale des opérateurs (et non la vente de téléphone qui est accessoire). On y trouve également les salles de sport privées, les spa...

Services à la personne (liste non exhaustive) : établissements de service ou de location de matériel (laveries automatiques, stations de lavage automobile, vidéothèque, salle de jeux, etc.), activités sportives et culturelles (cinémas, salles de spectacle), cafés et restaurants, etc. coiffure, soins esthétiques et soins corporels, optique, médical et paramédical, agences (agences immobilières, banques, assurance, travail temporaire, bureau de vente, agences de voyage, auto-école),

La **SOUS-DESTINATION HEBERGEMENT HOTELIER ET TOURISTIQUE** s'applique à tous les hôtels ainsi qu'à toutes les constructions démontables ou non destinées à délivrer des prestations hôtelières au sens du code général des impôts, c'est-à-dire réunissant au moins trois des prestations suivantes : petit déjeuner, nettoyage régulier des locaux, fourniture de linge de maison et réception, même non personnalisée, de la clientèle.

Cette sous-destination recouvre notamment l'ensemble des constructions à vocations touristiques :

1. les résidences de tourisme,
2. les villages résidentiels de tourisme ;
3. les villages et maisons familiales de vacances...

Cette sous-destination recouvre également les bâtiments nécessaires au fonctionnement des terrains de campings et, des parcs résidentiels de loisirs.

L'hébergement hôtelier se distingue de l'habitation par le caractère temporaire de l'hébergement et celui de l'existence des services qui caractérisent l'activité d'un service hôtelier (restaurant, blanchisserie, accueil,...). Il inclut, notamment, les hôtels, les motels, les pensions de famille, les résidences hôtelières, les résidences de tourisme.

La **SOUS-DESTINATION CINEMA** s'applique à toute construction nécessitant d'obtenir une autorisation d'exploitation et l'homologation de la salle et de ses équipements de projection.

## AUTRES ACTIVITES DES SECTEURS SECONDAIRE OU TERTIAIRE

Comprend les « sous-destinations » suivantes : industrie, entrepôt, bureau, centre de congrès et d'exposition.



La **SOUS-DESTINATION INDUSTRIE** recouvre les constructions industrielles ou artisanales affiliées à l'industrie (construction automobile, construction aéronautique, ateliers métallurgique, maçonnerie, menuiserie, peinture...)

Le caractère industriel d'une activité peut s'apprécier au regard de la nature des opérations de transformation ou de production qu'elle effectue et de l'importance des moyens techniques qu'elle met en œuvre pour les réaliser.

L'industrie regroupe l'ensemble des activités collectives à destination principale de production de biens à partir de matières brutes, à l'aide de travail ou de capital, pouvant comporter une activité complémentaire de vente en gros ou de détail, en lien avec l'activité principale

La **SOUS-DESTINATION ENTREPOT** recouvre les constructions destinées au stockage des biens ou à la logistique. Cette sous-destination inclut notamment les locaux logistiques dédiés à la vente en ligne et les centres de données.

La **SOUS-DESTINATION BUREAU** recouvre les constructions destinées au travail tertiaire, les sièges sociaux des entreprises privées et les différents établissements assurant des activités de gestion financière, administrative et commerciale.

Les bureaux correspondent à des locaux où sont exercées des activités de services de direction, gestion, études, ingénierie, informatique, services aux entreprises, autres professions libérales (architecte, géomètre, avocat, notaire, expert-comptable, infirmier, ...).

La **SOUS-DESTINATION CENTRE DE CONGRES ET D'EXPOSITION** recouvre les constructions de grandes dimensions notamment les centres et les palais et parcs d'exposition, les parcs d'attraction, les zéniths...

# *LISTE DES EMPLACEMENTS RÉSERVÉS*

P30. ÉLABORATION DU PLAN LOCAL D'URBANISME INTERCOMMUNAL

LOCALISATION : COMMUNE	Numéro	Vocation	Destinataire	Surface m <sup>2</sup>
DAINVILLE WAILLY AGNY	DEPT_01	Création du contournement sud (rocade)	Conseil départemental du Pas de Calais	260664
Achicourt	ACH_01	Aménagement d'un cheminement doux (5 m de large)	Communauté Urbaine d'Arras	3956
Achicourt	ACH_02	Aménagement d'un cheminement doux (5 m de large)	Communauté Urbaine d'Arras	4161
Achicourt	ACH_03	Création d'un espace de loisirs et d'espaces verts	Commune d Achicourt	12817
Achicourt	ACH_04	Aménagement gestion des eaux	Communauté Urbaine d'Arras	1473
Achicourt	ACH_05	Aménagement d'un cheminement doux	Communauté Urbaine d'Arras	1776
Achicourt	ACH_07	Aménagements paysagers	Commune d Achicourt	875
Achicourt	ACH_08	Création d'une voie d'accès à la zone d'urbanisation future	Communauté Urbaine d'Arras	257
Acq	ACQ_01	Extension du cimetière	Communauté Urbaine d'Arras	1973
Acq	ACQ_02	Préservation d'une fenêtre d'accès à la zone agricole	Commune d'Acq	755
Agny	AGN_01	Extension du cimetière	Communauté Urbaine d'Arras	616
Agny	AGN_02	Aménagement d'un cheminement doux	Communauté Urbaine d'Arras	3032
Agny	AGN_03	Elargissement du cheminement doux	Communauté Urbaine d'Arras	358
Agny	AGN_04	Aménagement d'une aire de stationnement	Communauté Urbaine d'Arras	347
Agny	AGN_05	Aménagement d'un cheminement doux	Communauté Urbaine d'Arras	225
Agny	AGN_06	Création d'une voie d'accès à la zone d'urbanisation future	Communauté Urbaine d'Arras	119
Agny	AGN_07	Création d'une voie d'accès à la zone d'urbanisation future (largeur 4m)	Communauté Urbaine d'Arras	305
Agny	AGN_08	Aménagement de zone humide "le jardin des migrateurs" (séquence 6 de la promenade des 8 jardins)	Communauté Urbaine d'Arras	90713
Agny	AGN_09	Aménagement d'un cheminement doux	Communauté Urbaine d'Arras	1793
Agny	AGN_10	Sécurisation du carrefour	Communauté Urbaine d'Arras	37
Agny	AGN_11	Elargissement de voirie	Communauté Urbaine d'Arras	1267
Anzin-Saint- Aubin	ANZ_01	Aménagement d'une aire de stationnement	Communauté Urbaine d'Arras	281
Anzin Saint Aubin	ANZ_02	Aménagement d'un cheminement doux	Communauté Urbaine d'Arras	1646
<b>Anzin-Saint- Aubin</b>	<b>ANZ_03</b>	<b>Création d'un espace de loisirs et d'espaces verts</b>	<b>Commune d'Anzin Saint Aubin</b>	<b>15349</b>

LOCALISATION : COMMUNE	Numéro	Vocation	Destinataire	Surface m <sup>2</sup>
Arras	ARR_01	Création d'un espace de loisirs et d'espaces verts	Commune d'Arras	25181
Arras	ARR_02	Extension des équipements publics à vocation sportive	Commune d'Arras	28391
Arras	ARR_03	Création d'un espace de loisirs et d'espaces verts	Commune d'Arras	632
Arras	ARR_04	Création de voirie	Communauté Urbaine d'Arras	156
Arras	ARR_05	Aménagement d'un cheminement doux (4,5 m de large)	Communauté Urbaine d'Arras	869
Arras	ARR_06	Création d'une voie d'accès à la zone d'urbanisation future	Communauté Urbaine d'Arras	1125
Arras	ARR_07	Aménagement d'un cheminement doux (4,5 m de large)	Communauté Urbaine d'Arras	460
Arras	ARR_08	Aménagement d'un cheminement doux (4,5 m de large)	Communauté Urbaine d'Arras	167
Athies	ATH_01	Extension du cimetière	Communauté Urbaine d'Arras	1838
Athies	ATH_02	Préservation d'une fenêtre d'accès à la zone agricole	Communauté Urbaine d'Arras	617
Athies	ATH_03	Création d'une voie d'accès à la zone d'urbanisation future	Communauté Urbaine d'Arras	115
Bailleul Sire Berthoult	BAI_01	Extension du cimetière et aire de stationnement	Communauté Urbaine d'Arras	7541
Bailleul Sire Berthoult	BAI_02	Création d'une voie d'accès à la zone d'urbanisation future	Communauté Urbaine d'Arras	973
Beaumetz les Loges	BLL_01	Aménagement d'une aire de stationnement	Communauté Urbaine d'Arras	1024
Beaumetz les Loges	BLL_02	Création d'une voie d'accès à la zone d'urbanisation future	Communauté Urbaine d'Arras	745
Beaumetz les Loges	BLL_03	Aménagement d'un cheminement doux	Communauté Urbaine d'Arras	233
Beaumetz les Loges	BLL_04	Aménagement d'un cheminement doux	Communauté Urbaine d'Arras	206
Beaumetz les Loges	BLL_05	Extension de l'espace vert	Commune de Beaumetz les Loges	1528
Beaurains	BEA_01	Elargissement de voirie	Communauté Urbaine d'Arras	6027
Beaurains	BEA_02	Création d'une voie d'accès à la zone d'urbanisation future	Communauté Urbaine d'Arras	929
Beaurains	BEA_03	Création de voirie	Communauté Urbaine d'Arras	25819
Beaurains	BEA_04	Création d'une voie d'accès à la zone d'urbanisation future	Communauté Urbaine d'Arras	2423
Beaurains	BEA_05	Préservation d'une fenêtre d'accès à la zone agricole	Commune de Beaurains	576
Beaurains	BEA_06	Création d'un espace de loisirs et d'espaces verts	Commune de Beaurains	89684

LOCALISATION : COMMUNE	Numéro	Vocation	Destinataire	Surface m <sup>2</sup>
Beaurains	BEA_07	Création d'un espace de loisirs et d'espaces verts	Commune de Beaurains	16346
Beaurains	BEA_08	Création d'un espace de loisirs et d'espaces verts	Commune de Beaurains	87814
Boiry Becquerelle	BOB_01	Aménagement d'un cheminement doux et fosse	Communauté Urbaine d'Arras	739
Boiry Becquerelle	BOB_02	Aménagement d'un cheminement doux	Communauté Urbaine d'Arras	1794
Boiry Becquerelle	BOB_03	Aménagement d'un cheminement doux	Communauté Urbaine d'Arras	2026
Boiry Becquerelle	BOB_04	Elargissement de voirie	Communauté Urbaine d'Arras	538
Boiry Becquerelle	BOB_05	Aménagement d'un cheminement doux et fosse	Communauté Urbaine d'Arras	1298
Boisleux au Mont	BAM_01	Préservation d'une fenêtre d'accès à la zone agricole	Communauté Urbaine d'Arras	346
Boisleux au Mont	BAM_02	Elargissement du cheminement doux	Communauté Urbaine d'Arras	60
Boisleux au Mont	BAM_03	Aménagement d'un cheminement doux	Communauté Urbaine d'Arras	1531
Boisleux au Mont	BAM_04	Aménagement d'un cheminement doux	Communauté Urbaine d'Arras	2761
Boisleux au Mont	BAM_05	Aménagement d'un cheminement doux	Communauté Urbaine d'Arras	2644
Boisleux au Mont	BAM_06	Aménagement d'un cheminement doux	Communauté Urbaine d'Arras	5104
Boyelles	BOY_01	Aménagement gestion des eaux	Communauté Urbaine d'Arras	234
Dainville	DAI_01	Aménagement d'un accès à la Vélo-route	Communauté Urbaine d'Arras	772
Dainville	DAI_02	Création d'un cimetière	Communauté Urbaine d'Arras	26087
Dainville	DAI_03	Création d'un espace de loisirs et d'espaces verts	Commune de Dainville	47689
Dainville	DAI_04	Création d'un sentier lié à l'entretien du talus SNCF	Communauté Urbaine d'Arras	5430
Dainville	DAI_05	Création de boisements	Communauté Urbaine d'Arras	35880
Dainville	DAI_06	Création de boisements et d'un cheminement doux dans le cadre du projet de vélo-route	Communauté Urbaine d'Arras	6705
Ecurie	ECU_01	Extension du cimetière	Communauté Urbaine d'Arras	606
Ecurie	ECU_02	Aménagement d'un cheminement doux	Communauté Urbaine d'Arras	257
Etrun	ETR_01	Création d'une voie d'accès vers une potentielle zone d'urbanisation à long terme	Communauté urbaine d'Arras	862
Etrun	ETR_02	Création d'équipements publics ou à vocation collective annexes à l'équipement sportif existant	Commune d Etrun	3191
Etrun	ETR_03	Extension du cimetière	Communauté Urbaine d'Arras	2788



LOCALISATION : COMMUNE	Numéro	Vocation	Destinataire	Surface m <sup>2</sup>
Fampoux	FAM_01	Aménagement d'un cheminement doux	Communauté Urbaine d'Arras	3743
Fampoux	FAM_02	Restauration d'une continuité écologique	Commune de Fampoux	12276
Farbus	FAR_01	Aménagement d'une aire de stationnement et d'un espace vert	Commune de Farbus	2103
Farbus	FAR_02	Citerne incendie	Communauté Urbaine d'Arras	880
Feuchy	FEU_02	Création d'une voie d'accès à la zone d'urbanisation future	Communauté Urbaine d'Arras	396
Feuchy	FEU_03	Création d'une voie d'accès à la zone d'urbanisation future	Communauté Urbaine d'Arras	206
Feuchy	FEU_04	Aménagement d'une aire de stationnement	Commune de Feuchy	571
Feuchy	FEU_05	Extension du cimetière et aire de stationnement	Communauté Urbaine d'Arras	10781
Gavrelle	GAV_01	Elargissement du chemin rural	Commune de Gavrelle	2296
Gavrelle	GAV_02	Extension du cimetière	Communauté Urbaine d'Arras	3565
Gavrelle	GAV_03	Création d'équipements publics ou à vocation collective pour un usage culturel, social, sportif ou éducatif	Commune de Gavrelle	10014
Gavrelle	GAV_04	Préservation d'une fenêtre d'accès à la zone agricole	Commune de Gavrelle	599
Gavrelle	GAV_05	Aménagement d'un cheminement doux	Communauté Urbaine d'Arras	382
Gavrelle	GAV_06	Création d'un chemin rural	Commune de Gavrelle	2118
Héninel	HEN_02	Aménagement d'un cheminement doux	Communauté Urbaine d'Arras	274
Héninel	HEN_03	Aménagements paysagers	Commune d'Héninel	1656
Henin sur Cojeul	HSC_01	Aménagement gestion des eaux	Communauté Urbaine d'Arras	4041
Henin sur Cojeul	HSC_02	Aménagement gestion des eaux	Communauté Urbaine d'Arras	5861
Marœuil	MAR_01	Création d'équipements publics ou à vocation collective pour un usage sportif et de de loisirs (salle polyvalente)	Commune de	20308
Marœuil	MAR_02	Extension du cimetière	Communauté Urbaine d'Arras	5371
Mercatel	MER_01	Création d'équipements publics (ateliers techniques)	Commune de Mercatel	686
Mercatel	MER_02	Aménagement d'un cheminement doux	Communauté Urbaine d'Arras	745
Mercatel	MER_03	Extension du cimetière	Communauté Urbaine d'Arras	2552
Mercatel	MER_04	Citerne incendie	Communauté Urbaine d'Arras	364
Mercatel	MER_05	Citerne incendie	Communauté Urbaine d'Arras	225
Mercatel	MER_06	Citerne incendie	Communauté Urbaine d'Arras	511

LOCALISATION : COMMUNE	Numéro	Vocation	Destinataire	Surface m <sup>2</sup>
Monchy-le-Preux	MLP_01	Aménagement d'espaces publiques	Commune de Monchy le Preux	193
Monchy-le-Preux	MLP_02	Préservation d'une fenêtre d'accès à la zone agricole	Commune de Monchy le Preux	409
Mont Saint Eloi	MSE_01	Création d'un mur de soutènement	Commune de Mont Saint Eloi	151
Mont Saint Eloi	MSE_02	Elargissement de voirie	Communauté Urbaine d'Arras	692
Neuville Saint Vaast	NSV_01	Préservation d'une fenêtre d'accès à la zone agricole	Commune de Neuville Saint Vaast	559
Neuville Saint Vaast	NSV_02	Création de voirie	Communauté Urbaine d'Arras	981
Neuville Saint Vaast	NSV_03	Extension du cimetière	Communauté Urbaine d'Arras	6661
Neuville Saint Vaast	NSV_04	Création de voirie	Communauté Urbaine d'Arras	1083
Neuville-Vitasse	NEV_01	Aménagement gestion des eaux	Communauté Urbaine d'Arras	9783
Neuville-Vitasse	NEV_02	Préservation d'une fenêtre d'accès à la zone agricole	Commune de Neuville-Vitasse	332
Roclincourt	ROC_01	Création d'une voie d'accès à la zone d'urbanisation future	Communauté Urbaine d'Arras	250
Sainte Catherine	SCA_01	Aménagement d'un cheminement doux	Communauté Urbaine d'Arras	1160
Sainte Catherine	SCA_02	Aménagement d'un cheminement doux	Commune de Sainte Catherine	132
Sainte Catherine	SCA_03	Création d'une voie d'accès à la zone d'urbanisation future	Communauté Urbaine d'Arras	447
Saint Laurent Blangy	SLB_01	Aménagement d'un cheminement doux	Communauté Urbaine d'Arras	2570
Saint Laurent Blangy	SLB_02	Aménagement d'un cheminement doux	Communauté Urbaine d'Arras	1750
Saint Laurent Blangy	SLB_03	Aménagements paysagers	Commune de Saint Laurent Blangy	6152
Saint Laurent Blangy	SLB_04	Création d'une voie d'accès à la zone d'urbanisation future	Communauté Urbaine d'Arras	433
Saint Laurent Blangy	SLB_05	Elargissement de voirie	Communauté Urbaine d'Arras	72
Saint Laurent Blangy	SLB_06	Elargissement de voirie	Communauté Urbaine d'Arras	168
Saint Laurent Blangy	SLB_07	Aménagement d'un cheminement doux	Communauté Urbaine d'Arras	806
Saint Laurent Blangy	SLB_08	Extension des jardins familiaux	Commune de Saint Laurent Blangy	5880
Saint Martin Sur Cojeul	SMC_01	Création d'un espace de loisirs et d'une aire de stationnement	Commune de Saint Martin sur Cojeul	606
Saint Nicolas	SNI_01	Création d'un cimetière	Communauté Urbaine d'Arras	7855
Thélus	THE_01	Création d'équipements publics ou à vocation collective pour un usage culturel, social, sportif ou éducatif	Commune de Thélus	19501

LOCALISATION : COMMUNE	Numéro	Vocation	Destinataire	Surface m <sup>2</sup>
Thélus	THE_02	Création d'une voie d'accès à la zone d'urbanisation future	Communauté Urbaine d'Arras	982
Thélus	THE_03	Création d'une voie d'accès à la zone d'urbanisation future	Communauté Urbaine d'Arras	599
Tilloy-lès-Mofflaines	TLM_01	Elargissement de voirie	Communauté Urbaine d'Arras	1037
Tilloy-lès-Mofflaines	TLM_02	Aménagement d'un cheminement doux	Communauté Urbaine d'Arras	424
Wailly	WAI_01	Extension du cimetière	Communauté Urbaine d'Arras	974
Wailly	WAI_02	Création d'équipements publics ou à vocation collective pour un usage culturel, social, sportif ou éducatif	Commune de Wailly	2284
Wancourt	WAN_01	Aménagement d'un cheminement doux	Commune de Wancourt	98
Wancourt	WAN_02	Création d'une voie d'accès à la zone d'urbanisation future	Communauté Urbaine d'Arras	176
Wancourt	WAN_03	Création d'une voie d'accès à la zone d'urbanisation future	Communauté Urbaine d'Arras	133
Wancourt	WAN_04	Création d'une voie d'accès à la zone d'urbanisation future	Communauté Urbaine d'Arras	164
Willerval	WIL_01	Création d'une voie d'accès à la zone d'urbanisation future	Communauté Urbaine d'Arras	401
Willerval	WIL_02	Aménagement d'un cheminement doux	Communauté Urbaine d'Arras	960

# *LISTE ET FICHES DU PATRIMOINE BÂTI À PROTÉGER*

# **PATRIMOINE BÂTI DE NIVEAU 1**

## **PRINCIPALES PÉPITES DU TERRITOIRE : PATRIMOINE REMARQUABLE**

- *Des prescriptions de préservation et de mise en valeur*
- *Une protection adaptée à l'élément à protéger (fiche descriptive)*
- *Des évolutions tolérées sous réserve de ne pas dénaturer l'élément décrit dans la fiche*



## PATRIMOINE BATI - INCONTOURNABLE

Identifiant : ACH\_001

Commune : Achicourt

**Niveau de protection : 1**

Zone de 500 m : non

Adresse : - Rue Du 19 Mars 1962

Typologie : element

Occupation : occupe

Type : B.industriel

Entretien : bon entretien

Element : B2. moulin

Description :

Matériaux : ardoises

Moulin La Tourelle

briques

briques

Etat général : bon

Intégrité : oui

Période de construction : 4 quart XXe

Date photos : 27/08/2013

Date de construction : 1994



### Commentaire éventuel :

Moulin conique. Ancien moulin Hacart, détruit en 1916 et reconstruit en 1994. L'un des cinq derniers en France ayant un droit de production

## PATRIMOINE BATI - INCONTOURNABLE

Identifiant : ACH\_030

Commune : Achicourt

**Niveau de protection : 1**

Zone de 500 m : non

Adresse : 35 Rue Emile Zola

Typologie : element

Occupation : occupe

Type : A.agricole

Entretien : bon entretien

Element : A2. grange

Description :

Matériaux : ardoises

Grange rouge barres et pierre

rouge barre

briques

Etat général : bon

Intégrité : oui

Période de construction : 3e quart XVIIIe

Date photos : 25/07/2014

Date de construction : 1764



Commentaire éventuel :

Inscription sur la facade : "1764", que l'on retrouve sur la facade laterale de l'habitation. Date portee

## PATRIMOINE BATI - INCONTOURNABLE

Identifiant : ACH\_032.1

Commune : Achicourt

**Niveau de protection : 1**

Zone de 500 m : non

Adresse : 31 Rue Emile Zola

Typologie : element

Occupation : occupe

Type : A.agricole

Entretien : bon entretien

Element : A1. ferme

Description :

Matériaux : tuiles

Corps de ferme en U avec passage couvert droit à préserver

pierres

briques

Etat général : bon

Intégrité : oui

Période de construction : XIX

Date photos : 25/07/2014

Date de construction : 1826



Commentaire éventuel :

Pignon en épi en brique sur une façade en pierre

## PATRIMOINE BATI - INCONTOURNABLE

Identifiant : ACH\_063

Commune : Achicourt

**Niveau de protection : 1**

Zone de 500 m : non

Adresse : 74 rue Ernest Renan

Typologie : element

Occupation : occupe

Type : D.civil

Entretien : bon entretien

Element : D2. Maison bourgeoise

Description :

Matériaux : ardoises

Maison bourgeoise a deux travées. Jeux de facade  
briques enduits

brique

pierre

Etat général : bon

Intégrité : oui

Période de construction :

Date photos :

Date de construction :



Commentaire éventuel :

## PATRIMOINE BATI - INCONTOURNABLE

Identifiant : ACQ\_003

Commune : Acq

**Niveau de protection : 1**

Zone de 500 m : non

Adresse : 11 Rue De La Republique

Typologie : element

Occupation : occupe

Type : B.industriel

Entretien : bon entretien

Element : B1. activites

Description :

Matériaux : tuiles

Ancienne activite (brasserie atelier de fabrication)  
logement

pierres

pierres

Etat général : bon

Intégrité : oui

Période de construction : XXe

Date photos : 20/08/2013

Date de construction : -



Commentaire éventuel :

Ancienne brasserie-malterie Cuisinier, recensée à l'Inventaire du Patrimoine Culturel

## PATRIMOINE BATI - INCONTOURNABLE

Identifiant : ACQ\_005

Commune : Acq

**Niveau de protection : 1**

Zone de 500 m : non

Adresse : - Rue De La Republique

Typologie : element

Occupation : occupe

Type : C.religieux

Entretien : bon entretien

Element : C2. chapelle oratoire

Description :

Matériaux : ardoises

2 colonnes engagees chapiteau corinthien

pierres

gres

Etat général : bon

Intégrité : oui

Période de construction : -

Date photos : 20/08/2013

Date de construction : -



Commentaire éventuel :

Construite par la famille Cuveiller en memoire de leur fille. Appartient CG62



## PATRIMOINE BATI - INCONTOURNABLE

Identifiant : ACQ\_006.2

Commune : Acq

**Niveau de protection : 1**

Zone de 500 m : non

Adresse : 26 Rue De La Liberte

Typologie : element

Occupation : occupe

Type : A.agricole

Entretien : bon entretien

Element : A3. pigeonnier

Description :

Matériaux : tuiles

Pigeonnier

pierres

briques

Etat général : bon

Intégrité : oui

Période de construction : -

Date photos : 05/09/2014

Date de construction : -



Commentaire éventuel :

Ferme inventoriee en ACQ\_006.1

## PATRIMOINE BATI - INCONTOURNABLE

Identifiant : ACQ\_007.1

Commune : Acq

Niveau de protection : 1

Zone de 500 m : non

Adresse : 24 Rue De La Republique

Typologie : element

Occupation : occupe

Type : A.agricole

Entretien : bon entretien

Element : A1. ferme

Description :

Matériaux : tuiles

Ferme manoir

pierres

gres

Etat général : bon

Intégrité : oui

Période de construction : XVIIIe - XIXe

Date photos : 20/08/2013

Date de construction : -



Commentaire éventuel :

batiment renove en 2009. Mur d enceinte en ACQ\_0072

## PATRIMOINE BATI - INCONTOURNABLE

Identifiant : ACQ\_007.2

Commune : Acq

Niveau de protection : 1

Zone de 500 m : non

Adresse : Rue De La Republique

Typologie : element

Occupation : occupe

Type : A.agricole

Entretien : degradation en cours

Element : A1. ferme

Description :

Matériaux : aucun

Corps de ferme. Mur de cloture

pierres

gres

Etat général : moyen

Intégrité : oui

Période de construction : -

Date photos : 25/08/2014

Date de construction : -



Commentaire éventuel :

Ferme inventoriee en ACQ\_007.1

## PATRIMOINE BATI - INCONTOURNABLE

Identifiant : ACQ\_008

Commune : Acq

Niveau de protection : 1

Zone de 500 m : non

Adresse : 5116 Le Bois Du Perroy

Typologie : element

Occupation : occupe

Type : D.civil

Entretien : bon entretien

Element : D1. grandes demeures

Description :

Matériaux : ardoises

Chateau en U. Lucarnes au fronton

pierres

pierres

Etat général : bon

Intégrité : oui

Période de construction : XIXe

Date photos : 02/08/2013

Date de construction : -



Commentaire éventuel :

Lucarnes au fronton de la toiture à deux croupes

## PATRIMOINE BATI - INCONTOURNABLE

Identifiant : ACQ\_009.1

Commune : Acq

**Niveau de protection : 1**

Zone de 500 m : non

Adresse : 16 Rue De La Republique

Typologie : element

Occupation : occupe

Type : D.civil

Entretien : bon entretien

Element : D2. maison bourgeoise

Description :

Matériaux : ardoises

Maison bourgeoise 5 travées et toiture a croupe

briques

pierres

Etat général : bon

Intégrité : oui

Période de construction : -

Date photos : 20/08/2013

Date de construction : -



Commentaire éventuel :

R+1+C aménagés dont une ouverture sur combles par une lucarne au fronton / Mur inventorié en ACQ\_009.2



## PATRIMOINE BATI - INCONTOURNABLE

Identifiant : ACQ\_010.3

Commune : Acq

**Niveau de protection : 1**

Zone de 500 m : non

Adresse : 8 Rue Victor Hugo

Typologie : element

Occupation : occupe

Type : G.mur

Entretien : bon entretien

Element : G3. portail porche

Description :

Matériaux : aucun

Porche de cloture

pierres

briques

Etat général : bon

Intégrité : oui

Période de construction : -

Date photos : 05/09/2014

Date de construction : -



Commentaire éventuel :

Ferme inventoriee en ACQ\_010.1



## PATRIMOINE BATI - INCONTOURNABLE

Identifiant : ACQ\_017.2

Commune : Acq

**Niveau de protection : 1**

Zone de 500 m : non

Adresse : 7 Rue De La Liberte

Typologie : element

Occupation : occupe

Type : A.agricole

Entretien : bon entretien

Element : A3. pigeonnier

Description :

Matériaux : ardoises

Pigeonnier

briques

briques

Etat général : bon

Intégrité : oui

Période de construction : -

Date photos : 25/08/2014

Date de construction : -



Commentaire éventuel :

Pas de photographie / Ferme inventoriée en ACQ\_017.1

## PATRIMOINE BATI - INCONTOURNABLE

Identifiant : ACQ\_019.2

Commune : Acq

**Niveau de protection : 1**

Zone de 500 m : non

Adresse : 1bis Rue De La Liberte

Typologie : element

Occupation : occupe

Type : G.mur

Entretien : degradation en cours

Element : G3. portail porche

Description :

Matériaux : aucun

Porche de cloture

pierres

gres

Etat général : bon

Intégrité : oui

Période de construction : -

Date photos : 25/08/2014

Date de construction : -



Commentaire éventuel :

Ferme inventoriee en ACQ\_019.1

## PATRIMOINE BATI - INCONTOURNABLE

Identifiant : ACQ\_028.3

Commune : Acq

**Niveau de protection : 1**

Zone de 500 m : non

Adresse : 12 Rue De La Liberte

Typologie : element

Occupation : occupe

Type : A.agricole

Entretien : bon entretien

Element : A3. pigeonnier

Description :

Matériaux : ardoises

Pigeonnier

pierres

pierres

Etat général : bon

Intégrité : oui

Période de construction : -

Date photos : 25/08/2014

Date de construction : -



Commentaire éventuel :

Ferme inventoriee en ACQ\_028.1

## PATRIMOINE BATI - INCONTOURNABLE

Identifiant : ACQ\_075

Commune : Acq

**Niveau de protection : 1**

Zone de 500 m : non

Adresse : Rue de la République / Rue Jules Ferry

Typologie : element

Occupation : occupe

Type : A.agricole

Entretien : bon entretien

Element : A1. ferme

Description :

Matériaux : tuiles  
pierres  
gres

Ferme artésienne classique à cour fermée et proche d'entrée avec arc en plein ceintre. Toiture en tuile flamande. Pignon à winberghe en brique.

Etat général : moyen

Intégrité : oui

Période de construction :

Date photos : 08/03/2018

Date de construction :



Commentaire éventuel :

## PATRIMOINE BATI - INCONTOURNABLE

Identifiant : ACQ\_078

Commune : Acq

**Niveau de protection : 1**

Zone de 500 m : non

Adresse :

Typologie : element

Occupation : abandon

Type : B.industriel

Entretien : dégradation en cours

Element : B2. moulin

Description :

Matériaux : tôles

Ancien moulin à eau

pierres

Etat général : mauvais

Intégrité : non

Période de construction : XVIIè

Date photos :

Date de construction :



Commentaire éventuel :

## PATRIMOINE BATI - INCONTOURNABLE

Identifiant : AGN\_023

Commune : Agny

**Niveau de protection : 1**

Zone de 500 m : non

Adresse : 2 Rue Du Crinchon

Typologie : element

Occupation : occupe

Type : D.civil

Entretien : bon entretien

Element : D2. maison bourgeoise

Description :

Matériaux : tuiles

Maison bourgeoise divers 2

autres

autres

Etat général : bon

Intégrité : oui

Période de construction : -

Date photos : 01/08/2014

Date de construction : -



Commentaire éventuel :

R+1+C aménagements, triple baies en arc brisé et oculus



## PATRIMOINE BATI - INCONTOURNABLE

Identifiant : ASA\_001

Commune : Anzin st Aubin

**Niveau de protection : 1**

Zone de 500 m : non

Adresse : 39 Rue Henri Cadot

Typologie : element

Occupation : abandon

Type : H.autres

Entretien : manque d entretien

Element : H4. autres

Description :

Matériaux : aucun

Ancien panneau de signalisation routiere

autres

aucun

Etat général : bon

Intégrité : oui

Période de construction : -

Date photos : 24/06/2014

Date de construction : -



Commentaire éventuel :

Pigeonnier inventoriee en ASA\_008.2



## PATRIMOINE BATI - INCONTOURNABLE

Identifiant : ASA\_002

Commune : Anzin st Aubin

Niveau de protection : 1

Zone de 500 m : non

Adresse : 1 Rue Briquet-taillandier

Typologie : element

Occupation : occupe

Type : D.civil

Entretien : bon entretien

Element : D2. maison bourgeoise

Description :

Matériaux : ardoises

Maison bourgeoise style balneaire 1

pierres

pierres

Etat général : bon

Intégrité : oui

Période de construction : -

Date photos : 26/06/2014

Date de construction : -



Commentaire éventuel :

Maison de maitre avec 3 niveaux, dont ouverture sur combles deux lucarnes

## PATRIMOINE BATI - INCONTOURNABLE

Identifiant : ASA\_003

Commune : Anzin st Aubin

**Niveau de protection : 1**

Zone de 500 m : non

Adresse : 95 Rue Briquet-tallandier

Typologie : element

Occupation : occupe

Type : D.civil

Entretien : bon entretien

Element : D1. grandes demeures

Description :

Matériaux : ardoises

Maison de maitre 2 niveaux

pierres

briques

Etat général : bon

Intégrité : oui

Période de construction : -

Date photos : 30/06/2014

Date de construction : -



Commentaire éventuel :

Fragment d'un mur d'enceinte.

## PATRIMOINE BATI - INCONTOURNABLE

Identifiant : ASA\_004

Commune : Anzin st Aubin

Niveau de protection : 1

Zone de 500 m : non

Adresse : - Rue Sadi Carnot

Typologie : element

Occupation : occupe

Type : C.religieux

Entretien : manque d entretien

Element : C2. chapelle oratoire

Description :

Matériaux : tuiles

Chapelle. Porte entouree de colonnes engagees

pierres

autres

Etat général : bon

Intégrité : oui

Période de construction : XIX

Date photos : 05/09/2014

Date de construction : 1891



Commentaire éventuel :

Degradation de la pierre / Date portée

## PATRIMOINE BATI - INCONTOURNABLE

Identifiant : ASA\_005

Commune : Anzin st Aubin

Niveau de protection : 1

Zone de 500 m : non

Adresse : - Rue Briquet-tailliandier

Typologie : element

Occupation : occupe

Type : C.religieux

Entretien : bon entretien

Element : C2. chapelle oratoire

Description :

Matériaux : ardoises

Chapelle situe en bordure de route. Porte surmontee

pierres

briques

Etat général : bon

Intégrité : oui

Période de construction : 4e quart XIXe

Date photos : 26/06/2014

Date de construction : 1883



Commentaire éventuel :

Chapelle Notre-Dame de la Salette. Renovations recentes, mais cle de voute semble s'affaisser.



## PATRIMOINE BATI - INCONTOURNABLE

Identifiant : ASA\_008.2

Commune : Anzin st Aubin

**Niveau de protection : 1**

Zone de 500 m : non

Adresse : 39 Rue Henri Cadot

Typologie : element

Occupation : occupe

Type : A.agricole

Entretien : manque d entretien

Element : A3. pigeonnier

Description :

Matériaux : ardoises

Pigeonnier

briques

pierres

Etat général : moyen

Intégrité : oui

Période de construction : -

Date photos : 24/06/2014

Date de construction : -



Commentaire éventuel :

Ancienne plaque de circulation positionnee sur la facade du pigeonnier. Ferme inventoriee en ASA\_008.1

## PATRIMOINE BATI - INCONTOURNABLE

Identifiant : ASA\_048.3

Commune : Anzin st Aubin

**Niveau de protection : 1**

Zone de 500 m : non

Adresse : 27 Rue Jean Jaures

Typologie : element

Occupation : occupe

Type : A.agricole

Entretien : bon entretien

Element : A3. pigeonnier

Description :

Matériaux : ardoises

Pigeonnier

briques

autres

Etat général : bon

Intégrité : oui

Période de construction : -

Date photos : 30/06/2014

Date de construction : -



Commentaire éventuel :

Ferme inventoriee en ASA\_048.1

## PATRIMOINE BATI - INCONTOURNABLE

Identifiant : ARR\_001

Commune : Arras

**Niveau de protection : 1**

Zone de 500 m : non

Adresse : 179 Route de Bapaume

Typologie : element

Occupation : occupe

Type : D.civil

Entretien : bon entretien

Element : D2. Maison bourgeoise

Description :

Matériaux : ardoises

Maison bourgeoise de style balneaire

pierres

pierres

Etat général : bon

Intégrité : oui

Période de construction : XX

Date photos : 2017

Date de construction :



Commentaire éventuel :



## PATRIMOINE BATI - INCONTOURNABLE

Identifiant : ARR\_002

Commune : Arras

**Niveau de protection : 1**

Zone de 500 m : non

Adresse :

Typologie : element

Occupation : occupe

Type : D.civil

Entretien : dégradation en cours

Element : D2. maison bourgeoise

Description :

Matériaux : tuiles

Maison bourgeoise R+1+C aménages toiture a croupe brisee

pierres

pierres

Etat général : bon

Intégrité : oui

Période de construction :

Date photos :

Date de construction :



Commentaire éventuel :

-

## PATRIMOINE BATI - INCONTOURNABLE

Identifiant : ARR\_003

Commune : Arras

**Niveau de protection : 1**

Zone de 500 m : oui

Adresse :

Typologie : element

Occupation : occupe

Type : A.agricole

Entretien : dégradation en cours

Element : A3. pigeonnier

Description :

Matériaux : tuiles

Pigeonnier

pierres

pierres

Etat général : bon

Intégrité : oui

Période de construction :

Date photos :

Date de construction :



Commentaire éventuel :

-

## PATRIMOINE BATI - INCONTOURNABLE

Identifiant : ARR\_004

Commune : Arras

**Niveau de protection : 1**

Zone de 500 m : non

Adresse : 205 Route de Bapaume

Typologie : element

Occupation : occupe

Type : D.civil

Entretien : bon entretien

Element : D2. Maison bourgeoise

Description :

Matériaux : ardoises

Maison bourgeoise avec fronton arrageois. Presence de modenatures en briques vernissees remarquables. balcon en fer forge

brique

pierre

Etat général : bon

Intégrité : oui

Période de construction : XX

Date photos : 2017

Date de construction :



Commentaire éventuel :

## PATRIMOINE BATI - INCONTOURNABLE

Identifiant : ARR\_005

Commune : Arras

Niveau de protection : 1

Zone de 500 m : oui

Adresse : 134 Rue John F Kennedy

Typologie : element

Occupation : occupe

Type : D.civil

Entretien : bon entretien

Element : D2. Maison bourgeoise

Description :

Matériaux : ardoises

Maison bourgeoise de 7 travées en pierres blanches

pierres

gres

Etat général : bon

Intégrité : oui

Période de construction :

Date photos : 2017

Date de construction :



Commentaire éventuel :

## PATRIMOINE BATI - INCONTOURNABLE

Identifiant : ARR\_006

Commune : Arras

Niveau de protection : 1

Zone de 500 m : oui

Adresse : 115 Rue John F Kennedy

Typologie : element

Occupation : occupe

Type : D.civil

Entretien : bon entretien

Element : D2. Maison bourgeoise

Description :

Matériaux : ardoises

Maison bourgeoise de 3 travées avec toiture a brisis

brique

aucun

Etat général : bon

Intégrité : oui

Période de construction :

Date photos :

Date de construction :



Commentaire éventuel :

## PATRIMOINE BATI - INCONTOURNABLE

Identifiant : ATH\_012.2

Commune : Athies

**Niveau de protection : 1**

Zone de 500 m : non

Adresse : 10 Rue Arthur Delobelle

Typologie : element

Occupation : occupe

Type : A.agricole

Entretien : bon entretien

Element : A3. pigeonnier

Description :

Matériaux : ardoises

Pigeonnier

briques

briques

Etat général : bon

Intégrité : oui

Période de construction : -

Date photos : 19/08/2014

Date de construction : -



Commentaire éventuel :

Ferme inventoriee en ATH\_012.1



## PATRIMOINE BATI - INCONTOURNABLE

Identifiant : BLL\_001.2

Commune : Beaumetz-les-loges

**Niveau de protection : 1**

Zone de 500 m : non

Adresse : - Place Croisilles

Typologie : element

Occupation : occupe

Type : A.agricole

Entretien : bon entretien

Element : A3. pigeonnier

Description :

Matériaux : ardoises

Pigeonnier

briques

autres

Etat général : bon

Intégrité : oui

Période de construction : XIXe

Date photos : 01/08/2013

Date de construction : -



### Commentaire éventuel :

Les pigeonniers appartiennent au patrimoine rural et contribue a l identite du centre histoire de Beaumetz. Celui-ci a une maconnerie de briques rouges avec des ornements en pierre pour le chainage d angle



## PATRIMOINE BATI - INCONTOURNABLE

Identifiant : BLL\_002

Commune : Beaumetz-les-loges

**Niveau de protection : 1**

Zone de 500 m : non

Adresse : 29 Rue Nationale

Typologie : element

Occupation : occupe

Type : A.agricole

Entretien : degradation en cours

Element : A3. pigeonnier

Description :

Matériaux : tuiles

Pigeonnier

pierres

autres

Etat général : bon

Intégrité : oui

Période de construction : XXe

Date photos : 01/08/2013

Date de construction : -



### Commentaire éventuel :

Ce pigeonnier possède une maçonnerie de briques rouges avec différents décors. Sa toiture est à deux pans et est composée de tuiles. Ce pigeonnier se situe dans une ancienne ferme dont le front bâti donnant sur la rue a été transformé en pharmacie.

## PATRIMOINE BATI - INCONTOURNABLE

Identifiant : BLL\_003

Commune : Beaumetz-les-loges

**Niveau de protection : 1**

Zone de 500 m : non

Adresse : 41 Rue Nationale

Typologie : element

Occupation : occupe

Type : A.agricole

Entretien : bon entretien

Element : A3. pigeonnier

Description :

Matériaux : ardoises

Pigeonnier

briques

briques

Etat général : bon

Intégrité : oui

Période de construction : XXe

Date photos : 01/08/2013

Date de construction : -



### Commentaire éventuel :

Ce pigeonnier a une maçonnerie de briques rouges avec différents jeux. Sa toiture est en ardoise. Ce pigeonnier se situe à l'arrière d'un front bâti donnant sur la rue.

## PATRIMOINE BATI - INCONTOURNABLE

Identifiant : BLL\_004

Commune : Beaumetz-les-loges

**Niveau de protection : 1**

Zone de 500 m : non

Adresse : - Rue de l'Eglise

Typologie : element

Occupation : occupe

Type : H.autres

Entretien : degradation en cours

Element : H4. autres

Description :

Matériaux : autres

Place verte

autres

autres

Etat général : bon

Intégrité : oui

Période de construction : -

Date photos : 01/08/2013

Date de construction : -



### Commentaire éventuel :

Les " places vertes " sont des espaces urbains caracteristiques de l Artois / Cette place possede en son centre une statue de la Vierge posee sur son socle / Elle est bordee par des arbres.

## PATRIMOINE BATI - INCONTOURNABLE

Identifiant : BLL\_005

Commune : Beaumetz-les-loges

**Niveau de protection : 1**

Zone de 500 m : non

Adresse : - Place Croisilles

Typologie : element

Occupation : occupe

Type : H.autres

Entretien : bon entretien

Element : H4. autres

Description :

Matériaux : autres

Place verte

autres

autres

Etat général : bon

Intégrité : oui

Période de construction : -

Date photos : 01/08/2013

Date de construction : -



### Commentaire éventuel :

Les " places vertes " sont des espaces urbains caracteristiques de l Artois. Monument commemoratif dedie au premier capitaine du paquebot France. Bordee differents batis : ancienne brasserie, maisons bourgeoises et fermes en pierres blanches

## PATRIMOINE BATI - INCONTOURNABLE

Identifiant : BLL\_006.1

Commune : Beaumetz-les-loges

**Niveau de protection : 1**

Zone de 500 m : non

Adresse : 1 Rue Du Chateau

Typologie : element

Occupation : occupe

Type : D.civil

Entretien : bon entretien

Element : D1. grandes demeures

Description :

Matériaux : ardoises

2 pavillons lateraux en saillie. Pavillon 5 travees

pierres

autres

Etat général : bon

Intégrité : oui

Période de construction : XXe

Date photos : 01/08/2013

Date de construction : -



### Commentaire éventuel :

Edifié en 1936, le chateau actuel, quatrieme sur le meme site, a conserve les enceintes du chateau de Briois, construit en 1760 et demoli en 1934.

## PATRIMOINE BATI - INCONTOURNABLE

Identifiant : BLL\_006.2

Commune : Beaumetz-les-loges

**Niveau de protection : 1**

Zone de 500 m : non

Adresse : - Rue de l'Eglise

Typologie : element

Occupation : occupe

Type : G.mur

Entretien : dégradation en cours

Element : G3. portail porche

Description :

Matériaux : aucun

Porche de cloture

pierres

pierres

Etat général : bon

Intégrité : oui

Période de construction : -

Date photos : 25/08/2014

Date de construction : -



Commentaire éventuel :

Chateau inventorie en BLL\_006.1



## PATRIMOINE BATI - INCONTOURNABLE

Identifiant : BLL\_006.3

Commune : Beaumetz-les-loges

**Niveau de protection : 1**

Zone de 500 m : non

Adresse : Rue du chateau

Typologie : element

Occupation : occupe

Type : G.mur

Entretien : bon entretien

Element : G1. mur de cloture

Description :

Matériaux : tuiles

Mur d'enceinte du chateau

rouge barre

briques

Etat général : bon

Intégrité : oui

Période de construction :

Date photos : 31/07/2013

Date de construction :



Commentaire éventuel :

-

## PATRIMOINE BATI - INCONTOURNABLE

Identifiant : BLL\_008.1

Commune : Beaumetz-les-loges

Niveau de protection : 1

Zone de 500 m : non

Adresse : 2 Rue De La Mairie

Typologie : element

Occupation : occupe

Type : D.civil

Entretien : bon entretien

Element : D1. grandes demeures

Description :

Matériaux : ardoises

Maison de maitre en retrait par rapport a la rue

briques

briques

Etat général : bon

Intégrité : oui

Période de construction : 4e quart XIXe

Date photos : 01/08/2013

Date de construction : 1890



Commentaire éventuel :

-

## PATRIMOINE BATI - INCONTOURNABLE

Identifiant : BLL\_012

Commune : Beaumetz-les-loges

Niveau de protection : 1

Zone de 500 m : non

Adresse : 08-oc Rue Du Chateau

Typologie : alignement

Occupation : occupe

Type : G.mur

Entretien : bon entretien

Element : G3. portail porche

Description :

Matériaux : autres

Porche de cloture

pierres

briques

Etat général : bon

Intégrité : oui

Période de construction : XIXe

Date photos : 01/08/2013

Date de construction : -

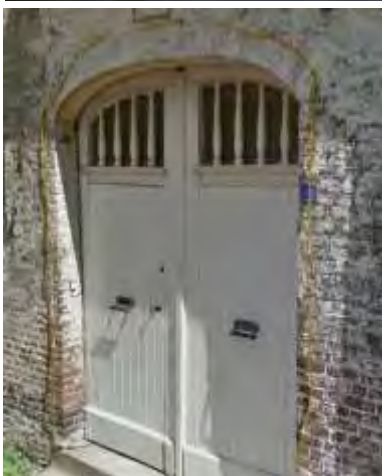

Commentaire éventuel :

-

## PATRIMOINE BATI - INCONTOURNABLE

Identifiant : BLL_015	Commune : Beaumetz-les-loges	<b>Niveau de protection :</b>	<b>1</b>
Zone de 500 m : non	Adresse : 49 Rue Nationale		
Typologie : element	Occupation : occupe		
Type : H.autres	Entretien : degradation en cours		
Element : H4. autres	Description :		
Matériaux : autres	Ancien panneau de signalisation routiere d'une route imperiale		
	pierres		
	autres		
Etat général : bon	Integrité : oui		
Période de construction : XIIIe	Date photos : 01/08/2013		
Date de construction : -			



### Commentaire éventuel :

Inscriptions en relief. La plaque qualifie la route nationale comme étant une route impériale, indiquant la direction de Dainville et de L Arbret, les deux communes situées de part et d autre de Beaumetz-les-Loges le long de la route nationale 25

## PATRIMOINE BATI - INCONTOURNABLE

Identifiant : BLL\_016

Commune : Beaumetz-les-loges

**Niveau de protection : 1**

Zone de 500 m : non

Adresse : 1 Rue Nationale

Typologie : element

Occupation : occupe

Type : H.autres

Entretien : manque d entretien

Element : H4. autres

Description :

Matériaux : autres

Ancien panneau de signalisation routiere

pierres

autres

Etat général : bon

Intégrité : oui

Période de construction : -

Date photos : 01/08/2013

Date de construction : -



### Commentaire éventuel :

Plaque rouillée, risque de destruction. Inscriptions en relief. La plaque indique la direction de Dainville et de l'Arbret, les deux communes situées de part et d'autre de Beaumetz-les-Loges le long de la route nationale 25

## PATRIMOINE BATI - INCONTOURNABLE

Identifiant : BLL\_029.1

Commune : Beaumetz-les-loges

**Niveau de protection : 1**

Zone de 500 m : non

Adresse : 8 Rue de l'Egalite

Typologie : element

Occupation : occupe

Type : A.agricole

Entretien : bon entretien

Element : A3. Pigeonnier

Description :

Matériaux : tuiles

Pigeonnier

briques

aucun

Etat général : bon

Intégrité : oui

Période de construction :

Date photos : 25/11/2008

Date de construction :



Commentaire éventuel :

Pigeonnier appartenant à un corps de ferme avec habitation en pierre blanche / Presence de pignon en brique



## PATRIMOINE BATI - INCONTOURNABLE

Identifiant : BLL\_030

Commune : Beaumetz-les-loges

**Niveau de protection : 1**

Zone de 500 m : non

Adresse : 10 Rue De Simencourt

Typologie : element

Occupation : occupe

Type : D.civil

Entretien : bon entretien

Element : D2. maison bourgeoise

Description :

Matériaux : ardoises

Maison bourgeoise 3 travées et toiture à la mansart

briques

pierres

Etat général : bon

Intégrité : oui

Période de construction : 1e quart XXe

Date photos : 01/08/2013

Date de construction : 1901



Commentaire éventuel :

-

## PATRIMOINE BATI - INCONTOURNABLE

Identifiant : BEA\_003

Commune : Beaurains

Niveau de protection : **1**

Zone de 500 m : non

Adresse : - Rue Pierre Curie

Typologie : element

Occupation : occupe

Type : D.civil

Entretien : bon entretien

Element : D2. maison bourgeoise

Description :

Matériaux : ardoises

Maison bourgeoise 3 travées et toiture a croupe

pierres

pierres

Etat général : bon

Intégrité : oui

Période de construction : -

Date photos :

Date de construction : -



Commentaire éventuel :

Batiment en pierres meulieres dorees, accompagnee de deux batiments distincts a chaque extremite de la batisse, qui sont des pigeonniers. Toiture a croupe a longs pans brises en ardoise.

## PATRIMOINE BATI - INCONTOURNABLE

Identifiant : BEA\_004

Commune : Beaurains

Niveau de protection : 1

Zone de 500 m : non

Adresse : 11 Rue De La Republique

Typologie : element

Occupation : occupe

Type : D.civil

Entretien : bon entretien

Element : D2. maison bourgeoise

Description :

Matériaux : ardoises

Maison bourgeoise avec clocheton

autres

autres

Etat général : bon

Intégrité : oui

Période de construction : -

Date photos : 03/09/2014

Date de construction : -



### Commentaire éventuel :

Architecture eclectique. Maison bourgeoise type balneaire, decor en facade en ciment style balneaire. Enduit lisse beige blanc. Elements de bois en facade, peints de couleur fonce. Tour imbrique dans le batiment

## PATRIMOINE BATI - INCONTOURNABLE

Identifiant : BEA\_007.2

Commune : Beaurains

Niveau de protection : 1

Zone de 500 m : non

Adresse : 29 Rue Pierre Curie

Typologie : element

Occupation : occupe

Type : A.agricole

Entretien : bon entretien

Element : A3. pigeonnier

Description :

Matériaux : ardoises

Pigeonnier

briques

briques

Etat général : bon

Intégrité : oui

Période de construction : -

Date photos : 31/07/2014

Date de construction : -



Commentaire éventuel :

Ferme inventoriee en BEA\_007.1

## PATRIMOINE BATI - INCONTOURNABLE

Identifiant : BEA\_009.2

Commune : Beaurains

**Niveau de protection : 1**

Zone de 500 m : non

Adresse : 14 Rue De La Republique

Typologie : element

Occupation : occupe

Type : A.agricole

Entretien : bon entretien

Element : A3. pigeonnier

Description :

Matériaux : ardoises

Pigeonnier

briques

briques

Etat général : bon

Intégrité : oui

Période de construction : -

Date photos :

Date de construction : -



### Commentaire éventuel :

Pigeonnier sur pied, independant renove et se trouve dans le jardin d une habitation. Decor de pierres / Habitation inventoriee en BEA\_009.1

## PATRIMOINE BATI - INCONTOURNABLE

Identifiant : BEA\_016.1

Commune : Beaurains

Niveau de protection : 1

Zone de 500 m : non

Adresse : 52 Rue Jean Jaures

Typologie : element

Occupation : occupe

Type : D.civil

Entretien : bon entretien

Element : D1. grandes demeures

Description :

Matériaux : ardoises

Maison de maitre 2 niveaux et 5 travees. Bossage continu 1er niv

pierres

pierres

Etat général : bon

Intégrité : oui

Période de construction : -

Date photos : 28/07/2014

Date de construction : -



Commentaire éventuel :

Corps de ferme inventoriee en BEA\_016.2



## PATRIMOINE BATI - INCONTOURNABLE

Identifiant : BEA\_073

Commune : Beaurains

Niveau de protection : 1

Zone de 500 m : non

Adresse : 29 Rue De La Republique

Typologie : element

Occupation : occupe

Type : D.civil

Entretien : bon entretien

Element : D1. grandes demeures

Description :

Matériaux : ardoises

Maison de maitre en retrait de la rue, 2 niveaux

pierres

pierres

Etat général : bon

Intégrité : oui

Période de construction : -

Date photos : 30/07/2014

Date de construction : -



Commentaire éventuel :

-

## PATRIMOINE BATI - INCONTOURNABLE

Identifiant : BOB_003	Commune : Boiry-Becquerelle	<b>Niveau de protection :</b>	<b>1</b>
Zone de 500 m : non	Adresse : Rue de l'Eglise		
Typologie : element	Occupation : occupe		
Type : D.civil	Entretien : bon entretien		
Element : D1. grandes demeures	Description :		
Matériaux : ardoises	Maison bourgeoise a architecture eclectique.		
briques			
briques			
Etat général : bon	Intégrité : oui		
Période de construction : XXe	Date photos : 05/09/2014		
Date de construction : -			



### Commentaire éventuel :

Architecture locale de l'Artois, met en valeur un véritable savoir-faire. Plusieurs références à l'histoire de l'architecture régionale ou locale. Emploi briques et la pierre blanche à finition brute. Entrée majestueuse avec arc de plein cintre

## PATRIMOINE BATI - INCONTOURNABLE

Identifiant : BOB_004	Commune : Boiry-Becquerelle	<b>Niveau de protection : 1</b>
Zone de 500 m : non	Adresse : Angle De La Rue De L'eglise Et De La Rue Des Chapell	
Typologie : element	Occupation : occupe	
Type : C.religieux	Entretien : bon entretien	
Element : C2. chapelle oratoire	Description :	
Matériaux : ardoises	Chapelle ND de la Delivrance Art Deco	
autres		
autres		
Etat général : bon	Intégrité : oui	
Période de construction : 2e quart XXe	Date photos : 05/09/2014	
Date de construction : 1933		



### Commentaire éventuel :

Facade enduite blanche avec decors graves / Escaliers en brique avec garde-corps en metal noir. Soubassement enduit de peinture grise foncee. Porte d'entree rectangulaire, vitree. Menuiseries en metal noir. Corbeaux portent le fronton

## PATRIMOINE BATI - INCONTOURNABLE

Identifiant : BOB\_005.2

Commune : Boiry-Becquerelle

**Niveau de protection : 1**

Zone de 500 m : non

Adresse : 3 Rue Des Chapelles

Typologie : element

Occupation : occupe

Type : A.agricole

Entretien : bon entretien

Element : A3. pigeonnier

Description :

Matériaux : tuiles

Pigeonnier

briques

briques

Etat général : bon

Intégrité : oui

Période de construction : -

Date photos : 05/09/2014

Date de construction : -



Commentaire éventuel :

Ferme inventoriee en BOB\_005.1

## PATRIMOINE BATI - INCONTOURNABLE

Identifiant : BOB\_007.2

Commune : Boiry-Becquerelle

**Niveau de protection : 1**

Zone de 500 m : non

Adresse : 26 Rue de l'Eglise

Typologie : element

Occupation : occupe

Type : A.agricole

Entretien : bon entretien

Element : A3. pigeonnier

Description :

Matériaux : ardoises

Pigeonnier

briques

briques

Etat général : bon

Intégrité : oui

Période de construction : -

Date photos : 12/08/2014

Date de construction : -

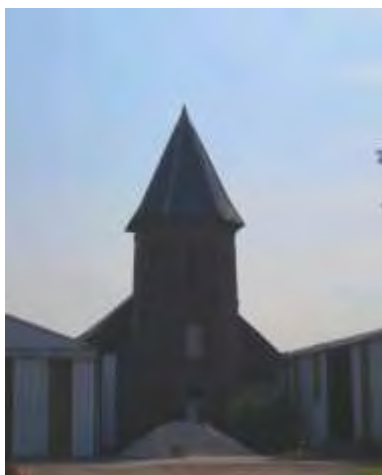

Commentaire éventuel :

Ferme inventoriee en BOB\_007.1

## PATRIMOINE BATI - INCONTOURNABLE

Identifiant : BOB\_013.2

Commune : Boiry-Becquerelle

**Niveau de protection : 1**

Zone de 500 m : non

Adresse : 38 Route Nationale

Typologie : element

Occupation : occupe

Type : A.agricole

Entretien : bon entretien

Element : A3. pigeonnier

Description :

Matériaux : ardoises

Pigeonnier

briques

briques

Etat général : bon

Intégrité : oui

Période de construction : -

Date photos : 12/08/2014

Date de construction : -



Commentaire éventuel :

Ferme inventoriee en BOB\_013.1 / L'ensemble de la ferme a ete repeint en rose-rouge



## PATRIMOINE BATI - INCONTOURNABLE

Identifiant : BOB\_013.3

Commune : Boiry-Becquerelle

**Niveau de protection : 1**

Zone de 500 m : non

Adresse : 38 Route Nationale

Typologie : element

Occupation : occupe

Type : D.civil

Entretien : bon entretien

Element : D2. maison bourgeoise

Description :

Matériaux : ardoises

Maison bourgeoise 5 travées et toiture a croupe

briques

briques

Etat général : bon

Intégrité : oui

Période de construction : -

Date photos : 13/08/2014

Date de construction : -



Commentaire éventuel :

R+1+C. Decor de brique. L'ensemble de la ferme a ete repeinte en rose-rouge / Ferme inventoriee en BOB\_013.1

## PATRIMOINE BATI - INCONTOURNABLE

Identifiant : BOB\_015.1

Commune : Boiry-Becquerelle

**Niveau de protection : 1**

Zone de 500 m : non

Adresse : 1 Rue D'henin

Typologie : element

Occupation : occupe

Type : D.civil

Entretien : bon entretien

Element : D2. maison bourgeoise

Description :

Matériaux : ardoises

Maison bourgeoise avec clocheton

pierres

pierres

Etat général : bon

Intégrité : oui

Période de construction : -

Date photos : 04/09/2014

Date de construction : -



Commentaire éventuel :

Pigeonnier inventorie en BOB\_015.2 / Portail inventorie en BOB\_015.3

## PATRIMOINE BATI - INCONTOURNABLE

Identifiant : BOB\_015.2

Commune : Boiry-Becquerelle

**Niveau de protection : 1**

Zone de 500 m : non

Adresse : 1 Rue D'henin

Typologie : element

Occupation : occupe

Type : A.agricole

Entretien : bon entretien

Element : A3. pigeonnier

Description :

Matériaux : tuiles

Pigeonnier

briques

briques

Etat général : bon

Intégrité : oui

Période de construction : -

Date photos : 12/08/2014

Date de construction : -



Commentaire éventuel :

Maison inventoriée en BOB\_015.1 / Porche inventoriée en BOB\_015.3

## PATRIMOINE BATI - INCONTOURNABLE

Identifiant : BOB\_017.2

Commune : Boiry-Becquerelle

**Niveau de protection : 1**

Zone de 500 m : non

Adresse : Rue D'henin

Typologie : element

Occupation : occupe

Type : A.agricole

Entretien : bon entretien

Element : A3. pigeonnier

Description :

Matériaux : tuiles

Pigeonnier

briques

briques

Etat général : bon

Intégrité : oui

Période de construction : -

Date photos : 05/09/2014

Date de construction : -



Commentaire éventuel :

Immeuble invisible depuis le domaine public

## PATRIMOINE BATI - INCONTOURNABLE

Identifiant : BAM\_002

Commune : Boisieux-au-mont

**Niveau de protection : 1**

Zone de 500 m : non

Adresse : - Rue d'Arras

Typologie : element

Occupation : abandon

Type : G.mur

Entretien : dégradation en cours

Element : G3. portail porche

Description :

Matériaux : aucun

Portail

pierres

pierres

Etat général : friche

Intégrité : oui

Période de construction : -

Date photos : 04/09/2014

Date de construction : -



### Commentaire éventuel :

Deux piliers majestueux encadrent un grand portail qui témoigne une présence passe d un batiment exceptionnel. Le portail est en fer forge peint en noir.

## PATRIMOINE BATI - INCONTOURNABLE

Identifiant : BAM\_003

Commune : Boisieux-au-mont

**Niveau de protection : 1**

Zone de 500 m : non

Adresse : - Rue d'Arras

Typologie : element

Occupation : occupe

Type : C.religieux

Entretien : bon entretien

Element : C2. chapelle oratoire

Description :

Matériaux : ardoises

Chapelle

autres

autres

Etat général : bon

Intégrité : oui

Période de construction : -

Date photos : 04/09/2014

Date de construction : -



Commentaire éventuel :

Chapelle avec ouverture d'entree en arc plein cintre



## PATRIMOINE BATI - INCONTOURNABLE

Identifiant : BAM\_007.2

Commune : Boisieux-au-mont

**Niveau de protection : 1**

Zone de 500 m : non

Adresse : 2 Place du 8 Mai

Typologie : element

Occupation : occupe

Type : A.agricole

Entretien : bon entretien

Element : A3. pigeonnier

Description :

Matériaux : ardoises

Pigeonnier

briques

briques

Etat général : bon

Intégrité : oui

Période de construction : -

Date photos : 12/08/2014

Date de construction : -



Commentaire éventuel :

-

## PATRIMOINE BATI - INCONTOURNABLE

Identifiant : BAM\_011

Commune : Boisieux-au-mont

Niveau de protection : 1

Zone de 500 m : non

Adresse : 4 Rue D'hamelincourt

Typologie : element

Occupation : occupe

Type : D.civil

Entretien : bon entretien

Element : D1. grandes demeures

Description :

Matériaux : ardoises

Grande demeure a 3 niveaux. Clocheton.

pierres

pierres

Etat général : bon

Intégrité : oui

Période de construction : -

Date photos : 12/08/2014

Date de construction : -



Commentaire éventuel :

Ceinture d'un haut mur de brique

## PATRIMOINE BATI - INCONTOURNABLE

Identifiant : BSM\_002.2

Commune : Boisieux-St-Marc

**Niveau de protection : 1**

Zone de 500 m : non

Adresse : 15 Rue De La Mairie

Typologie : element

Occupation : occupe

Type : A.agricole

Entretien : bon entretien

Element : A3. pigeonnier

Description :

Matériaux : ardoises

Pigeonnier

briques

briques

Etat général : bon

Intégrité : oui

Période de construction : -

Date photos :

Date de construction : -



Commentaire éventuel :

Forme carree / Ferme inventoriee en BSM\_002.1 et porche inventoriee en BSM\_002.3

## PATRIMOINE BATI - INCONTOURNABLE

Identifiant : BSM\_013.2

Commune : Boisieux-St-Marc

**Niveau de protection : 1**

Zone de 500 m : non

Adresse : 2 Rue De Mercatel

Typologie : element

Occupation : occupe

Type : A.agricole

Entretien : bon entretien

Element : A3. pigeonnier

Description :

Matériaux : ardoises

Pigeonnier

briques

briques

Etat général : bon

Intégrité : oui

Période de construction : -

Date photos : 12/08/2014

Date de construction : -



Commentaire éventuel :

Decor de briques

## PATRIMOINE BATI - INCONTOURNABLE

Identifiant : BOY\_002

Commune : Boyelles

Niveau de protection : 1

Zone de 500 m : non

Adresse : - Rue Principale

Typologie : element

Occupation : occupe

Type : C.religieux

Entretien : manque d entretien

Element : C2. chapelle oratoire

Description :

Matériaux : autres

Chapelle

autres

autres

Etat général : bon

Intégrité : oui

Période de construction : -

Date photos : 04/09/2014

Date de construction : -



### Commentaire éventuel :

Architecture particuliere, anterieure a ses voisins des villages alentours. Croix taillee dans la pierre, facade ornementee (pilastres et cle de voute souligne l entree au linteau courbe

## PATRIMOINE BATI - INCONTOURNABLE

Identifiant : DAI\_002

Commune : Dainville

Niveau de protection : 1

Zone de 500 m : non

Adresse : - Rue Du Feu

Typologie : element

Occupation : occupe

Type : A.agricole

Entretien : bon entretien

Element : A3. pigeonnier

Description :

Matériaux : ardoises

Pigeonnier

pierres

autres

Etat général : bon

Intégrité : oui

Période de construction : -

Date photos : 08/07/2014

Date de construction : -



Commentaire éventuel :

Enduit blanc recouvre la facade



## PATRIMOINE BATI - INCONTOURNABLE

Identifiant : DAI\_005.1

Commune : Dainville

**Niveau de protection : 1**

Zone de 500 m : non

Adresse : - Rue D'en Bas

Typologie : element

Occupation : occupe

Type : A.agricole

Entretien : degradation en cours

Element : A2. grange

Description :

Matériaux : tuiles

Grange avec porte agricole

rouge barre

briques

Etat général : bon

Intégrité : oui

Période de construction : -

Date photos : 10/07/2014

Date de construction : -



Commentaire éventuel :

Porte (inventoriée en DAI\_005.2) / Pignon (inventorié en DAI\_005.3)

## PATRIMOINE BATI - INCONTOURNABLE

Identifiant : DAI\_009.1

Commune : Dainville

**Niveau de protection : 1**

Zone de 500 m : non

Adresse : 16 Rue Jean Mermoz

Typologie : element

Occupation : occupe

Type : A.agricole

Entretien : bon entretien

Element : A1. ferme

Description :

Matériaux : tuiles

Corps de ferme de style regional typique de la reconstruction

pierres

pierres

Etat général : bon

Intégrité : oui

Période de construction : -

Date photos :

Date de construction : -



Commentaire éventuel :

Architecture regionaliste typique de la reconstruction. Pignon a pas-de-moineau avec ouverture par des fenestres et un oculus

## PATRIMOINE BATI - INCONTOURNABLE

Identifiant : DAI\_009.2

Commune : Dainville

**Niveau de protection : 1**

Zone de 500 m : non

Adresse : 16 Rue Jean Mermoz

Typologie : element

Occupation : occupe

Type : A.agricole

Entretien : degradation en cours

Element : A3. pigeonnier

Description :

Matériaux : ardoises

Pigeonnier

briques

briques

Etat général : bon

Intégrité : oui

Période de construction : -

Date photos :

Date de construction : -



Commentaire éventuel :

Ferme inventoriee en DAI\_009.1

## PATRIMOINE BATI - INCONTOURNABLE

Identifiant : DAI\_037

Commune : Dainville

Niveau de protection : 1

Zone de 500 m : non

Adresse : - Avenue Lavoisier

Typologie : element

Occupation : occupe

Type : H.autres

Entretien : bon entretien

Element : H4. autres

Description :

Matériaux : aucun

Ancien panneau de signalisation routiere

autres

aucun

Etat général : bon

Intégrité : oui

Période de construction : -

Date photos : 22/07/2014

Date de construction : -



Commentaire éventuel :

-

## PATRIMOINE BATI - INCONTOURNABLE

Identifiant : DAI\_038

Commune : Dainville

Niveau de protection : 1

Zone de 500 m : non

Adresse : 40 Rue De La Republique

Typologie : element

Occupation : occupe

Type : A.agricole

Entretien : bon entretien

Element : A3. pigeonnier

Description :

Matériaux : ardoises

Pigeonnier

briques

briques

Etat général : bon

Intégrité : oui

Période de construction : -

Date photos : 18/07/2014

Date de construction : -



Commentaire éventuel :

Pigeonnier situe au milieu de la cour de ferme

## PATRIMOINE BATI - INCONTOURNABLE

Identifiant : ETR\_001.2

Commune : Etrun

Niveau de protection : 1

Zone de 500 m : oui

Adresse : Rue Aime Mabilais

Typologie : element

Occupation : occupe

Type : A.agricole

Entretien : degradation en cours

Element : A3. pigeonnier

Description :

Matériaux : ardoises

Pigeonnier

briques

pierres

Etat général : bon

Intégrité : oui

Période de construction : -

Date photos : 13/06/2013

Date de construction : -



Commentaire éventuel :

Pigeonnier a base carree. Ouverture en arc plein cintre avec modénature au-dessus / Habitation inventoriee en ID ETR\_001.1



## PATRIMOINE BATI - INCONTOURNABLE

Identifiant : ETR\_002.1

Commune : Etrun

**Niveau de protection : 1**

Zone de 500 m : oui

Adresse : Rue Du Parvis

Typologie : element

Occupation : occupe

Type : G.mur

Entretien : manque d entretien

Element : G3. portail porche

Description :

Matériaux : aucun

Portail

briques

gres

Etat général : bon

Intégrité : oui

Période de construction : -

Date photos :

Date de construction : -



### Commentaire éventuel :

Ancienne entree secondaire en arc brise . Petite niche au-dessus de l entree avec une statue blanche. Ouverture en ogive. Fronton triangulaire en brique

## PATRIMOINE BATI - INCONTOURNABLE

Identifiant : ETR\_010.1

Commune : Etrun

Niveau de protection : 1

Zone de 500 m : oui

Adresse : 2 Rue Aime Mabilais

Typologie : element

Occupation : occupe

Type : D.civil

Entretien : bon entretien

Element : D1. grandes demeures

Description :

Matériaux : ardoises

Chateau d'Etrun

pierres

pierres

Etat général : bon

Intégrité : oui

Période de construction : 1e quart XIXe

Date photos : 04/07/2014

Date de construction : 1815



### Commentaire éventuel :

Entre 1815 et 1816, Monseigneur De La Tour d Auvergne, Eveque d Arras, Saint Omer et Boulogne sur mer, surnomme le prince des Eveques par l'empereur NAPOLEON 1er, edifie le chateau sur les ruines de l Abbaye

## PATRIMOINE BATI - INCONTOURNABLE

Identifiant : FAM\_001

Commune : Fampoux

Niveau de protection : 1

Zone de 500 m : non

Adresse : 10 Rue Paul Verlaine

Typologie : element

Occupation : occupe

Type : B.industriel

Entretien : degradation en cours

Element : B1. activites

Description :

Matériaux : ardoises

Ancienne activite (brasserie-malterie Becu)

briques

briques

Etat général : bon

Intégrité : oui

Période de construction : 1e quart XXe

Date photos : 04/09/2014

Date de construction : 1920



Commentaire éventuel :

Destruction pdt la 1ere GM, reconstruction en 1920 par les architectes Decaux et Crevel. Brasserie cesse toutes activites en 1962. Reconversions multiples depuis 1962, mais abandon recent.

## PATRIMOINE BATI - INCONTOURNABLE

Identifiant : FAM\_005.2

Commune : Fampoux

**Niveau de protection : 1**

Zone de 500 m : non

Adresse : 32 Rue d'Arras

Typologie : element

Occupation : occupe

Type : A.agricole

Entretien : bon entretien

Element : A3. pigeonnier

Description :

Matériaux : tuiles

Pigeonnier

briques

briques

Etat général : bon

Intégrité : oui

Période de construction : -

Date photos : 18/08/2014

Date de construction : -



Commentaire éventuel :

Ferme inventoriée en FAM\_005.1

## PATRIMOINE BATI - INCONTOURNABLE

Identifiant : FAM\_008.3

Commune : Fampoux

**Niveau de protection : 1**

Zone de 500 m : non

Adresse : 38 Rue d'Arras

Typologie : element

Occupation : occupe

Type : A.agricole

Entretien : bon entretien

Element : A3. pigeonnier

Description :

Matériaux : tuiles

Pigeonnier

briques

briques

Etat général : bon

Intégrité : oui

Période de construction : -

Date photos : 18/08/2014

Date de construction : -



Commentaire éventuel :

Ferme inventoriee en FAM\_008.1



## PATRIMOINE BATI - INCONTOURNABLE

Identifiant : FAM\_016.2

Commune : Fampoux

**Niveau de protection : 1**

Zone de 500 m : non

Adresse : 17 Rue Paul Verlaine

Typologie : element

Occupation : occupe

Type : A.agricole

Entretien : bon entretien

Element : A3. pigeonnier

Description :

Matériaux : ardoises

Pigeonnier

briques

briques

Etat général : bon

Intégrité : oui

Période de construction : -

Date photos : 18/08/2014

Date de construction : -



Commentaire éventuel :

Ferme inventoriee en FAM\_016.1



## PATRIMOINE BATI - INCONTOURNABLE

Identifiant : FAR\_001

Commune : Farbus

**Niveau de protection : 1**

Zone de 500 m : non

Adresse : 3 Rue De La Republique

Typologie : element

Occupation : occupe

Type : D.civil

Entretien : bon entretien

Element : D2. maison bourgeoise

Description :

Matériaux : autres

Maison bourgeoise 3 travées et toiture à la mansart

briques

autres

Etat général : bon

Intégrité : oui

Période de construction : -

Date photos :

Date de construction : -



Commentaire éventuel :

3 niveaux. ouverture sur combles par lucarne et 2 oeil de boeuf. balcon en fer forge

## PATRIMOINE BATI - INCONTOURNABLE

Identifiant : FAR\_019.2

Commune : Farbus

**Niveau de protection : 1**

Zone de 500 m : non

Adresse : 10bis Rue Du 11 Novembre

Typologie : element

Occupation : occupe

Type : A.agricole

Entretien : bon entretien

Element : A3. pigeonnier

Description :

Matériaux : ardoises

Pigeonnier

briques

briques

Etat général : bon

Intégrité : oui

Période de construction : -

Date photos : 20/08/2014

Date de construction : -



Commentaire éventuel :

Ferme inventoriee en FAR\_019.1

## PATRIMOINE BATI - INCONTOURNABLE

Identifiant : FAR\_022.2

Commune : Farbus

**Niveau de protection : 1**

Zone de 500 m : non

Adresse : 1 Rue Jeanne D'Arc

Typologie : element

Occupation : occupe

Type : A.agricole

Entretien : bon entretien

Element : A3. pigeonnier

Description :

Matériaux : tuiles

Pigeonnier

briques

briques

Etat général : bon

Intégrité : oui

Période de construction : -

Date photos : 20/08/2014

Date de construction : -



Commentaire éventuel :

Ferme inventoriee en FAR\_022.1

## PATRIMOINE BATI - INCONTOURNABLE

Identifiant : FEU\_003.1

Commune : Feuchy

**Niveau de protection : 1**

Zone de 500 m : non

Adresse : 2 Rue De Fampoux

Typologie : element

Occupation : occupe

Type : G.mur

Entretien : bon entretien

Element : G3. portail porche

Description :

Matériaux : tuiles

Passage couvert arc plein cintre

briques

briques

Etat général : bon

Intégrité : oui

Période de construction : -

Date photos : 18/08/2014

Date de construction : -



Commentaire éventuel :

Pignon a pas de moineaux. Habitation inventoriee FEU\_003.2

## PATRIMOINE BATI - INCONTOURNABLE

Identifiant : FEU\_016.1

Commune : Feuchy

**Niveau de protection : 1**

Zone de 500 m : non

Adresse : 8 Rue Du Calvaire

Typologie : element

Occupation : occupe

Type : A.agricole

Entretien : bon entretien

Element : A3. pigeonnier

Description :

Matériaux : tuiles

Pigeonnier

briques

briques

Etat général : bon

Intégrité : oui

Période de construction : -

Date photos : 18/08/2014

Date de construction : -



Commentaire éventuel :

-

## PATRIMOINE BATI - INCONTOURNABLE

Identifiant : GAV\_009

Commune : Gavrelle

**Niveau de protection : 1**

Zone de 500 m : non

Adresse : - D950

Typologie : element

Occupation : abandon

Type : H.autres

Entretien : bon entretien

Element : H4. autres

Description :

Matériaux : aucun

Borne Vauthier, du nom de son sculpteur

pierres

pierres

Etat général : bon

Intégrité : oui

Période de construction : -

Date photos : 13/06/2014

Date de construction : -



Commentaire éventuel :

-



## PATRIMOINE BATI - INCONTOURNABLE

Identifiant : GUE\_012

Commune : Guemappe

**Niveau de protection : 1**

Zone de 500 m : non

Adresse : Rue d'Arras

Typologie : element

Occupation : occupe

Type : C.religieux

Entretien : degradation en cours

Element : C2. chapelle oratoire

Description :

Matériaux : ardoises

Chapelle Notre-Dame des Victoires

pierres

pierres

Etat général : moyen

Intégrité : oui

Période de construction : XIX

Date photos : 14/08/2014

Date de construction : 1840



### Commentaire éventuel :

Detruite durant la guerre restaurée en 1920. Plan hexagonal, briques revêtues et enduit de ciment avec faux appareillage, Pliastres d'angle à cannelures et chapiteaux, entablement avec corniche frise fenêtres oculus

## PATRIMOINE BATI - INCONTOURNABLE

Identifiant : GUE\_015

Commune : Guemappe

**Niveau de protection : 1**

Zone de 500 m : non

Adresse : 6 Rue De Wancourt

Typologie : element

Occupation : occupe

Type : A.agricole

Entretien : bon entretien

Element : A3. pigeonnier

Description :

Matériaux : tuiles

Pigeonnier

briques

briques

Etat général : bon

Intégrité : oui

Période de construction : -

Date photos : 14/08/2014

Date de construction : -



Commentaire éventuel :

-

## PATRIMOINE BATI - INCONTOURNABLE

Identifiant : MAR\_002

Commune : Maroeuil

**Niveau de protection : 1**

Zone de 500 m : non

Adresse : Rue Neuve

Typologie : element

Occupation : occupe

Type : D.civil

Entretien : manque d entretien

Element : D1. grandes demeures

Description :

Matériaux : ardoises

Ancien logis abbatial

pierres

pierres

Etat général : moyen

Intégrité : oui

Période de construction : -

Date photos : 16/06/2014

Date de construction : -



Commentaire éventuel :

Ancien logis abbatial de la commune / Centre Hospitalier d'Arras

## PATRIMOINE BATI - INCONTOURNABLE

Identifiant : MAR\_005

Commune : Maroeuil

**Niveau de protection : 1**

Zone de 500 m : oui

Adresse : Rue d'Etrun

Typologie : element

Occupation : occupe

Type : D.civil

Entretien : bon entretien

Element : D2. maison bourgeoise

Description :

Matériaux : autres

Maison bourgeoise de type chalet

briques

aucun

Etat général : bon

Intégrité : oui

Période de construction : Debut XXe

Date photos : 16/06/2014

Date de construction : -



Commentaire éventuel :

-

## PATRIMOINE BATI - INCONTOURNABLE

Identifiant : MAR\_006.2

Commune : Maroeuil

**Niveau de protection : 1**

Zone de 500 m : non

Adresse : 13 Rue Du Moulin

Typologie : element

Occupation : occupe

Type : G.mur

Entretien : manque d entretien

Element : G3. portail porche

Description :

Matériaux : autres

Porche de cloture

pierres

pierres

Etat général : moyen

Intégrité : oui

Période de construction : -

Date photos : 17/06/2014

Date de construction : -



Commentaire éventuel :

Ferme inventoriee en MAR\_006.1

## PATRIMOINE BATI - INCONTOURNABLE

Identifiant : MAR\_007

Commune : Maroeuil

**Niveau de protection : 1**

Zone de 500 m : oui

Adresse : - Rue De La Marliere

Typologie : element

Occupation : occupe

Type : A.agricole

Entretien : bon entretien

Element : A4. autres

Description :

Matériaux : aucun

Abreuvoir

briques

aucun

Etat général : bon

Intégrité : oui

Période de construction : -

Date photos : 17/06/2014

Date de construction : -



Commentaire éventuel :

Ancien abreuvoir delimite par un mur de briques et une entree en pierres



## PATRIMOINE BATI - INCONTOURNABLE

Identifiant : MAR\_010

Commune : Maroeuil

Niveau de protection : 1

Zone de 500 m : oui

Adresse : Rue d'Etrun

Typologie : element

Occupation : occupe

Type : B.industriel

Entretien : manque d entretien

Element : B1. activites

Description :

Matériaux : autres

Ancienne activite (minoterie Sainte-Bertille)

briques

aucun

Etat général : bon

Intégrité : oui

Période de construction : -

Date photos : 17/06/2014

Date de construction : -



Commentaire éventuel :

Etablissement 5 niveaux et 7 travées , aujourd'hui convertie en logements.

## PATRIMOINE BATI - INCONTOURNABLE

Identifiant : MAR\_012

Commune : Maroeuil

Niveau de protection : 1

Zone de 500 m : oui

Adresse : 12 Rue Du General Leclerc

Typologie : element

Occupation : occupe

Type : H.autres

Entretien : bon entretien

Element : H4. autres

Description :

Matériaux : aucun

Ancien panneau de signalisation routiere

autres

aucun

Etat général : bon

Intégrité : oui

Période de construction : -

Date photos : 17/06/2014

Date de construction : -



Commentaire éventuel :

-

## PATRIMOINE BATI - INCONTOURNABLE

Identifiant : MAR\_019

Commune : Maroeuil

Niveau de protection : 1

Zone de 500 m : oui

Adresse : 6 Rue Du Four

Typologie : element

Occupation : occupe

Type : D.civil

Entretien : bon entretien

Element : D1. grandes demeures

Description :

Matériaux : ardoises

Maison invisible depuis l'espace public

autres

autres

Etat général : bon

Intégrité : oui

Période de construction : -

Date photos : 24/06/2014

Date de construction : -



Commentaire éventuel :

-

## PATRIMOINE BATI - INCONTOURNABLE

Identifiant : MAR\_021

Commune : Maroeuil

Niveau de protection : 1

Zone de 500 m : non

Adresse : 16

Typologie : element

Occupation : occupe

Type : D.civil

Entretien : bon entretien

Element : D3. maisons

Description :

Matériaux : ardoises

Maison R+C aménages avec toiture à la mansart

pierres

briques

Etat général : bon

Intégrité : oui

Période de construction : XX

Date photos : 17/04/2013

Date de construction : 1917



Commentaire éventuel :

Date portée sur la façade. Decor de pierre. Ouverture sur combles par une lucarne remarquable



## PATRIMOINE BATI - INCONTOURNABLE

Identifiant : MAR\_022

Commune : Maroeuil

Niveau de protection : 1

Zone de 500 m : oui

Adresse : Rue De La Source

Typologie : element

Occupation : occupe

Type : C.religieux

Entretien : bon entretien

Element : C2. chapelle oratoire

Description :

Matériaux : ardoises

Chapelle Sainte-Bertille de la Source. Ouverture en arc plein cintre. Niche

briques

autres

Etat général : bon

Intégrité : oui

Période de construction : XIXe

Date photos : 24/06/2014

Date de construction : -



Commentaire éventuel :

Reconstruite a l'identique apres des travaux

## PATRIMOINE BATI - INCONTOURNABLE

Identifiant : MAR\_051

Commune : Maroeuil

Niveau de protection : 1

Zone de 500 m : non

Adresse : - Rue neuve

Typologie : element

Occupation : occupe

Type : A.agricole

Entretien : manque d entretien

Element : A2. grange

Description :

Matériaux : ardoises

Grange

pierres

briques

Etat général : bon

Intégrité : non

Période de construction : XII

Date photos : 08/01/2016

Date de construction : -



Commentaire éventuel :

Ancienne grange de l'Abbaye, acces vers les souterrains



## PATRIMOINE BATI - INCONTOURNABLE

Identifiant : MER\_004

Commune : Mercatel

Niveau de protection : 1

Zone de 500 m : non

Adresse : Rue De La Chapelle

Typologie : element

Occupation : occupe

Type : C.religieux

Entretien : bon entretien

Element : C2. chapelle oratoire

Description :

Matériaux : tuiles

Chapelle. L'entree est marquee par un arc brise

pierres

pierres

Etat général : bon

Intégrité : oui

Période de construction : -

Date photos : 17/06/2014

Date de construction : -



Commentaire éventuel :

-

## PATRIMOINE BATI - INCONTOURNABLE

Identifiant : MER\_006

Commune : Mercatel

**Niveau de protection : 1**

Zone de 500 m : non

Adresse : 18 Rue De La Chapelle

Typologie : element

Occupation : occupe

Type : D.civil

Entretien : bon entretien

Element : D2. maison bourgeoise

Description :

Matériaux : ardoises

Maison bourgeoise style balneaire 1 en pierres meulieres

pierres

pierres

Etat général : bon

Intégrité : oui

Période de construction : -

Date photos : 18/06/2014

Date de construction : -



Commentaire éventuel :

-

## PATRIMOINE BATI - INCONTOURNABLE

Identifiant : MER\_008.2

Commune : Mercatel

Niveau de protection : 1

Zone de 500 m : non

Adresse : Rue De La Mairie

Typologie : element

Occupation : occupe

Type : A.agricole

Entretien : bon entretien

Element : A3. pigeonnier

Description :

Matériaux : ardoises

Pigeonnier

briques

briques

Etat général : bon

Intégrité : oui

Période de construction : -

Date photos : 08/08/2014

Date de construction : -



Commentaire éventuel :

-

## PATRIMOINE BATI - INCONTOURNABLE

Identifiant : MER\_012.2

Commune : Mercatel

**Niveau de protection : 1**

Zone de 500 m : non

Adresse : 13 Rue De La Mairie

Typologie : element

Occupation : occupe

Type : A.agricole

Entretien : bon entretien

Element : A3. pigeonnier

Description :

Matériaux : ardoises

Pigeonnier

briques

briques

Etat général : bon

Intégrité : oui

Période de construction : -

Date photos : 08/08/2014

Date de construction : -



Commentaire éventuel :

Maison inventoriee en MER\_012.1

## PATRIMOINE BATI - INCONTOURNABLE

Identifiant : MLP\_001

Commune : Monchy-le-Preux

Niveau de protection : 1

Zone de 500 m : non

Adresse : 2 Rue De Roeux

Typologie : element

Occupation : occupe

Type : E.equipement

Entretien : bon entretien

Element : E4. autres

Description :

Matériaux : ardoises

IME le chateau neuf

briques

pierres

Etat général : bon

Intégrité : oui

Période de construction : 4e quart du XIXe

Date photos : 18/06/2014

Date de construction : -



Commentaire éventuel :

Chateau toits plats. Tours carrees et rondes crenelees. Appareillage de briques, briques de sable et des briques rouges de diverses teintes. Architecture initiale inspiree du chateau de Pau. Actuel Institut Medico educatif



## PATRIMOINE BATI - INCONTOURNABLE

Identifiant : MLP\_002

Commune : Monchy-le-Preux

Niveau de protection : 1

Zone de 500 m : non

Adresse : - Parc du Chateau-neuf

Typologie : element

Occupation : occupe

Type : C.religieux

Entretien : bon entretien

Element : C2. chapelle oratoire

Description :

Matériaux : ardoises

Chapelle en croix grecque, situee dans parc du chateau

briques

pierres

Etat général : bon

Intégrité : oui

Période de construction : 4e quart du XIXe

Date photos : 18/06/2014

Date de construction : -



### Commentaire éventuel :

Style gothique. dessine par Viollet-le-Duc puis reconstruite a l'identique apres-guerre. Tympan ornemental avec pierre sculptees (croix et decors) et rosace. Dans la toiture est erigee une petite niche, semblable a un oratoire



## PATRIMOINE BATI - INCONTOURNABLE

Identifiant : MLP\_003

Commune : Monchy-le-Preux

**Niveau de protection : 1**

Zone de 500 m : non

Adresse : - Angle De La Rue De Roeux Et De La Rue De La Gaiete

Typologie : element

Occupation : occupe

Type : G.mur

Entretien : bon entretien

Element : G3. portail porche

Description :

Matériaux : autres

Passage couvert arc plein cintre

briques

pierres

Etat général : bon

Intégrité : oui

Période de construction : -

Date photos : 18/06/2014

Date de construction : -



### Commentaire éventuel :

Tour carree de meme style architectural que le Chateau-Neuf qui se trouve en face d elle. Elle sert aujourd hui d entree pour trois logements (deux appartements et la maison au fond de la cour

## PATRIMOINE BATI - INCONTOURNABLE

Identifiant : MLP\_005.1

Commune : Monchy-le-Preux

Niveau de protection : 1

Zone de 500 m : non

Adresse : - Angle De La Rue De Vis Et De La Rue De Wancourt

Typologie : element

Occupation : occupe

Type : G.mur

Entretien : bon entretien

Element : G3. portail porche

Description :

Matériaux : ardoises

Passage couvert arc plein cintre

briques

autres

Etat général : bon

Intégrité : oui

Période de construction : -

Date photos : 18/06/2014

Date de construction : -



Commentaire éventuel :

Style architectural du Chateau-neuf et du porche du Chateau Florent. Appareillage de briques rouges, decors en partie haute et toiture a croupe avec coyau / Habitation inventoriee en MLP\_005.2

## PATRIMOINE BATI - INCONTOURNABLE

Identifiant : MLP\_007

Commune : Monchy-le-Preux

**Niveau de protection : 1**

Zone de 500 m : non

Adresse : - D939

Typologie : element

Occupation : occupe

Type : H.autres

Entretien : bon entretien

Element : H4. autres

Description :

Matériaux : aucun

Borne Vauthier, du nom de son sculpteur

autres

aucun

Etat général : bon

Intégrité : oui

Période de construction : 1e quart XXe

Date photos : 18/06/2014

Date de construction : 1921



Commentaire éventuel :

-

## PATRIMOINE BATI - INCONTOURNABLE

Identifiant : MLP\_009.1

Commune : Monchy-le-Preux

Niveau de protection : 1

Zone de 500 m : non

Adresse : 4 Rue De La Chaussy

Typologie : element

Occupation : occupe

Type : D.civil

Entretien : bon entretien

Element : D1. grandes demeures

Description :

Matériaux : ardoises

Maison de maitre

briques

pierres

Etat général : bon

Intégrité : oui

Période de construction : 1er quart XXe

Date photos : 18/06/2014

Date de construction : -



Commentaire éventuel :

Ouvertures en arc surbaissé pour les baies et ouvertures rectangulaires pour l'étage. Lucarne de façade pour celle du milieu, lucarnes sur le versant et œil de bœuf. Assemblages de briques rouges de différentes teintes et de pierres blanches. Portail i



## PATRIMOINE BATI - INCONTOURNABLE

Identifiant : MLP\_009.2

Commune : Monchy-le-Preux

Niveau de protection : 1

Zone de 500 m : non

Adresse : 4 Rue De La Chaussy

Typologie : element

Occupation : occupe

Type : G.mur

Entretien : bon entretien

Element : G3. portail porche

Description :

Matériaux : aucun

Portail

autres

aucun

Etat général : bon

Intégrité : oui

Période de construction : -

Date photos : 26/08/2014

Date de construction : -



Commentaire éventuel :

Chateau inventorie en MLP\_009.1

## PATRIMOINE BATI - INCONTOURNABLE

Identifiant : MLP\_011

Commune : Monchy-le-Preux

Niveau de protection : 1

Zone de 500 m : non

Adresse : - Rue De Pelves

Typologie : element

Occupation : occupe

Type : C.religieux

Entretien : bon entretien

Element : C2. chapelle oratoire

Description :

Matériaux : ardoises

Chapelle

briques

autres

Etat général : bon

Intégrité : oui

Période de construction : 2e quart XXe

Date photos : 18/06/2014

Date de construction : 1925



Commentaire éventuel :

Porte d'entree en arc brise en briques avec soubassement baton. Monument a la gloire de Saint Jean berger, enfant de Monchy (1400-1478) / Date portee



## PATRIMOINE BATI - INCONTOURNABLE

Identifiant : MLP\_028

Commune : Monchy-le-Preux

**Niveau de protection : 1**

Zone de 500 m : non

Adresse : 2 Rue de Roeux

Typologie : element

Occupation : occupe

Type : G.mur

Entretien : bon entretien

Element : G3. portail porche

Description :

Matériaux : autres

Portail

pierres

aucun

Etat général : bon

Intégrité : oui

Période de construction :

Date photos : 05/08/2012

Date de construction :



Commentaire éventuel :

Portail en fer forge avec pilastres en rouge barre

## PATRIMOINE BATI - INCONTOURNABLE

Identifiant : MSE\_003

Commune : Mont-St-Eloi

**Niveau de protection : 1**

Zone de 500 m : oui

Adresse : Rue Du General Barbot

Typologie : element

Occupation : occupe

Type : A.agricole

Entretien : degradation en cours

Element : A4. autres

Description :

Matériaux : tuiles

Abreuvoir

pierres

pierres

Etat général : bon

Intégrité : oui

Période de construction : -

Date photos :

Date de construction : -



Commentaire éventuel :

Abreuvoir delimité par des murets en grès. Situé au sommet de la colline. Quelques marches pavées permettent d'accéder au bassin.

## PATRIMOINE BATI - INCONTOURNABLE

Identifiant : MSE\_005

Commune : Mont-St-Eloi

Niveau de protection : 1

Zone de 500 m : oui

Adresse : 49 Rue Du 4e Dragon

Typologie : element

Occupation : occupe

Type : D.civil

Entretien : bon entretien

Element : D1. grandes demeures

Description :

Matériaux : ardoises

Chateau de la Vinelle

pierres

briques

Etat général : bon

Intégrité : oui

Période de construction : XVIII

Date photos :

Date de construction : 1800

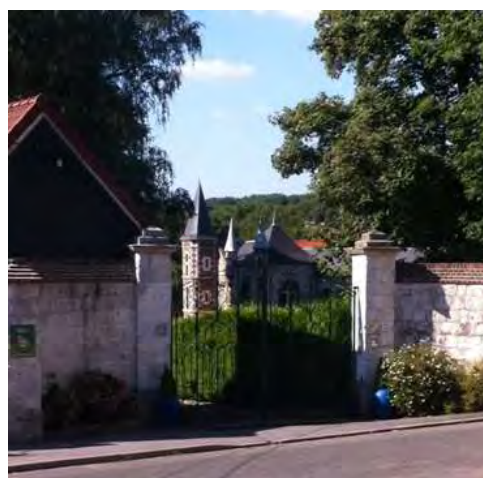

Commentaire éventuel :

Vaste parc ceinture de murs d enceinte

## PATRIMOINE BATI - INCONTOURNABLE

Identifiant : MSE\_006

Commune : Mont-St-Eloi

**Niveau de protection : 1**

Zone de 500 m : oui

Adresse : 7 Chaussee Brunehaut

Typologie : element

Occupation : occupe

Type : D.civil

Entretien : bon entretien

Element : D2. maison bourgeoise

Description :

Matériaux : ardoises

Maison bourgeoise Photos a refaire

pierres

pierres

Etat général : bon

Intégrité : oui

Période de construction : -

Date photos :

Date de construction : -



Commentaire éventuel :

-

## PATRIMOINE BATI - INCONTOURNABLE

Identifiant : MSE\_010

Commune : Mont-St-Eloi

**Niveau de protection : 1**

Zone de 500 m : oui

Adresse : 55 Rue Roger Salengro

Typologie : element

Occupation : occupe

Type : D.civil

Entretien : bon entretien

Element : D1. grandes demeures

Description :

Matériaux : ardoises

Maison de maitre 7 travees et ailes laterales

pierres

gres

Etat général : bon

Intégrité : oui

Période de construction : -

Date photos : 08/09/2014

Date de construction : -



### Commentaire éventuel :

batiment avec ailes laterales. Batiment a l'entree avec grand porche. 7 travees symetriques. Bandeaux de pierres separant les niveaux. Travee centrale avec balcon lucarne pignon. Toiture en ardoise 2 pans.

## PATRIMOINE BATI - INCONTOURNABLE

Identifiant : MSE\_013.2

Commune : Mont-St-Eloi

**Niveau de protection : 1**

Zone de 500 m : non

Adresse : D49

Typologie : element

Occupation : occupe

Type : G.mur

Entretien : dégradation en cours

Element : G3. portail porche

Description :

Matériaux : ardoises

Porche de cloture

briques

aucun

Etat général : bon

Intégrité : oui

Période de construction :

Date photos : 10/07/2014

Date de construction : 1919



Commentaire éventuel :

Date portée sur le porche / Ferme inventoriée en MSE\_013.1



## PATRIMOINE BATI - INCONTOURNABLE

Identifiant : MSE\_016

Commune : Mont-St-Eloi

Niveau de protection : 1

Zone de 500 m : non

Adresse : 2 Rue De Maroeuil (bray)

Typologie : element

Occupation : occupe

Type : A.agricole

Entretien : bon entretien

Element : A1. ferme

Description :

Matériaux : tuiles

Cense

pierres

pierres

Etat général : bon

Intégrité : oui

Période de construction : -

Date photos : 03/09/2014

Date de construction : -



Commentaire éventuel :

Trace d'un ancien moulin, avec grange agricole et habitation

## PATRIMOINE BATI - INCONTOURNABLE

Identifiant : MSE\_017

Commune : Mont-St-Eloi

**Niveau de protection : 1**

Zone de 500 m : non

Adresse : Rue De L'ecole

Typologie : element

Occupation : occupe

Type : G.mur

Entretien : degradation en cours

Element : G3. portail porche

Description :

Matériaux : tuiles

Porche de cloture

pierres

pierres

Etat général : bon

Intégrité : oui

Période de construction : -

Date photos :

Date de construction : -



Commentaire éventuel :

Porche pigeonier

## PATRIMOINE BATI - INCONTOURNABLE

Identifiant : MSE\_017.1

Commune : Mont-St-Eloi

**Niveau de protection : 1**

Zone de 500 m : non

Adresse : Rue De L'ecole

Typologie : element

Occupation : occupe

Type : D.civil

Entretien : bon entretien

Element : D1. grandes demeures

Description :

Matériaux : ardoises

Grande demeure non visible depuis le domaine public

aucun

aucun

Etat général : bon

Intégrité : oui

Période de construction : -

Date photos :

Date de construction : -



Commentaire éventuel :

-

## PATRIMOINE BATI - INCONTOURNABLE

Identifiant : MSE\_020

Commune : Mont-St-Eloi

**Niveau de protection : 1**

Zone de 500 m : non

Adresse : 43 Rue De La Gare (ecoivres)

Typologie : element

Occupation : occupe

Type : A.agricole

Entretien : bon entretien

Element : A1. ferme

Description :

Matériaux : tuiles

Cense

pierres

pierres

Etat général : bon

Intégrité : oui

Période de construction : -

Date photos : 29/08/2014

Date de construction : -



Commentaire éventuel :

-

## PATRIMOINE BATI - INCONTOURNABLE

Identifiant : MSE\_022

Commune : Mont-St-Eloi

**Niveau de protection : 1**

Zone de 500 m : non

Adresse : Rue De L'eglise (ecoivres)

Typologie : element

Occupation : occupe

Type : C.religieux

Entretien : bon entretien

Element : C2. chapelle oratoire

Description :

Matériaux : autres

Chapelle avec ouvertures en arc brisé

pierres

gres

Etat général : bon

Intégrité : oui

Période de construction : XIX

Date photos : 03/09/2014

Date de construction : 1867



Commentaire éventuel :

Date portee



## PATRIMOINE BATI - INCONTOURNABLE

Identifiant : MSE\_024

Commune : Mont-St-Eloi

Niveau de protection : 1

Zone de 500 m : non

Adresse : 50 Rue De La Gare (ecoivres)

Typologie : element

Occupation : occupe

Type : D.civil

Entretien : bon entretien

Element : D1. grandes demeures

Description :

Matériaux : ardoises

Maison de maitre avec dependances

pierres

pierres

Etat général : bon

Intégrité : oui

Période de construction : -

Date photos : 03/09/2014

Date de construction : -



Commentaire éventuel :

-



## PATRIMOINE BATI - INCONTOURNABLE

Identifiant : MSE\_026

Commune : Mont-St-Eloi

Niveau de protection : 1

Zone de 500 m : non

Adresse : 15 Rue De La Gare (ecoivres)

Typologie : element

Occupation : occupe

Type : A.agricole

Entretien : bon entretien

Element : A1. ferme

Description :

Matériaux : ardoises

Ferme Manoir de Chinchy

pierres

gres

Etat général : bon

Intégrité : oui

Période de construction : -

Date photos : 03/09/2014

Date de construction : -



### Commentaire éventuel :

Appareillage en pierres blanches de taille, soubassement de grâs. Vaste porche en arc plein cintre. toiture à croupe en ardoise. Les bâtiments annexes s'articulent autour d'une cour

## PATRIMOINE BATI - INCONTOURNABLE

Identifiant : MSE_027.2	Commune : Mont-St-Eloi	<b>Niveau de protection :</b>	<b>1</b>
Zone de 500 m : non	Adresse : 15 Rue De La Source (ecoivres)		
Typologie : element	Occupation : occupe		
Type : A.agricole	Entretien : bon entretien		
Element : A3. pigeonnier	Description :		
Matériaux : ardoises	Pigeonnier		
pierres			
pierres			
Etat général : moyen	Intégrité : oui		
Période de construction : XIX	Date photos : 25/08/2014		
Date de construction : 1870			



### Commentaire éventuel :

Intérieur et soubassement en mauvais état / Ferme inventoriée en MSE\_027.1 / Pignon inventorié en MSE\_027.3 / Date de construction transmise par propriétaire

## PATRIMOINE BATI - INCONTOURNABLE

Identifiant : MSE\_029

Commune : Mont-St-Eloi

Niveau de protection : 1

Zone de 500 m : non

Adresse : 60 Rue De La Gare

Typologie : element

Occupation : occupe

Type : D.civil

Entretien : bon entretien

Element : D2. maison bourgeoise

Description :

Matériaux : ardoises

Maison bourgeoise 5 travees et toiture a croupe

pierres

gres

Etat général : bon

Intégrité : oui

Période de construction : -

Date photos :

Date de construction : -



Commentaire éventuel :

Bandeaux de pierre, ouvertures rectangulaires. Entree surmontee d un balcon porte par deux corbeaux sculptes. Ferronnerie remarquable

## PATRIMOINE BATI - INCONTOURNABLE

Identifiant : MSE\_030

Commune : Mont-St-Eloi

Niveau de protection : 1

Zone de 500 m : non

Adresse : Rue De La Gare

Typologie : element

Occupation : occupe

Type : G.mur

Entretien : degradation en cours

Element : G3. portail porche

Description :

Matériaux : aucun

Portail

pierres

gres

Etat général : moyen

Intégrité : oui

Période de construction : -

Date photos :

Date de construction : -



Commentaire éventuel :

-

## PATRIMOINE BATI - INCONTOURNABLE

Identifiant : MSE\_033

Commune : Mont-St-Eloi

Niveau de protection : 1

Zone de 500 m : non

Adresse : Rue Du Viviers

Typologie : element

Occupation : occupe

Type : A.agricole

Entretien : degradation en cours

Element : A3. pigeonnier

Description :

Matériaux : ardoises

Pigeonnier

briques

briques

Etat général : friche

Intégrité : oui

Période de construction : -

Date photos : 22/08/2014

Date de construction : -



Commentaire éventuel :

-

## PATRIMOINE BATI - INCONTOURNABLE

Identifiant : MSE\_034

Commune : Mont-St-Eloi

Niveau de protection : 1

Zone de 500 m : non

Adresse : 16 Rue J.b Oboeuf (ecoivres)

Typologie : element

Occupation : occupe

Type : A.agricole

Entretien : bon entretien

Element : A1. ferme

Description :

Matériaux : tuiles

Corps de ferme. Pignon en briques sur une facade en pierres

briques

gres

Etat général : bon

Intégrité : oui

Période de construction : -

Date photos : 25/08/2014

Date de construction : -



Commentaire éventuel :

-



## PATRIMOINE BATI - INCONTOURNABLE

Identifiant : MSE\_039.2

Commune : Mont-St-Eloi

**Niveau de protection : 1**

Zone de 500 m : non

Adresse : 4 Rue De La Gare (ecoivres)

Typologie : element

Occupation : occupe

Type : A.agricole

Entretien : bon entretien

Element : A3. pigeonnier

Description :

Matériaux : ardoises

Pigeonnier

briques

briques

Etat général : bon

Intégrité : oui

Période de construction : -

Date photos : 29/08/2014

Date de construction : -



Commentaire éventuel :

Ferme inventoriee en MSE\_039.1

## PATRIMOINE BATI - INCONTOURNABLE

Identifiant : MSE\_039.3

Commune : Mont-St-Eloi

**Niveau de protection : 1**

Zone de 500 m : non

Adresse : 4 Rue De La Gare (ecoivres)

Typologie : element

Occupation : occupe

Type : D.civil

Entretien : bon entretien

Element : D2. maison bourgeoise

Description :

Matériaux : ardoises

Maison bourgeoise 5 travees et toiture a croupe brisee

pierres

pierres

Etat général : bon

Intégrité : oui

Période de construction : -

Date photos : 01/09/2014

Date de construction : -



Commentaire éventuel :

R+1+C aménagements / Ferme inventoriée en MSE\_039.1

## PATRIMOINE BATI - INCONTOURNABLE

Identifiant : MSE\_053

Commune : Mont-St-Eloi

Niveau de protection : 1

Zone de 500 m : oui

Adresse : Rue des Nobles

Typologie : element

Occupation : occupe

Type : B.industriel

Entretien : bon entretien

Element : B3. autres

Description :

Matériaux : autres

Rénovation lourde d'un ancien bâtiment en logement

briques

pierres

Etat général : bon

Intégrité : non

Période de construction :

Date photos : 18/08/2012

Date de construction :



Commentaire éventuel :

Rénovation lourde d'un ancien bâtiment en brique avec chaînage harpée en pierre, adjonction d'une extension moderne en bardage bois

## PATRIMOINE BATI - INCONTOURNABLE

Identifiant : NVA\_001

Commune : Neuville-St-Vaast

**Niveau de protection : 1**

Zone de 500 m : non

Adresse : 8 Rue De La Barre

Typologie : element

Occupation : occupe

Type : D.civil

Entretien : bon entretien

Element : D2. maison bourgeoise

Description :

Matériaux : ardoises

Maison bourgeoise divers 1

briques

autres

Etat général : bon

Intégrité : oui

Période de construction : 1e quart XXe

Date photos : 19/06/2014

Date de construction : 1921



Commentaire éventuel :

R+1+C aménages avec ouverture sur combles par lucarnes

## PATRIMOINE BATI - INCONTOURNABLE

Identifiant : NVA\_008

Commune : Neuville-St-Vaast

**Niveau de protection : 1**

Zone de 500 m : non

Adresse : - Rue Du Canada

Typologie : element

Occupation : occupe

Type : D.civil

Entretien : bon entretien

Element : D2. maison bourgeoise

Description :

Matériaux : ardoises

Maison bourgeoise avec clocheton

pierres

autres

Etat général : bon

Intégrité : oui

Période de construction : 1er quart XXe

Date photos : 19/06/2014

Date de construction : -



### Commentaire éventuel :

Appareillage original : brique pour chainages d'angle et pierres meulieres pour la maconnerie. Une large ouverture tres haute elance la tour qui semble plus grande, la toiture en ardoise est a deux pans brises a croupes

## PATRIMOINE BATI - INCONTOURNABLE

Identifiant : NVA\_015.4

Commune : Neuville-St-Vaast

**Niveau de protection : 1**

Zone de 500 m : non

Adresse : 43 Rue De La Barre

Typologie : element

Occupation : occupe

Type : A.agricole

Entretien : bon entretien

Element : A3. pigeonnier

Description :

Matériaux : ardoises

Pigeonnier

briques

aucun

Etat général : bon

Intégrité : oui

Période de construction : -

Date photos : 19/06/2014

Date de construction : -



Commentaire éventuel :

igeonnier appartenant a un corps de ferme en U. / Ferme inventoriee en NVA\_015.1



## PATRIMOINE BATI - INCONTOURNABLE

Identifiant : NVA_80	Commune : Neuville-St-Vaast	<b>Niveau de protection :</b>	<b>1</b>
Zone de 500 m : non	Adresse : Rue du 11 Novembre		
Typologie : element	Occupation : occupe		
Type : D.civil	Entretien : bon entretien		
Element : D3. maisons	Description :		
Matériaux : tuiles	Maisons jointives		
enduit			
enduit			
Etat général : bon	Intégrité : oui		
Période de construction : XXè	Date photos : 24/08/2018		
Date de construction : 1928			



### Commentaire éventuel :

Construite en 1928, cette cité de 16 pavillons a été créée pour héberger d'anciens mutilés de guerre employés pour la plupart à la surveillance et l'entretien des nécropoles militaires du secteur. Ces logements portent chacun le nom d'un officier général

## PATRIMOINE BATI - INCONTOURNABLE

Identifiant : NVI\_002

Commune : Neuville-Vitasse

**Niveau de protection : 1**

Zone de 500 m : non

Adresse : - Rue De Croisilles

Typologie : element

Occupation : occupe

Type : A.agricole

Entretien : bon entretien

Element : A3. pigeonnier

Description :

Matériaux : autres

Pigeonnier et silo a grain

briques

autres

Etat général : bon

Intégrité : oui

Période de construction : -

Date photos : 13/06/2014

Date de construction : -



Commentaire éventuel :

Le silo se situe au centre d'un corps de ferme en forme de L. Silo atypique. Forme ronde avec des ouvertures en partie haute. Un petit dome en aluminium termine le petit edifice.

## PATRIMOINE BATI - INCONTOURNABLE

Identifiant : NVI\_003

Commune : Neuville-Vitasse

**Niveau de protection : 1**

Zone de 500 m : non

Adresse : 14 Rue De Croisilles

Typologie : element

Occupation : occupe

Type : D.civil

Entretien : bon entretien

Element : D1. grandes demeures

Description :

Matériaux : tuiles

Demeure de prestige Photos a refaire

pierres

pierres

Etat général : bon

Intégrité : oui

Période de construction : -

Date photos :

Date de construction : -



Commentaire éventuel :

Absence de photo exploitable

## PATRIMOINE BATI - INCONTOURNABLE

Identifiant : NVI\_004

Commune : Neuville-Vitasse

Niveau de protection : 1

Zone de 500 m : non

Adresse : - Rue De Croisilles

Typologie : element

Occupation : occupe

Type : C.religieux

Entretien : manque d entretien

Element : C2. chapelle oratoire

Description :

Matériaux : autres

Chapelle

briques

autres

Etat général : bon

Intégrité : oui

Période de construction : -

Date photos : 28/08/2013

Date de construction : -



### Commentaire éventuel :

Briques et parement en pierre. Plan demi-cercle, fine croix peinte en jaune et bleue. Tres mauvais etat. Presence d'objets sacres, vitrail casse, le second en mauvais etat mais tres finement travaille, represente Marie et son enfant



## PATRIMOINE BATI - INCONTOURNABLE

Identifiant : ROC\_001.2

Commune : Roclincourt

Niveau de protection : **1**

Zone de 500 m : non

Adresse : 2 Rue De Neuville

Typologie : element

Occupation : occupe

Type : D.civil

Entretien : bon entretien

Element : D2. maison bourgeoise

Description :

Matériaux : ardoises

Maison bourgeoise divers 1

briques

pierres

Etat général : moyen

Intégrité : oui

Période de construction : 1e quart XXe

Date photos : 13/06/2014

Date de construction : 1923



Commentaire éventuel :

Maison bourgeoise appartenant a un corps de ferme. Date portee sur la facade / Ferme inventoriee en ROC\_001.1 / Pigeonnier inventorie en ROC\_001.3

## PATRIMOINE BATI - INCONTOURNABLE

Identifiant : ROC\_001.3

Commune : Roclincourt

**Niveau de protection : 1**

Zone de 500 m : non

Adresse : 2 Rue De Neuville

Typologie : element

Occupation : occupe

Type : A.agricole

Entretien : manque d entretien

Element : A3. pigeonnier

Description :

Matériaux : ardoises

Pigeonnier

briques

briques

Etat général : bon

Intégrité : oui

Période de construction : 1e quart XXe

Date photos : 13/06/2014

Date de construction : 1923



Commentaire éventuel :

Date portee. Decor de briques et pierres / Ferme inventoriee en ROC\_001.1



## PATRIMOINE BATI - INCONTOURNABLE

Identifiant : SLB\_002

Commune : St Laurent Blangy

Niveau de protection : 1

Zone de 500 m : non

Adresse : 70-74 Avenue Roger Salengro

Typologie : alignement

Occupation : occupe

Type : D.civil

Entretien : bon entretien

Element : D2. maison bourgeoise

Description :

Matériaux : ardoises

Maison bourgeoise a pignon remarquable

briques

pierres

Etat général : bon

Intégrité : oui

Période de construction : 1e quart XXe

Date photos : 28/08/2013

Date de construction : -



Commentaire éventuel :

Alignement de 3 Maisons bourgeoises Pignons et style rocaille dans les frontons semi-circulaires dit pignon d'Arras.

## PATRIMOINE BATI - INCONTOURNABLE

Identifiant : SLB\_006

Commune : St Laurent Blangy

**Niveau de protection : 1**

Zone de 500 m : non

Adresse : 51-53 Avenue Roger Salengro

Typologie : alignement

Occupation : occupe

Type : D.civil

Entretien : bon entretien

Element : D2. maison bourgeoise

Description :

Matériaux : ardoises

Maison bourgeoise a pignon remarquable

briques

autres

Etat général : bon

Intégrité : oui

Période de construction : 1e quart XXe

Date photos : 28/08/2013

Date de construction : 1920



Commentaire éventuel :

Architecture flamande, liée aux Places d'Arras avec touche art deco dans les décors. Pignons inventoriés en SLB\_006.2

## PATRIMOINE BATI - INCONTOURNABLE

Identifiant : SLB\_010

Commune : St Laurent Blangy

**Niveau de protection : 1**

Zone de 500 m : non

Adresse : 2 Rue Henri Barbusse

Typologie : element

Occupation : occupe

Type : E.equipement

Entretien : degradation en cours

Element : E4. autres

Description :

Matériaux : tuiles

Chateau d Immercourt

pierres

autres

Etat général : bon

Intégrité : oui

Période de construction : 2e quart XXe

Date photos : 28/08/2013

Date de construction : -



### Commentaire éventuel :

Ancien chateau d'Immercourt, reconvertit en EHPAD. Monument détruit durant la 1e GM. Reconstruction en 1920 par le Comte Prevost de Brebieres. Architectes : MM. Decaux et Crevel

## PATRIMOINE BATI - INCONTOURNABLE

Identifiant : SLB\_013

Commune : St Laurent Blangy

**Niveau de protection : 1**

Zone de 500 m : non

Adresse : 56 Avenue Roger Salengro

Typologie : element

Occupation : occupe

Type : E.equipement

Entretien : bon entretien

Element : E4. autres

Description :

Matériaux : ardoises

Chambre Departementale d'Agriculture du PdC

briques

autres

Etat général : bon

Intégrité : non

Période de construction : 1e quart XXe

Date photos : 28/08/2013

Date de construction : 1923



### Commentaire éventuel :

Ancien Château Dellisse de Bonnival. Nombreuses modifications. Ouvertures symétriques. Toiture à croupe à pans brisés, hautes cheminées, chiens-assis et lucarnes avec volutes. Travée centrale soignée (balcon et lucarne pignon) / Architecte Poiteau

## PATRIMOINE BATI - INCONTOURNABLE

Identifiant : SLB\_014

Commune : St Laurent Blangy

Niveau de protection : 1

Zone de 500 m : non

Adresse : - Rue Laurent Gers

Typologie : element

Occupation : occupe

Type : E.equipement

Entretien : degradation en cours

Element : E3. equipement culturel

Description :

Matériaux : ardoises

Bibliotheque municipale

briques

pierres

Etat général : bon

Intégrité : oui

Période de construction : 2e quart XXe

Date photos : 28/08/2013

Date de construction : 1924



### Commentaire éventuel :

Ancien Château de Vaudry-Fontaine. Château de pierres et de briques ouvertures symétriques, travée centrale travaillée : balcon et ornement. Marches pour accéder au porche principal. Toiture à croupe à pans brisés. Pigeonnier dans la cour



## PATRIMOINE BATI - INCONTOURNABLE

Identifiant : SLB_016	Commune : St Laurent Blangy	<b>Niveau de protection :</b>	<b>1</b>
Zone de 500 m : non	Adresse : 22 Rue Clemenceau		
Typologie : element	Occupation : occupe		
Type : D.civil	Entretien : bon entretien		
Element : D1. grandes demeures	Description :		
Matériaux : autres	Ancien Chateau Pawloski		
Etat général : bon	Intégrité : oui		
Période de construction : 1e quart XXe	Date photos : 28/08/2013		
Date de construction : -			



### Commentaire éventuel :

Construite par la famille d'Aubreby, cette demeure de prestige s'appuie sur les fondations de l'ancien chateau rouge. Arrondis en facade maçonnerie en briques rouges. Ouvertures qui s'apparentent a des bow-windows.  
Toiture terrasse



## PATRIMOINE BATI - INCONTOURNABLE

Identifiant : SLB\_020

Commune : St Laurent Blangy

Niveau de protection : 1

Zone de 500 m : non

Adresse : - Parc Vaudry Fontaine

Typologie : element

Occupation : occupe

Type : H.autres

Entretien : manque d entretien

Element : H1. fontaine

Description :

Matériaux : autres

Fontaine remarquable en demi-cercle en pierres de taille

pierres

autres

Etat général : bon

Intégrité : oui

Période de construction : 1e quart XXe

Date photos : 28/08/2013

Date de construction : -



Commentaire éventuel :

Fontaine a "mouscrons". Site classe "Site pittoresque" depuis 1963

## PATRIMOINE BATI - INCONTOURNABLE

Identifiant : SLB_021	Commune : St Laurent Blangy	<b>Niveau de protection :</b>	<b>1</b>
Zone de 500 m : non	Adresse : - Parc Vaudry Fontaine		
Typologie : element	Occupation : abandon		
Type : C.religieux	Entretien : manque d entretien		
Element : C2. chapelle oratoire	Description :		
Matériaux : ardoises	Chapelle monumentale		
briques			
gres			
Etat général : friche	Intégrité : oui		
Période de construction : 2e quart XXe	Date photos : 28/08/2013		
Date de construction : 1927			



### Commentaire éventuel :

Chapelle rectangulaire avec un autel semi-circulaire de brique rouge, facade pignon avec vitrail rond, retrait en saillie arc en ogive. Toiture ardoise

## PATRIMOINE BATI - INCONTOURNABLE

Identifiant : SLB\_023.1

Commune : St Laurent Blangy

**Niveau de protection : 1**

Zone de 500 m : non

Adresse : 27 Rue Du General Barbot

Typologie : element

Occupation : occupe

Type : D.civil

Entretien : bon entretien

Element : D2. maison bourgeoise

Description :

Matériaux : ardoises

Maison bourgeoise divers 1

briques

autres

Etat général : bon

Intégrité : oui

Période de construction : 2e quart XXe

Date photos : 28/08/2013

Date de construction : 1925



### Commentaire éventuel :

Lucarnes et chien-assis, toiture a deux pans brises. Maçonnerie de briques rouges, decors des encadrements de baies. Alleges des baies du RDC soutenues par une balustrade. Portail inventorie en SLB\_23.2

## PATRIMOINE BATI - INCONTOURNABLE

Identifiant : SLB\_024.1

Commune : St Laurent Blangy

**Niveau de protection : 1**

Zone de 500 m : non

Adresse : - Rue Du General De Gaulle

Typologie : element

Occupation : occupe

Type : D.civil

Entretien : manque d entretien

Element : D2. maison bourgeoise

Description :

Matériaux : ardoises

Maison bourgeoise avec clocheton

pierres

briques

Etat général : moyen

Intégrité : oui

Période de construction : -

Date photos : 28/08/2013

Date de construction : -



### Commentaire éventuel :

Balcon a balustre, decorations de briques rouges sur la facade. Toiture a croupe a pans brises en ardoise, avec lucarnes. Cheminees de briques rouges. Marquise a l'entree. Tour majestueuse. Portail inventorie en SLB\_024.2

## PATRIMOINE BATI - INCONTOURNABLE

Identifiant : SMC\_011

Commune : St Martin-sur-Cojeul

**Niveau de protection : 1**

Zone de 500 m : non

Adresse : Voie de Neuville

Typologie : element

Occupation : occupe

Type : C.religieux

Entretien : bon entretien

Element : C2. chapelle oratoire

Description :

Matériaux : tuiles

Chapelle Notre Dame de Bon-Secours

briques

briques

Etat général : bon

Intégrité : oui

Période de construction :

Date photos : 26/05/2015

Date de construction :



Commentaire éventuel :

-

## PATRIMOINE BATI - INCONTOURNABLE

Identifiant : SNI\_001

Commune : St Nicolas

Niveau de protection : 1

Zone de 500 m : oui

Adresse : - Rue Anatole France

Typologie : element

Occupation : occupe

Type : D.civil

Entretien : degradation en cours

Element : D1. grandes demeures

Description :

Matériaux : tuiles

Chateau de Saint-Nicolas

pierres

pierres

Etat général : bon

Intégrité : non

Période de construction : -

Date photos :

Date de construction : -



Commentaire éventuel :

De forme rectangulaire avec des tours aux extremités. Menuiserie en PVC



## PATRIMOINE BATI - INCONTOURNABLE

Identifiant : SNI\_002

Commune : St Nicolas

**Niveau de protection : 1**

Zone de 500 m : oui

Adresse : - Rue Anatole France

Typologie : element

Occupation : occupe

Type : D.civil

Entretien : bon entretien

Element : D1. grandes demeures

Description :

Matériaux : ardoises

Grande demeure rehabilitee en restaurant - chambres d'hotels

briques

autres

Etat général : bon

Intégrité : oui

Période de construction : -

Date photos : 13/06/2014

Date de construction : -



### Commentaire éventuel :

Maison bourgeoise en appareillage de briques rouges foncées. Style féodal : mur crénelé en partie haute. Toiture ardoise à pans brisés. Balcon au-dessus de l'entrée. Actuellement chambres d'hôtes "La Cour des Grands"

## PATRIMOINE BATI - INCONTOURNABLE

Identifiant : SNI\_007

Commune : St Nicolas

**Niveau de protection : 1**

Zone de 500 m : non

Adresse : 60 Rue Anatole France

Typologie : element

Occupation : occupe

Type : D.civil

Entretien : bon entretien

Element : D2. maison bourgeoise

Description :

Matériaux : ardoises

Maison bourgeoise 3 travees et toiture à la mansart

pierres

autres

Etat général : bon

Intégrité : oui

Période de construction : -

Date photos : 16/06/2014

Date de construction : -



### Commentaire éventuel :

Style architecture neo-classique. Ouvertures en arc surbaisse au RDC et rectangulaire au premier niveau. Balcon en fer forge remarquable. Bossage remarquable. Fenetre en pignon remarquable, motifs architecturaux interessants.

## PATRIMOINE BATI - INCONTOURNABLE

Identifiant : SNI\_026

Commune : St Nicolas

**Niveau de protection : 1**

Zone de 500 m : non

Adresse : Chemin de halage

Typologie : element

Occupation : occupe

Type : E.equipement

Entretien : degradation en cours

Element : E4. autres

Description :

Matériaux : tuiles

Ancienne maison éclusière

briques

aucun

Etat général : moyen

Intégrité : oui

Période de construction :

Date photos : 18/04/2013

Date de construction :



Commentaire éventuel :

Il y a 3 maisons eclusieres sur le territoire communautaire / Elles appartiennent au domaine public de Voies Navigables de France (VNF)

## PATRIMOINE BATI - INCONTOURNABLE

Identifiant : SCA\_002

Commune : Ste Catherine

**Niveau de protection : 1**

Zone de 500 m : oui

Adresse : - Chemin Des Trois Fontaines

Typologie : element

Occupation : occupe

Type : B.industriel

Entretien : bon entretien

Element : B2. moulin

Description :

Matériaux : tuiles

Tour octogonale avec une extension

pierres

autres

Etat général : bon

Intégrité : non

Période de construction : -

Date photos :

Date de construction : -



Commentaire éventuel :

Vestiges d'un ancien moulin, ne subsiste que la tour. . Ouverture grace a des fenetres en arc plein

## PATRIMOINE BATI - INCONTOURNABLE

Identifiant : SCA\_003.2

Commune : Ste Catherine

**Niveau de protection : 1**

Zone de 500 m : non

Adresse : - Chaussee Brunehaut

Typologie : element

Occupation : occupe

Type : A.agricole

Entretien : bon entretien

Element : A3. pigeonnier

Description :

Matériaux : ardoises

Pigeonnier

pierres

pierres

Etat général : bon

Intégrité : oui

Période de construction : -

Date photos : 16/06/2014

Date de construction : -



Commentaire éventuel :

Pigeonnier a base carree / Ferme inventoriee en SCA\_003.1

## PATRIMOINE BATI - INCONTOURNABLE

Identifiant : SCA\_009

Commune : Ste Catherine

**Niveau de protection : 1**

Zone de 500 m : oui

Adresse : 4 Route De Lens

Typologie : element

Occupation : occupe

Type : D.civil

Entretien : bon entretien

Element : D1. grandes demeures

Description :

Matériaux : ardoises

Maison de maitre

pierres

gres

Etat général : bon

Intégrité : oui

Période de construction : 2e quart XIXe

Date photos : 12/08/2012

Date de construction : 1823



### Commentaire éventuel :

Maison de maitre en pierres de taille, appareillage en opus quadratum. Soubassements en gres. Ouvertures mises en valeur par bandeaux de pierre. Toiture a croupe brisee en ardoise / Date portee



## PATRIMOINE BATI - INCONTOURNABLE

Identifiant : SCA\_010

Commune : Ste Catherine

**Niveau de protection : 1**

Zone de 500 m : oui

Adresse : 5 Route De Lens

Typologie : element

Occupation : occupe

Type : D.civil

Entretien : bon entretien

Element : D2. maison bourgeoise

Description :

Matériaux : ardoises

Maison bourgeoise a pignon remarquable

briques

gres

Etat général : bon

Intégrité : oui

Période de construction : -

Date photos : 16/06/2014

Date de construction : -



### Commentaire éventuel :

Style baroque flamand. Pignon a volutes, travees brugeoises. Faux pilastres de part et d autre du batiment. Ouvertures en arc plein cintre sauf au premier niveau ou elles sont rectangulaires. Decorations diverses en facade.

## PATRIMOINE BATI - INCONTOURNABLE

Identifiant : SCA\_011

Commune : Ste Catherine

**Niveau de protection : 1**

Zone de 500 m : oui

Adresse : - Route De Lens

Typologie : element

Occupation : occupe

Type : D.civil

Entretien : bon entretien

Element : D2. maison bourgeoise

Description :

Matériaux : ardoises

Maison bourgeoise 5 travees et toiture a croupe brisee

pierres

gres

Etat général : bon

Intégrité : oui

Période de construction : -

Date photos :

Date de construction : -



Commentaire éventuel :

R+1+C aménages avec ouverture sur combles par des lucarnes. / Actuelle salle de reception "Le Prieure"

## PATRIMOINE BATI - INCONTOURNABLE

Identifiant : SCA\_018

Commune : Ste Catherine

**Niveau de protection : 1**

Zone de 500 m : non

Adresse : - Route De Bethune

Typologie : element

Occupation : occupe

Type : G.mur

Entretien : bon entretien

Element : G3. portail porche

Description :

Matériaux : aucun

Portail

pierres

briques

Etat général : bon

Intégrité : oui

Période de construction : -

Date photos : 27/08/2014

Date de construction : -



Commentaire éventuel :

Portail d'entree du cimetiere supporte par des colonnes de pierres a feuilles d'acanthé

## PATRIMOINE BATI - INCONTOURNABLE

Identifiant : SCA\_027.3

Commune : Ste Catherine

**Niveau de protection : 1**

Zone de 500 m : non

Adresse : 69 Rue Des 4 Maisons

Typologie : element

Occupation : occupe

Type : A.agricole

Entretien : degradation en cours

Element : A3. pigeonnier

Description :

Matériaux : ardoises

Pigeonnier

briques

briques

Etat général : bon

Intégrité : oui

Période de construction : -

Date photos : 27/08/2014

Date de construction : -



Commentaire éventuel :

-

## PATRIMOINE BATI - INCONTOURNABLE

Identifiant : SCA\_032

Commune : Ste Catherine

**Niveau de protection : 1**

Zone de 500 m : non

Adresse : Base de loisirs des Grandes Prairies

Typologie : element

Occupation : occupe

Type : H.autres

Entretien : bon entretien

Element : H1. fontaine

Description :

Matériaux : aucun

Fontaine de Baudimont

aucun

aucun

Etat général : bon

Intégrité : oui

Période de construction :

Date photos : 13/07/2011

Date de construction :



Commentaire éventuel :

Photo Google StreetView (L'Atrebate)

## PATRIMOINE BATI - INCONTOURNABLE

Identifiant : TIL\_002

Commune : Tilloy les mofflaines

Niveau de protection : 1

Zone de 500 m : non

Adresse : 31 Avenue Du General De Gaulle

Typologie : element

Occupation : occupe

Type : D.civil

Entretien : bon entretien

Element : D1. grandes demeures

Description :

Matériaux : ardoises

Maison de maitre 3 niveaux, dont ouverture sur combles par lucarnes

autres

autres

Etat général : bon

Intégrité : oui

Période de construction : -

Date photos : 20/06/2014

Date de construction : -

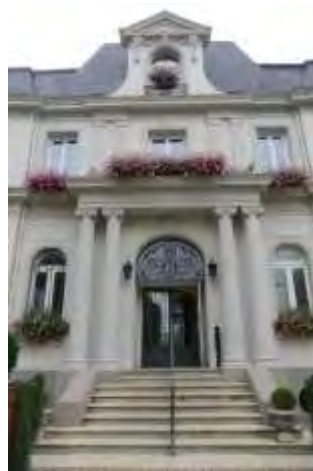

Commentaire éventuel :

Il s'agit de l'ancien chateau de Tilloy-Les-Mofflaines, que la commune a achete recemment. Beaucoup d'arbres ont ete coupes pour le siege d'Arras de 1477, et n'ont jamais ete replantes.



## PATRIMOINE BATI - INCONTOURNABLE

Identifiant : TIL\_003.3

Commune : Tilloy les mofflaines

**Niveau de protection : 1**

Zone de 500 m : non

Adresse : 31 Avenue Du General De Gaulle

Typologie : element

Occupation : occupe

Type : A.agricole

Entretien : bon entretien

Element : A3. pigeonnier

Description :

Matériaux : ardoises

Pigeonnier

pierres

aucun

Etat général : bon

Intégrité : oui

Période de construction : -

Date photos : 20/06/2014

Date de construction : -



Commentaire éventuel :

Ferme inventoriée en TIL\_003.1

## PATRIMOINE BATI - INCONTOURNABLE

Identifiant : TIL\_006

Commune : Tilloy les mofflaines

**Niveau de protection : 1**

Zone de 500 m : non

Adresse : 25 Avenue Charles De Gaulle

Typologie : element

Occupation : occupe

Type : D.civil

Entretien : bon entretien

Element : D3. maisons

Description :

Matériaux : ardoises

Maison type chalet et pigeonnier

autres

autres

Etat général : bon

Intégrité : oui

Période de construction : -

Date photos : 23/06/2014

Date de construction : -



Commentaire éventuel :

Architecture symétrique, mais disposition unique. Façade avec imitation colombage

## PATRIMOINE BATI - INCONTOURNABLE

Identifiant : WAI\_001.3

Commune : Wailly

**Niveau de protection : 1**

Zone de 500 m : non

Adresse : 26 Rue Des Allies

Typologie : element

Occupation : occupe

Type : A.agricole

Entretien : bon entretien

Element : A3. pigeonnier

Description :

Matériaux : tuiles

Pigeonnier

pierres

aucun

Etat général : bon

Intégrité : oui

Période de construction : -

Date photos : 20/06/2014

Date de construction : -



Commentaire éventuel :

Ferme inventoriee en WAI\_001.1

## PATRIMOINE BATI - INCONTOURNABLE

Identifiant : WAI\_002

Commune : Wailly

Niveau de protection : 1

Zone de 500 m : non

Adresse : - Rue Des Allies, Ruelle Des Soeurs

Typologie : element

Occupation : occupe

Type : G.mur

Entretien : manque d entretien

Element : G1. mur de cloture

Description :

Matériaux : aucun

Mur de cloture "rouge barre"

pierres

briques

Etat général : bon

Intégrité : oui

Période de construction : 1e quart XIXe

Date photos : 20/06/2014

Date de construction : 1800



Commentaire éventuel :

Ce mur temoigne des anciennes constructions avant-guerre. Sur cadastre de 1800, imposants batis aÂ cet emplacement.



## PATRIMOINE BATI - INCONTOURNABLE

Identifiant : WAI\_003.1

Commune : Wailly

Niveau de protection : 1

Zone de 500 m : non

Adresse : 4 Rue du Moulin

Typologie : element

Occupation : occupe

Type : A.agricole

Entretien : bon entretien

Element : A1. ferme

Description :

Matériaux : tuiles

Corps de ferme en U

briques

autres

Etat général : bon

Intégrité : oui

Période de construction :

Date photos : 29/07/2012

Date de construction :

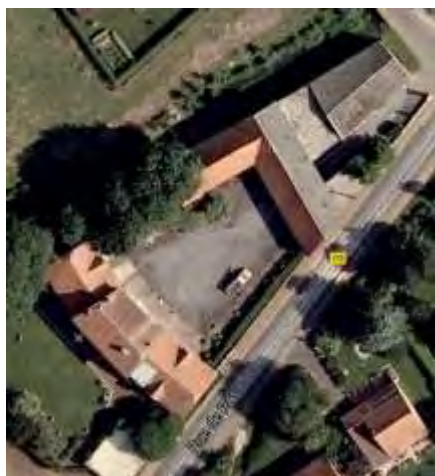

Commentaire éventuel :

Habitation repertoriee WAI\_003.2 Pigeonnier WAI\_003.3

## PATRIMOINE BATI - INCONTOURNABLE

Identifiant : WAI\_003.3

Commune : Wailly

**Niveau de protection : 1**

Zone de 500 m : non

Adresse : - Angle De La Rue Du Moulin Et De La Rue De Pas

Typologie : element

Occupation : occupe

Type : A.agricole

Entretien : bon entretien

Element : A3. pigeonnier

Description :

Matériaux : tuiles

Pigeonnier

briques

autres

Etat général : bon

Intégrité : oui

Période de construction : -

Date photos : 20/06/2014

Date de construction : -



Commentaire éventuel :

Ferme inventoriee en WAI\_003.1



## PATRIMOINE BATI - INCONTOURNABLE

Identifiant : WAI\_014.1

Commune : Wailly

**Niveau de protection : 1**

Zone de 500 m : non

Adresse : - Rue De Ficheux

Typologie : element

Occupation : occupe

Type : H.autres

Entretien : degradation en cours

Element : H4. autres

Description :

Matériaux : aucun

Ancien panneau de signalisation routiere

autres

aucun

Etat général : bon

Intégrité : oui

Période de construction : -

Date photos : 08/08/2014

Date de construction : -



Commentaire éventuel :

Une 2e plaque est presente sur l'autre cote de la rue

## PATRIMOINE BATI - INCONTOURNABLE

Identifiant : WAI\_014.2

Commune : Wailly

**Niveau de protection : 1**

Zone de 500 m : non

Adresse : - Rue De Pas

Typologie : element

Occupation : occupe

Type : H.autres

Entretien : manque d entretien

Element : H4. autres

Description :

Matériaux : aucun

Ancien panneau de signalisation routiere

autres

aucun

Etat général : bon

Intégrité : oui

Période de construction : XIXe

Date photos : 11/08/2014

Date de construction : -



Commentaire éventuel :

Autre plaque inventoriee en WAI\_014.1

## PATRIMOINE BATI - INCONTOURNABLE

Identifiant : WAI\_016

Commune : Wailly

**Niveau de protection : 1**

Zone de 500 m : non

Adresse : - Rue d'Arras

Typologie : element

Occupation : occupe

Type : A.agricole

Entretien : bon entretien

Element : A3. pigeonnier

Description :

Matériaux : ardoises

Pigeonnier

briques

briques

Etat général : bon

Intégrité : oui

Période de construction : -

Date photos : 08/08/2014

Date de construction : -

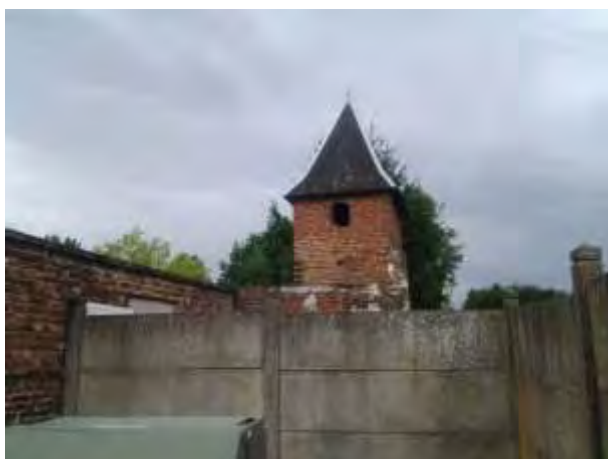

Commentaire éventuel :

Mur en rouge barres accolé au pigeonnier / Mur d'un ancien corps de ferme.

## PATRIMOINE BATI - INCONTOURNABLE

Identifiant : WAI\_020

Commune : Wailly

**Niveau de protection : 1**

Zone de 500 m : non

Adresse : 51 Rue d'Arras

Typologie : element

Occupation : occupe

Type : H.autres

Entretien : manque d entretien

Element : H4. autres

Description :

Matériaux : aucun

Ancien panneau de signalisation routiere

autres

aucun

Etat général : bon

Intégrité : oui

Période de construction : XIXe

Date photos : 11/08/2014

Date de construction : -



Commentaire éventuel :

-

## PATRIMOINE BATI - INCONTOURNABLE

Identifiant : WAI\_022

Commune : Wailly

**Niveau de protection : 1**

Zone de 500 m : non

Adresse : 08-oc Rue d'Arras

Typologie : element

Occupation : occupe

Type : C.religieux

Entretien : dégradation en cours

Element : C2. chapelle oratoire

Description :

Matériaux : autres

Chapelle

autres

autres

Etat général : moyen

Intégrité : oui

Période de construction : -

Date photos : 08/08/2014

Date de construction : -



Commentaire éventuel :

Chapelle avec ouvertures en arc brisé

## PATRIMOINE BATI - INCONTOURNABLE

Identifiant : WAI\_024

Commune : Wailly

**Niveau de protection : 1**

Zone de 500 m : non

Adresse : 88T Rue d'Arras

Typologie : element

Occupation : occupe

Type : A.agricole

Entretien : bon entretien

Element : A3. pigeonnier

Description :

Matériaux : ardoises

Pigeonnier et ou moulin?

briques

aucun

Etat général : bon

Intégrité : oui

Période de construction : XX

Date photos : 11/04/2013

Date de construction :



Commentaire éventuel :



***PATRIMOINE BÂTI  
DE NIVEAU 2***

**PATRIMOINE INTERESSANT : UN SOCLE DE RECONNAISSANCE**

## PATRIMOINE BATI - TRES INTERESSANT

Identifiant : ACH\_005

Commune : Achicourt

**Niveau de protection : 2**

Zone de 500 m : non

Adresse : 1 Place Jean Jaures

Typologie : element

Occupation : occupe

Type : D.civil

Entretien : bon entretien

Element : D2. maison bourgeoise

Description :

Matériaux : tuiles

Maison bourgeoise divers 2

autres

autres

Etat général : bon

Intégrité : oui

Période de construction : XXe

Date photos : 27/08/2013

Date de construction : -



Commentaire éventuel :

Architecture Art Deco, avec imitation colombage

## PATRIMOINE BATI - TRES INTERESSANT

Identifiant : ACH\_009.1

Commune : Achicourt

**Niveau de protection : 2**

Zone de 500 m : non

Adresse : 4 Impasse Jean Jaures

Typologie : element

Occupation : occupe

Type : D.civil

Entretien : bon entretien

Element : D2. maison bourgeoise

Description :

Matériaux : tuiles

Maison bourgeoise e ville

pierres

briques

Etat général : bon

Intégrité : oui

Période de construction : -

Date photos : 23/07/2014

Date de construction : -



Commentaire éventuel :

R+1+C aménages. Cette habitation a été achetée par Pas-de-Calais Habitat. Pignon inventorié en ACH\_009.2

## PATRIMOINE BATI - TRES INTERESSANT

Identifiant : ACH\_022

Commune : Achicourt

**Niveau de protection : 2**

Zone de 500 m : non

Adresse : 22 Rue Emile Zola

Typologie : element

Occupation : occupe

Type : G.mur

Entretien : bon entretien

Element : G3. portail porche

Description :

Matériaux : autres

Passage couvert anse de panier

autres

aucun

Etat général : bon

Intégrité : oui

Période de construction : 3e quart XIXe

Date photos : 25/07/2014

Date de construction : 1855



Commentaire éventuel :

Date portee

## PATRIMOINE BATI - TRES INTERESSANT

Identifiant : ACH\_026

Commune : Achicourt

**Niveau de protection : 2**

Zone de 500 m : non

Adresse : 65 Rue Marcel Delis

Typologie : element

Occupation : occupe

Type : H.autres

Entretien : bon entretien

Element : H3. detail d architecture

Description :

Matériaux : tuiles

Pignon avec reliefs en briques

briques

autres

Etat général : bon

Intégrité : oui

Période de construction : 2e moitié XXe

Date photos : 23/07/2014

Date de construction : -



Commentaire éventuel :

Architecture se rapprochant de l'Art Deco

## PATRIMOINE BATI - TRES INTERESSANT

Identifiant : ACH\_027

Commune : Achicourt

Niveau de protection : 2

Zone de 500 m : non

Adresse : 67-69 Rue Marcel Delis

Typologie : alignement

Occupation : occupe

Type : H.autres

Entretien : bon entretien

Element : H3. detail d architecture

Description :

Matériaux : tuiles

Mur de facade a decor de briques

briques

autres

Etat général : bon

Intégrité : oui

Période de construction : 2e moitié XXe

Date photos : 23/07/2014

Date de construction : -



Commentaire éventuel :

Architecture se rapprochant de l'Art Deco



## PATRIMOINE BATI - TRES INTERESSANT

Identifiant : ACH\_029

Commune : Achicourt

**Niveau de protection : 2**

Zone de 500 m : non

Adresse : 41 Rue Etienne Dolet

Typologie : element

Occupation : occupe

Type : H.autres

Entretien : bon entretien

Element : H3. detail d architecture

Description :

Matériaux : autres

Pignon en epi en briques sur une facade en rouge

rouge barre

barres

aucun

Etat général : bon

Intégrité : oui

Période de construction : -

Date photos : 23/07/2014

Date de construction : -



Commentaire éventuel :

-

## PATRIMOINE BATI - TRES INTERESSANT

Identifiant : ACH\_032.3

Commune : Achicourt

**Niveau de protection : 2**

Zone de 500 m : non

Adresse : 31 Rue Emile Zola

Typologie : element

Occupation : occupe

Type : G.mur

Entretien : bon entretien

Element : G3. portail porche

Description :

Matériaux : tuiles

Passage couvert linteau horizontal

autres

aucun

Etat général : bon

Intégrité : oui

Période de construction : -

Date photos : 25/07/2014

Date de construction : -



Commentaire éventuel :

-

## PATRIMOINE BATI - TRES INTERESSANT

Identifiant : ACH\_040

Commune : Achicourt

**Niveau de protection : 2**

Zone de 500 m : non

Adresse : 99 Rue Raoul Briquet

Typologie : element

Occupation : occupe

Type : D.civil

Entretien : bon entretien

Element : D2. maison bourgeoise

Description :

Matériaux : tuiles

Maison bourgeoise de ville

pierres

pierres

Etat général : bon

Intégrité : oui

Période de construction : -

Date photos : 28/07/2014

Date de construction : -



Commentaire éventuel :

R+1+C Habitation achetée par Pas-de-Calais Habitat pour en faire des appartements.

## PATRIMOINE BATI - TRES INTERESSANT

Identifiant : ACH\_042.2

Commune : Achicourt

**Niveau de protection : 2**

Zone de 500 m : non

Adresse : 44 Rue Emile Zola

Typologie : element

Occupation : occupe

Type : H.autres

Entretien : degradation en cours

Element : H3. detail d architecture

Description :

Matériaux : tuiles

Pignon en epi en briques sur une facade en pierres

pierres

aucun

Etat général : moyen

Intégrité : oui

Période de construction : 3e quart XVIIIe

Date photos : 25/07/2014

Date de construction : 1771



Commentaire éventuel :

Habitation inventoriee en ACH\_042.1

## PATRIMOINE BATI - TRES INTERESSANT

Identifiant : ACH\_045

Commune : Achicourt

**Niveau de protection : 2**

Zone de 500 m : non

Adresse : 40 Rue Pasteur

Typologie : element

Occupation : occupe

Type : A.agricole

Entretien : dégradation en cours

Element : A1. ferme

Description :

Matériaux : tuiles

Corps de ferme en U

briques

briques

Etat général : bon

Intégrité : oui

Période de construction : XIX

Date photos : 28/07/2014

Date de construction : -



Commentaire éventuel :

## PATRIMOINE BATI - TRES INTERESSANT

Identifiant : ACH\_045.2

Commune : Achicourt

**Niveau de protection : 2**

Zone de 500 m : non

Adresse : 40 Rue Pasteur

Typologie : element

Occupation : occupe

Type : G.mur

Entretien : bon entretien

Element : G3. portail porche

Description :

Matériaux : tuiles

Passage couvert linteau horizontal

pierres

pierres

Etat général : bon

Intégrité : oui

Période de construction : -

Date photos :

Date de construction : -



Commentaire éventuel :

-



## PATRIMOINE BATI - TRES INTERESSANT

Identifiant : ACH\_048.2

Commune : Achicourt

Niveau de protection : 2

Zone de 500 m : non

Adresse : 21-23 Rue Emile Zola

Typologie : alignement

Occupation : occupe

Type : G.mur

Entretien : bon entretien

Element : G3. portail porche

Description :

Matériaux : aucun

Passage couvert arc segmentaire

autres

aucun

Etat général : bon

Intégrité : oui

Période de construction : -

Date photos : 25/07/2014

Date de construction : -



Commentaire éventuel :

Ferme inventoriee en ACH\_048.1

## PATRIMOINE BATI - TRES INTERESSANT

Identifiant : ACH\_050.1

Commune : Achicourt

**Niveau de protection : 2**

Zone de 500 m : non

Adresse : 34-36 Rue Pasteur

Typologie : alignement

Occupation : occupe

Type : A.agricole

Entretien : bon entretien

Element : A1. ferme

Description :

Matériaux : ardoises

Corps de ferme avec passage plein ceintre à préserver

briques

briques

Etat général : bon

Intégrité : non

Période de construction : XIX

Date photos : 28/07/2017

Date de construction : -



Commentaire éventuel :

## PATRIMOINE BATI - TRES INTERESSANT

Identifiant : ACH\_050.2

Commune : Achicourt

**Niveau de protection : 2**

Zone de 500 m : non

Adresse : 34-36 Rue Pasteur

Typologie : alignement

Occupation : occupe

Type : G.mur

Entretien : bon entretien

Element : G3. portail porche

Description :

Matériaux : aucun

Passage couvert arc segmentaire

autres

aucun

Etat général : bon

Intégrité : oui

Période de construction : -

Date photos : 28/07/2014

Date de construction : -



Commentaire éventuel :

Ferme inventoriée en ACH\_050.1

## PATRIMOINE BATI - TRES INTERESSANT

Identifiant : ACH\_058.2

Commune : Achicourt

**Niveau de protection : 2**

Zone de 500 m : non

Adresse : 6 Rue Emile Zola

Typologie : element

Occupation : occupe

Type : G.mur

Entretien : bon entretien

Element : G3. portail porche

Description :

Matériaux : aucun

Passage couvert linteau horizontal

autres

aucun

Etat général : bon

Intégrité : oui

Période de construction : -

Date photos : 25/07/2014

Date de construction : -



Commentaire éventuel :

Grange inventoriee en ACH\_058.1

## PATRIMOINE BATI - TRES INTERESSANT

Identifiant : ACH\_062

Commune : Achicourt

**Niveau de protection : 2**

Zone de 500 m : non

Adresse : 30 Rue Emile Zola

Typologie : element

Occupation : occupe

Type : G.mur

Entretien : bon entretien

Element : G3. portail porche

Description :

Matériaux : aucun

Passage couvert linteau horizontal

autres

autres

Etat général : bon

Intégrité : oui

Période de construction : -

Date photos : 01 04 2013

Date de construction : -



Commentaire éventuel :

-

## PATRIMOINE BATI - TRES INTERESSANT

Identifiant : ACH\_100

Commune : Achicourt

**Niveau de protection : 2**

Zone de 500 m : non

Adresse : 1 impasse de la Fraternité

Typologie : element

Occupation : occupe

Type : A.agricole

Entretien : dégradation en cours

Element : A1. ferme

Description :

Matériaux : ardoises

Corps de ferme en U

briques

aucun

Etat général : moyen

Intégrité : oui

Période de construction : XIX

Date photos : juil.-17

Date de construction : 1800



Commentaire éventuel :



## PATRIMOINE BATI - TRES INTERESSANT

Identifiant : ACH\_101

Commune : Achicourt

**Niveau de protection : 2**

Zone de 500 m : non

Adresse : 5 rue Pasteur

Typologie : element

Occupation : occupe

Type : A.agricole

Entretien : dégradation en cours

Element : A1. ferme

Description :

Matériaux : tuiles

Corps de ferme en U

briques

enduit

Etat général : moyen

Intégrité : oui

Période de construction : XX

Date photos : juil.-17

Date de construction : 1903



Commentaire éventuel :

## PATRIMOINE BATI - TRES INTERESSANT

Identifiant : ACH\_102

Commune : Achicourt

**Niveau de protection : 2**

Zone de 500 m : oui

Adresse : 10 rue Victor Hugo

Typologie : element

Occupation : occupe

Type : A.agricole

Entretien : dégradation en cours

Element : A1. ferme

Description :

Matériaux : tuiles

Corps de ferme en U

briques

aucun

Etat général : moyen

Intégrité : oui

Période de construction : XX

Date photos : juil.-17

Date de construction : 1921



Commentaire éventuel :

## PATRIMOINE BATI - TRES INTERESSANT

Identifiant : ACH\_103

Commune : Achicourt

Niveau de protection : 2

Zone de 500 m : non

Adresse : 15 Rue Anatole France

Typologie : element

Occupation : occupe

Type : D.civil

Entretien : bon entretien

Element : D3. maisons

Description :

Matériaux : ardoises

Maison à toiture à croupe biaise / Présence balcon  
marquise

enduit

aucun

Etat général : bon

Intégrité : oui

Période de construction : XX

Date photos : juil.-17

Date de construction : 1923



Commentaire éventuel :

## PATRIMOINE BÂTI - TRÈS INTÉRESSANT

Identifiant : ACH\_104

Commune : Achicourt

**Niveau de protection : 2**

Zone de 500 m : non

Adresse : 18 Rue Anatole France

Typologie : element

Occupation : occupe

Type : A.agricole

Entretien : bon entretien

Element : A1. ferme

Description :

Matériaux : tuiles

Corps de ferme en U

briques

aucun

Etat général : bon

Intégrité : non

Période de construction : XX

Date photos : janv.-18

Date de construction : 1900



Commentaire éventuel :

## PATRIMOINE BATI - TRES INTERESSANT

Identifiant : ACH\_105

Commune : Achicourt

**Niveau de protection : 2**

Zone de 500 m : non

Adresse : 25 rue Emile Zola

Typologie : element

Occupation : occupe

Type : A.agricole

Entretien : bon entretien

Element : A1. ferme

Description :

Matériaux : tuiles

Corps de ferme en U / Présence d'un mur rouge barre et d'un proche droit à préserver

briques

rouge barre

Etat général : bon

Intégrité : oui

Période de construction : XIX

Date photos : juil.-17

Date de construction : 1850



Commentaire éventuel :

## PATRIMOINE BATI - TRES INTERESSANT

Identifiant : ACH\_106

Commune : Achicourt

**Niveau de protection : 2**

Zone de 500 m : non

Adresse : 27 Rue Anatole France

Typologie : element

Occupation : occupe

Type : A.agricole

Entretien : bon entretien

Element : A1. ferme

Description :

Matériaux : tuiles

Corps de ferme au carré / Présence d'un passage couvert arc plein ceintré

briques

aucun

Etat général : bon

Intégrité : oui

Période de construction : XIX

Date photos : juil.-17

Date de construction :



Commentaire éventuel :



## PATRIMOINE BATI - TRES INTERESSANT

Identifiant : ACH\_110

Commune : Achicourt

**Niveau de protection : 2**

Zone de 500 m : non

Adresse : 46 rue Emile Zola

Typologie : element

Occupation : occupe

Type : A.agricole

Entretien : bon entretien

Element : A1. ferme

Description :

Matériaux : tuiles

Corps de ferme avec passage couvert en plein ceintré à préserver

briques

aucun

Etat général : bon

Intégrité : oui

Période de construction : XIX

Date photos : juil.-17

Date de construction : 1820



Commentaire éventuel :

Elément de décor en façade

## PATRIMOINE BATI - TRES INTERESSANT

Identifiant : ACH\_111

Commune : Achicourt

**Niveau de protection : 2**

Zone de 500 m : non

Adresse : 48 Rue Anatole France

Typologie : element

Occupation : occupe

Type : A.agricole

Entretien : bon entretien

Element : A1. ferme

Description :

Matériaux : tuiles

Corps de ferme typique

briques

aucun

Etat général : bon

Intégrité : oui

Période de construction : XIX

Date photos : juil.-17

Date de construction :



Commentaire éventuel :

## PATRIMOINE BATI - TRES INTERESSANT

Identifiant : ACH\_112

Commune : Achicourt

**Niveau de protection : 2**

Zone de 500 m : non

Adresse : 48 rue Emile Zola

Typologie : element

Occupation : occupe

Type : A.agricole

Entretien : degradation en cours

Element : A1. ferme

Description :

Matériaux : ardoises

Corps de ferme en U

briques

aucun

Etat général : moyen

Intégrité : oui

Période de construction : XX

Date photos : juil.-17

Date de construction : 1900



Commentaire éventuel :

## PATRIMOINE BATI - TRES INTERESSANT

Identifiant : ACH\_113

Commune : Achicourt

**Niveau de protection : 2**

Zone de 500 m : non

Adresse : 50 rue Etienne Dolet

Typologie : element

Occupation : occupe

Type : A.agricole

Entretien : bon entretien

Element : A1. ferme

Description :

Matériaux : tuiles

Corps de ferme au carré

briques

aucun

Etat général : bon

Intégrité : oui

Période de construction : XIX

Date photos : juil.-17

Date de construction : 1800



Commentaire éventuel :

## PATRIMOINE BATI - TRES INTERESSANT

Identifiant : ACQ\_006.3

Commune : Acq

**Niveau de protection : 2**

Zone de 500 m : non

Adresse : 26 Rue De La Liberte

Typologie : element

Occupation : occupe

Type : H.autres

Entretien : bon entretien

Element : H3. detail d architecture

Description :

Matériaux : aucun

Pignon en epi en briques sur une facade en pierres

briques

aucun

Etat général : bon

Intégrité : oui

Période de construction : -

Date photos : 05/09/2014

Date de construction : -



Commentaire éventuel :

Ferme inventoriee en ACQ\_006.1

## PATRIMOINE BATI - TRES INTERESSANT

Identifiant : ACQ\_007.3

Commune : Acq

**Niveau de protection : 2**

Zone de 500 m : oui

Adresse : Rue de la fraternite

Typologie : element

Occupation : occupe

Type : G.mur

Entretien : bon entretien

Element : G3. portail porche

Description :

Matériaux : aucun

Passage couvert linteau horizontal

autres

aucun

Etat général : bon

Intégrité : oui

Période de construction :

Date photos : 13/06/2013

Date de construction :



Commentaire éventuel :



## PATRIMOINE BATI - TRES INTERESSANT

Identifiant : ACQ\_009.2

Commune : Acq

**Niveau de protection : 2**

Zone de 500 m : non

Adresse : 16 Rue De La Republique

Typologie : element

Occupation : occupe

Type : G.mur

Entretien : bon entretien

Element : G1. mur de cloture

Description :

Matériaux : aucun

Mur de cloture

pierres

gres

Etat général : bon

Intégrité : oui

Période de construction : -

Date photos : 25/08/2014

Date de construction : -



Commentaire éventuel :

Habitation inventoriee en ACQ\_009.1

## PATRIMOINE BATI - TRES INTERESSANT

Identifiant : ACQ\_010.2

Commune : Acq

**Niveau de protection : 2**

Zone de 500 m : non

Adresse : 8 Rue Victor Hugo

Typologie : element

Occupation : occupe

Type : H.autres

Entretien : manque d entretien

Element : H3. detail d architecture

Description :

Matériaux : tuiles

Pignon en epi en briques sur une facade en pierres

briques

aucun

Etat général : bon

Intégrité : oui

Période de construction : -

Date photos : 05/09/2014

Date de construction : -



Commentaire éventuel :

Ferme inventoriee en ACQ\_010.1

## PATRIMOINE BATI - TRES INTERESSANT

Identifiant : ACQ\_010.4

Commune : Acq

**Niveau de protection : 2**

Zone de 500 m : non

Adresse : 8 Rue Victor Hugo

Typologie : element

Occupation : occupe

Type : D.civil

Entretien : bon entretien

Element : D2. maison bourgeoise

Description :

Matériaux : ardoises

Maison bourgeoise 5 travées et toiture à croupe

pierres

briques

Etat général : bon

Intégrité : oui

Période de construction : -

Date photos : 08/09/2014

Date de construction : -



### Commentaire éventuel :

R+1+C aménagés dont ouverture sur combles par une lucarne au fronton. Habitation appartenant à un corps de ferme. / Ferme inventoriée en ACQ\_010.1

## PATRIMOINE BATI - TRES INTERESSANT

Identifiant : ACQ\_011.2

Commune : Acq

**Niveau de protection : 2**

Zone de 500 m : non

Adresse : 19 Rue De La Liberte

Typologie : element

Occupation : occupe

Type : H.autres

Entretien : bon entretien

Element : H3. detail d architecture

Description :

Matériaux : tuiles

pignon interessant

pierres

briques

Etat général : bon

Intégrité : oui

Période de construction : -

Date photos : 16/01/2014

Date de construction : -



Commentaire éventuel :

-

## PATRIMOINE BATI - TRES INTERESSANT

Identifiant : ACQ\_011.3

Commune : Acq

**Niveau de protection : 2**

Zone de 500 m : non

Adresse : 19 Rue De La Liberte

Typologie : element

Occupation : occupe

Type : G.mur

Entretien : bon entretien

Element : G3. portail porche

Description :

Matériaux : aucun

Passage couvert arc plein cintre

aucun

aucun

Etat général : bon

Intégrité : oui

Période de construction : -

Date photos :

Date de construction : -



Commentaire éventuel :

-

## PATRIMOINE BATI - TRES INTERESSANT

Identifiant : ACQ\_012.2

Commune : Acq

**Niveau de protection : 2**

Zone de 500 m : non

Adresse : 24 Rue De La Liberte

Typologie : element

Occupation : occupe

Type : G.mur

Entretien : manque d entretien

Element : G3. portail porche

Description :

Matériaux : aucun

Passage couvert arc plein cintre

aucun

aucun

Etat général : moyen

Intégrité : oui

Période de construction : 3e quart XIXe

Date photos :

Date de construction : 1856



Commentaire éventuel :

-



## PATRIMOINE BATI - TRES INTERESSANT

Identifiant : ACQ\_013.2

Commune : Acq

**Niveau de protection : 2**

Zone de 500 m : non

Adresse : 13 Rue De La Liberte

Typologie : element

Occupation : occupe

Type : G.mur

Entretien : degradation en cours

Element : G3. portail porche

Description :

Matériaux : aucun

Passage couvert arc plein cintre

autres

aucun

Etat général : moyen

Intégrité : oui

Période de construction : -

Date photos : 25/08/2014

Date de construction : -



Commentaire éventuel :

Ferme inventoriee en ACQ\_013.1

## PATRIMOINE BATI - TRES INTERESSANT

Identifiant : ACQ\_014.2

Commune : Acq

**Niveau de protection : 2**

Zone de 500 m : non

Adresse : 16 Rue De La Liberte

Typologie : element

Occupation : occupe

Type : G.mur

Entretien : bon entretien

Element : G3. portail porche

Description :

Matériaux : aucun

Passage couvert arc plein cintre

autres

autres

Etat général : bon

Intégrité : oui

Période de construction : -

Date photos : 03/09/2014

Date de construction : -



Commentaire éventuel :

Ferme inventoriee en ACQ\_014.1

## PATRIMOINE BATI - TRES INTERESSANT

Identifiant : ACQ\_015

Commune : Acq

**Niveau de protection : 2**

Zone de 500 m : non

Adresse : 11 Rue De La Liberte

Typologie : element

Occupation : occupe

Type : A.agricole

Entretien : degradation en cours

Element : A1. ferme

Description :

Matériaux : tuiles

Corps de ferme en forme de U avec habitation en retrait

pierres

pierres

Etat général : bon

Intégrité : oui

Période de construction : XIXe

Date photos : 15/07/2009

Date de construction : -



Commentaire éventuel :

-

## PATRIMOINE BATI - TRES INTERESSANT

Identifiant : ACQ\_016

Commune : Acq

**Niveau de protection : 2**

Zone de 500 m : non

Adresse : 14 Rue De La Liberte

Typologie : element

Occupation : occupe

Type : A.agricole

Entretien : degradation en cours

Element : A1. ferme

Description :

Matériaux : tuiles

Corps de ferme de forme carree

pierres

gres

Etat général : bon

Intégrité : non

Période de construction : 3e quart XIXe

Date photos : 15/07/2009

Date de construction : 1863



Commentaire éventuel :

Percement de deux fenetres dans les facades laterales en epi. Date portee sur le haut du pignon

## PATRIMOINE BATI - TRES INTERESSANT

Identifiant : ACQ\_017.1

Commune : Acq

**Niveau de protection : 2**

Zone de 500 m : non

Adresse : 7 Rue De La Liberte

Typologie : element

Occupation : occupe

Type : A.agricole

Entretien : degradation en cours

Element : A1. ferme

Description :

Matériaux : ardoises

Corps de fermeavec porte agricole

pierres

briques

Etat général : bon

Intégrité : oui

Période de construction : XIXe

Date photos : 15/07/2009

Date de construction : -



Commentaire éventuel :

Ferme typique en pierre / La ferme possède un pigeonnier repertorié en ACQ\_017.2 / Porte repertoriée en ACQ\_017.3

## PATRIMOINE BATI - TRES INTERESSANT

Identifiant : ACQ\_017.3

Commune : Acq

**Niveau de protection : 2**

Zone de 500 m : non

Adresse : 7 Rue De La Liberte

Typologie : element

Occupation : occupe

Type : G.mur

Entretien : bon entretien

Element : G3. portail porche

Description :

Matériaux : aucun

Passage couvert arc plein cintre

autres

aucun

Etat général : bon

Intégrité : oui

Période de construction : -

Date photos : 12/09/2014

Date de construction : -



Commentaire éventuel :

Ferme inventoriee en ACQ\_017.1



## PATRIMOINE BATI - TRES INTERESSANT

Identifiant : ACQ\_019.1

Commune : Acq

**Niveau de protection : 2**

Zone de 500 m : non

Adresse : 3 Rue De La Liberte

Typologie : element

Occupation : occupe

Type : H.autres

Entretien : degradation en cours

Element : H3. detail d architecture

Description :

Matériaux : aucun

Pignon en epi

briques

aucun

Etat général : bon

Intégrité : non

Période de construction : XIXe

Date photos : 15/07/2009

Date de construction : -



Commentaire éventuel :

Porche inventorie en ACQ\_019.2

## PATRIMOINE BATI - TRES INTERESSANT

Identifiant : ACQ\_020.2

Commune : Acq

**Niveau de protection : 2**

Zone de 500 m : non

Adresse : 4 Rue Victor Hugo

Typologie : element

Occupation : occupe

Type : G.mur

Entretien : dégradation en cours

Element : G3. portail porche

Description :

Matériaux : aucun

Passage couvert anse de panier

autres

autres

Etat général : moyen

Intégrité : oui

Période de construction : -

Date photos :

Date de construction : -



Commentaire éventuel :

-

## PATRIMOINE BATI - TRES INTERESSANT

Identifiant : ACQ\_021.2

Commune : Acq

**Niveau de protection : 2**

Zone de 500 m : non

Adresse : 1 Rue Victor Hugo

Typologie : element

Occupation : occupe

Type : G.mur

Entretien : bon entretien

Element : G3. portail porche

Description :

Matériaux : aucun

Passage couvert anse de panier

autres

autres

Etat général : bon

Intégrité : oui

Période de construction : -

Date photos :

Date de construction : -



Commentaire éventuel :

-

## PATRIMOINE BATI - TRES INTERESSANT

Identifiant : ACQ\_022.2

Commune : Acq

**Niveau de protection : 2**

Zone de 500 m : non

Adresse : 28 Rue De La Republique

Typologie : element

Occupation : occupe

Type : G.mur

Entretien : bon entretien

Element : G3. portail porche

Description :

Matériaux : aucun

Passage couvert linteau horizontal

autres

autres

Etat général : bon

Intégrité : oui

Période de construction : -

Date photos :

Date de construction : -



Commentaire éventuel :

-

## PATRIMOINE BATI - TRES INTERESSANT

Identifiant : ACQ\_023.2

Commune : Acq

**Niveau de protection : 2**

Zone de 500 m : non

Adresse : 36 Rue De La Republique

Typologie : element

Occupation : occupe

Type : G.mur

Entretien : bon entretien

Element : G3. portail porche

Description :

Matériaux : tuiles

Passage couvert anse de panier

pierres

briques

Etat général : bon

Intégrité : oui

Période de construction : -

Date photos :

Date de construction : -



Commentaire éventuel :

-

## PATRIMOINE BATI - TRES INTERESSANT

Identifiant : ACQ\_024.2

Commune : Acq

**Niveau de protection : 2**

Zone de 500 m : non

Adresse : 40 Rue De La Republique

Typologie : element

Occupation : occupe

Type : G.mur

Entretien : bon entretien

Element : G3. portail porche

Description :

Matériaux : aucun

Passage couvert anse de panier

autres

autres

Etat général : bon

Intégrité : oui

Période de construction : -

Date photos :

Date de construction : -



Commentaire éventuel :

-



## PATRIMOINE BATI - TRES INTERESSANT

Identifiant : ACQ\_025.2

Commune : Acq

**Niveau de protection : 2**

Zone de 500 m : non

Adresse : 42 Rue De La Republique

Typologie : element

Occupation : occupe

Type : G.mur

Entretien : bon entretien

Element : G3. portail porche

Description :

Matériaux : aucun

Passage couvert linteau horizontal

autres

autres

Etat général : bon

Intégrité : oui

Période de construction : -

Date photos :

Date de construction : -



Commentaire éventuel :

-

## PATRIMOINE BATI - TRES INTERESSANT

Identifiant : ACQ\_026.2

Commune : Acq

Niveau de protection : 2

Zone de 500 m : non

Adresse : 18 Rue Jules Ferry

Typologie : alignement

Occupation : occupe

Type : G.mur

Entretien : bon entretien

Element : G3. portail porche

Description :

Matériaux : aucun

Passage couvert arc plein cintre

autres

aucun

Etat général : bon

Intégrité : oui

Période de construction : 4e quart XIXe

Date photos : 03/09/2014

Date de construction : 1896



Commentaire éventuel :

Ferme inventoriée en ACQ\_026.1. Date portée

## PATRIMOINE BATI - TRES INTERESSANT

Identifiant : ACQ\_027.2

Commune : Acq

**Niveau de protection : 2**

Zone de 500 m : non

Adresse : 1bis Rue De La Liberte

Typologie : element

Occupation : occupe

Type : H.autres

Entretien : bon entretien

Element : H3. detail d architecture

Description :

Matériaux : autres

Pignon en briques sur une facade en pierres

pierres

briques

Etat général : bon

Intégrité : oui

Période de construction : -

Date photos : 25/08/2014

Date de construction : -



Commentaire éventuel :

Grange inventoriee en ACQ\_027.1

## PATRIMOINE BATI - TRES INTERESSANT

Identifiant : ACQ\_028.2

Commune : Acq

**Niveau de protection : 2**

Zone de 500 m : non

Adresse : 12 Rue De La Liberte

Typologie : element

Occupation : occupe

Type : G.mur

Entretien : bon entretien

Element : G3. portail porche

Description :

Matériaux : aucun

Passage couvert anse de panier

pierres

gres

Etat général : bon

Intégrité : oui

Période de construction : -

Date photos : 25/08/2014

Date de construction : -



Commentaire éventuel :

Ferme inventoriee en ACQ\_028.1

## PATRIMOINE BÂTI - TRÈS INTÉRESSANT

Identifiant : ACQ\_029

Commune : Acq

**Niveau de protection : 2**

Zone de 500 m : non

Adresse : 5 Rue de l'Egalité

Typologie : élément

Occupation : occupé

Type : H.autres

Entretien : bon entretien

Élément : H3. détail d'architecture

Description :

Matériaux : tuiles

Double pignon en briques sur une façade en pierres

briques

aucun

État général : bon

Intégrité : non

Période de construction : -

Date photos : 25/08/2014

Date de construction : -



Commentaire éventuel :

-

## PATRIMOINE BATI - TRES INTERESSANT

Identifiant : ACQ\_030.2

Commune : Acq

**Niveau de protection : 2**

Zone de 500 m : non

Adresse : 7bis Rue de l'Egalite

Typologie : element

Occupation : occupe

Type : G.mur

Entretien : manque d entretien

Element : G3. portail porche

Description :

Matériaux : aucun

Passage couvert anse de panier

autres

aucun

Etat général : moyen

Intégrité : oui

Période de construction : -

Date photos : 25/08/2014

Date de construction : -



Commentaire éventuel :

Ferme inventoriee en ACQ\_030.1



## PATRIMOINE BATI - TRES INTERESSANT

Identifiant : ACQ\_030.4

Commune : Acq

**Niveau de protection : 2**

Zone de 500 m : non

Adresse : 9 Rue de l'Egalite

Typologie : element

Occupation : occupe

Type : G.mur

Entretien : bon entretien

Element : G3. portail porche

Description :

Matériaux : aucun

Passage couvert arc plein cintre

autres

aucun

Etat général : bon

Intégrité : oui

Période de construction : -

Date photos : 25/08/2014

Date de construction : -



Commentaire éventuel :

Ferme inventoriee en ACQ\_030.3

## PATRIMOINE BATI - TRES INTERESSANT

Identifiant : ACQ\_031

Commune : Acq

**Niveau de protection : 2**

Zone de 500 m : non

Adresse : 11 Rue de l'Egalite

Typologie : element

Occupation : occupe

Type : A.agricole

Entretien : degradation en cours

Element : A1. ferme

Description :

Matériaux : tuiles

Pignon en epi en briques sur une facade en pierres

briques

aucun

Etat général : bon

Intégrité : non

Période de construction : -

Date photos : 25/08/2014

Date de construction : -



Commentaire éventuel :

-

## PATRIMOINE BATI - TRES INTERESSANT

Identifiant : ACQ\_032.3

Commune : Acq

**Niveau de protection : 2**

Zone de 500 m : non

Adresse : 6 Rue de l'Egalite

Typologie : element

Occupation : occupe

Type : G.mur

Entretien : bon entretien

Element : G3. portail porche

Description :

Matériaux : aucun

Passage couvert anse de panier

pierres

pierres

Etat général : bon

Intégrité : oui

Période de construction : -

Date photos : 25/08/2014

Date de construction : -



Commentaire éventuel :

Grange inventoriee en ACQ\_032.1

## PATRIMOINE BATI - TRES INTERESSANT

Identifiant : ACQ\_033.1

Commune : Acq

**Niveau de protection : 2**

Zone de 500 m : non

Adresse : 13 Rue Jules Ferry

Typologie : element

Occupation : occupe

Type : A.agricole

Entretien : degradation en cours

Element : A1. ferme

Description :

Matériaux : tuiles

Corps de ferme a cour carree

pierres

briques

Etat général : moyen

Intégrité : oui

Période de construction : -

Date photos : 25/08/2014

Date de construction : -



Commentaire éventuel :

Porte agricole en bois en mauvais état

## PATRIMOINE BATI - TRES INTERESSANT

Identifiant : ACQ\_033.2

Commune : Acq

Niveau de protection : 2

Zone de 500 m : non

Adresse : 13 Rue Jules Ferry

Typologie : element

Occupation : occupe

Type : G.mur

Entretien : degradation en cours

Element : G3. portail porche

Description :

Matériaux : aucun

Passage couvert linteau horizontal

autres

aucun

Etat général : moyen

Intégrité : oui

Période de construction :

Date photos : 06/01/2015

Date de construction :



Commentaire éventuel :

## PATRIMOINE BÂTI - TRÈS INTÉRESSANT

Identifiant : ACQ\_037.2

Commune : Acq

**Niveau de protection : 2**

Zone de 500 m : non

Adresse : 21 Rue De La Republique

Typologie : element

Occupation : occupe

Type : H.autres

Entretien : bon entretien

Element : H3. detail d architecture

Description :

Matériaux : aucun

Pignon en epi en briques sur une facade en pierres

briques

pierres

Etat général : bon

Intégrité : oui

Période de construction : -

Date photos : 25/08/2014

Date de construction : -



Commentaire éventuel :

Ferme inventoriee en ACQ\_037.1



## PATRIMOINE BATI - TRES INTERESSANT

Identifiant : ACQ\_042.1

Commune : Acq

**Niveau de protection : 2**

Zone de 500 m : non

Adresse : 2 Rue De La Republique

Typologie : element

Occupation : occupe

Type : D.civil

Entretien : bon entretien

Element : D2. maison bourgeoise

Description :

Matériaux : ardoises

Maison bourgeoise 5 travées et toiture a croupe

pierres

gres

Etat général : bon

Intégrité : oui

Période de construction : -

Date photos : 25/08/2014

Date de construction : -



Commentaire éventuel :

Porche inventorie en ACQ\_042.2

## PATRIMOINE BATI - TRES INTERESSANT

Identifiant : ACQ\_042.2

Commune : Acq

Niveau de protection : 2

Zone de 500 m : non

Adresse : 2 Rue De La Republique

Typologie : element

Occupation : occupe

Type : G.mur

Entretien : bon entretien

Element : G3. portail porche

Description :

Matériaux : aucun

Passage couvert anse de panier

pierres

gres

Etat général : bon

Intégrité : oui

Période de construction : -

Date photos : 25/08/2014

Date de construction : -



Commentaire éventuel :

Habitation inventoriee en ACQ\_042.1

## PATRIMOINE BATI - TRES INTERESSANT

Identifiant : ACQ\_043.2

Commune : Acq

**Niveau de protection : 2**

Zone de 500 m : non

Adresse : 1 Rue De La Fraternite

Typologie : element

Occupation : occupe

Type : G.mur

Entretien : bon entretien

Element : G3. portail porche

Description :

Matériaux : aucun

Passage couvert linteau horizontal

aucun

aucun

Etat général : bon

Intégrité : oui

Période de construction : -

Date photos : 25/08/2014

Date de construction : -



Commentaire éventuel :

Ferme inventoriee en ACQ\_043.1

## PATRIMOINE BATI - TRES INTERESSANT

Identifiant : ACQ\_044.2

Commune : Acq

**Niveau de protection : 2**

Zone de 500 m : non

Adresse : 3 Rue De La Fraternite

Typologie : element

Occupation : occupe

Type : G.mur

Entretien : bon entretien

Element : G3. portail porche

Description :

Matériaux : autres

Passage couvert linteau horizontal

aucun

aucun

Etat général : bon

Intégrité : oui

Période de construction : -

Date photos : 25/08/2014

Date de construction : -



Commentaire éventuel :

Ferme inventoriee en ACQ\_044.1

## PATRIMOINE BATI - TRES INTERESSANT

Identifiant : ACQ\_045

Commune : Acq

**Niveau de protection : 2**

Zone de 500 m : non

Adresse : - Rue De La Fraternite

Typologie : element

Occupation : occupe

Type : G.mur

Entretien : bon entretien

Element : G1. mur de cloture

Description :

Matériaux : aucun

Mur de cloture

pierres

gres

Etat général : bon

Intégrité : non

Période de construction : -

Date photos : 25/08/2014

Date de construction : -



Commentaire éventuel :

-

## PATRIMOINE BATI - TRES INTERESSANT

Identifiant : ACQ\_046

Commune : Acq

**Niveau de protection : 2**

Zone de 500 m : non

Adresse : 5 Rue De La Liberte

Typologie : element

Occupation : occupe

Type : G.mur

Entretien : bon entretien

Element : G3. portail porche

Description :

Matériaux : aucun

Passage couvert anse de panier

autres

autres

Etat général : bon

Intégrité : oui

Période de construction : -

Date photos :

Date de construction : -



Commentaire éventuel :

-



## PATRIMOINE BATI - TRES INTERESSANT

Identifiant : ACQ\_050.2

Commune : Acq

**Niveau de protection : 2**

Zone de 500 m : non

Adresse : 38 Rue De La Republique

Typologie : element

Occupation : occupe

Type : G.mur

Entretien : bon entretien

Element : G3. portail porche

Description :

Matériaux : aucun

Passage couvert arc plein cintre

pierres

autres

Etat général : bon

Intégrité : oui

Période de construction : -

Date photos :

Date de construction : -



Commentaire éventuel :

-

## PATRIMOINE BATI - TRES INTERESSANT

Identifiant : ACQ\_060

Commune : Acq

**Niveau de protection : 2**

Zone de 500 m : non

Adresse : Rue de la République

Typologie : element

Occupation : occupe

Type : D.civil

Entretien : bon entretien

Element : D3. maisons

Description :

Matériaux : tuiles  
pierres  
gres

Bâtiment en pierre calcaire avec soubassement en pierre de grès. Couronnement du pignon en brique, couronnement du mur avec moulure et pierre en boutisse.

Etat général : bon

Intégrité : oui

Période de construction :

Date photos : 08/03/2018

Date de construction :



Commentaire éventuel :

## PATRIMOINE BATI - TRES INTERESSANT

Identifiant : ACQ\_061

Commune : Acq

**Niveau de protection : 2**

Zone de 500 m : non

Adresse : Rue de la République

Typologie : element

Occupation : occupe

Type : D.civil

Entretien : bon entretien

Element : D3. maisons

Description :

Matériaux : tuiles

Pignon en pierre et winberghe.

pierres

briques

Etat général : bon

Intégrité : non

Période de construction :

Date photos : 08/03/2018

Date de construction :



Commentaire éventuel :

## PATRIMOINE BATI - TRES INTERESSANT

Identifiant : ACQ\_063

Commune : Acq

**Niveau de protection : 2**

Zone de 500 m : non

Adresse : Rue de la République

Typologie : element

Occupation : occupe

Type : D.civil

Entretien : bon entretien

Element : D3. maisons

Description :

Matériaux : tuiles  
pierres  
briques

Ferme à porche. Pignon en pierre calcaire avec winberghe.

Etat général : bon

Intégrité : oui

Période de construction :

Date photos : 08/03/2018

Date de construction :



Commentaire éventuel :

## PATRIMOINE BATI - TRES INTERESSANT

Identifiant : ACQ\_064

Commune : Acq

**Niveau de protection : 2**

Zone de 500 m : non

Adresse : Rue Victor Hugo

Typologie : element

Occupation : occupe

Type : D.civil

Entretien : dégradation en cours

Element : D3. maisons

Description :

Matériaux : tuiles  
pierres  
gres

Bas relief au dessus de la partie en bois, moulure et moulure saillie avec 2 consoles.

Etat général : bon

Intégrité : oui

Période de construction :

Date photos : 08/03/2018

Date de construction :



Commentaire éventuel :

## PATRIMOINE BATI - TRES INTERESSANT

Identifiant : ACQ\_065

Commune : Acq

**Niveau de protection : 2**

Zone de 500 m : non

Adresse : Rue de la Fraternité

Typologie : element

Occupation : occupe

Type : D.civil

Entretien : bon entretien

Element : D3. maisons

Description :

Matériaux : tuiles

Soubassement en brique avec appui de fenêtre filant en boutisse, corniche en pierre

pierres

briques

Etat général : bon

Intégrité : oui

Période de construction :

Date photos : 08/03/2018

Date de construction :



Commentaire éventuel :



## PATRIMOINE BATI - TRES INTERESSANT

Identifiant : ACQ\_066

Commune : Acq

**Niveau de protection : 2**

Zone de 500 m : non

Adresse : 8 Rue de la Fraternité

Typologie : element

Occupation : occupe

Type : D.civil

Entretien : bon entretien

Element : D3. maisons

Description :

Matériaux : tuiles  
pierres  
briques

Soubassement en brique et mur en pierre calcaire.  
Grande baie sur dépendance de plein pied avec  
linteau en pierre déprimé.

Etat général : bon

Intégrité : oui

Période de construction :

Date photos : 08/03/2018

Date de construction :



Commentaire éventuel :

## PATRIMOINE BATI - TRES INTERESSANT

Identifiant : ACQ\_067

Commune : Acq

**Niveau de protection : 2**

Zone de 500 m : non

Adresse : Rue de la Fraternité

Typologie : element

Occupation : occupe

Type : A.agricole

Entretien : bon entretien

Element : A1. ferme

Description :

Matériaux : tuiles  
pierres  
briques

Ferme à cour ouverte. Maison d'habitation accolée avec soubassement en brique et mur en pierre calcaire.

Etat général : bon

Intégrité : oui

Période de construction :

Date photos : 08/03/2018

Date de construction :



Commentaire éventuel :

## PATRIMOINE BATI - TRES INTERESSANT

Identifiant : ACQ\_069

Commune : Acq

**Niveau de protection : 2**

Zone de 500 m : non

Adresse : Rue de la République / Rue Pasteur

Typologie : element

Occupation : occupe

Type : D.civil

Entretien : dégradation en cours

Element : D3. maisons

Description :

Matériaux : tuiles  
pierres  
gres

Soubassement en grès et silex, et mur en pierre calcaire avec corniche en pierre. Fenêtres bois avec persienne.

Etat général : moyen

Intégrité : oui

Période de construction :

Date photos : 08/03/2018

Date de construction :



Commentaire éventuel :

## PATRIMOINE BATI - TRES INTERESSANT

Identifiant : ACQ\_072

Commune : Acq

**Niveau de protection : 2**

Zone de 500 m : non

Adresse : Rue de l'Egalite

Typologie : element

Occupation : occupe

Type : D.civil

Entretien : bon entretien

Element : D3. maisons

Description :

Matériaux : tuiles  
pierres  
gres

Soubassement en ciment avec motif de pierre séparé du mur en pierre calcaire par un bandeau de pierre. Fenêtre bois avec persiennes.

Etat général : bon

Intégrité : oui

Période de construction :

Date photos : 08/03/2018

Date de construction :



Commentaire éventuel :

## PATRIMOINE BATI - TRES INTERESSANT

Identifiant : AGN\_011

Commune : Agny

Niveau de protection : 2

Zone de 500 m : non

Adresse : Rue Ferdinand Buisson

Typologie : element

Occupation : occupe

Type : H.autres

Entretien : bon entretien

Element : H1. fontaine

Description :

Matériaux : aucun

Fontaine

autres

aucun

Etat général : bon

Intégrité : oui

Période de construction : -

Date photos : 01/08/2014

Date de construction : -



Commentaire éventuel :

Fontaine représentant un poisson dont l'eau sort de sa bouche

## PATRIMOINE BÂTI - TRÈS INTÉRESSANT

Identifiant : AGN\_013

Commune : Agny

Niveau de protection : 2

Zone de 500 m : non

Adresse : 2 Rue Ferdinand Buisson

Typologie : élément

Occupation : occupé

Type : D.civil

Entretien : bon entretien

Élément : D2. maison bourgeoise

Description :

Matériaux : ardoises

Maison bourgeoise 3 travées et toiture à croupe

pierres

pierres

État général : bon

Intégrité : oui

Période de construction :

Date photos : 01/08/2014

Date de construction : -



Commentaire éventuel :

-



## PATRIMOINE BATI - TRES INTERESSANT

Identifiant : AGN\_015

Commune : Agny

**Niveau de protection : 2**

Zone de 500 m : non

Adresse : 18 Rue Philibert Cleret

Typologie : element

Occupation : occupe

Type : D.civil

Entretien : bon entretien

Element : D2. maison bourgeoise

Description :

Matériaux : ardoises

Maison bourgeoise de type chalet

briques

autres

Etat général : bon

Intégrité : oui

Période de construction : -

Date photos : 05/08/2014

Date de construction : -



Commentaire éventuel :

Maison a 3 niveaux, avec oriel

## PATRIMOINE BATI - TRES INTERESSANT

Identifiant : AGN\_038

Commune : Agny

**Niveau de protection : 2**

Zone de 500 m : non

Adresse : 18 Rue Jean Jaures

Typologie : alignement

Occupation : occupe

Type : G.mur

Entretien : bon entretien

Element : G3. portail porche

Description :

Matériaux : aucun

Passage couvert arc segmentaire

autres

aucun

Etat général : bon

Intégrité : oui

Période de construction : -

Date photos : 04/08/2014

Date de construction : -



Commentaire éventuel :

-

## PATRIMOINE BATI - TRES INTERESSANT

Identifiant : AGN\_044.2

Commune : Agny

**Niveau de protection : 2**

Zone de 500 m : non

Adresse : 1 Rue Jean Jaures

Typologie : element

Occupation : occupe

Type : G.mur

Entretien : bon entretien

Element : G3. portail porche

Description :

Matériaux : aucun

Passage couvert anse de panier

autres

aucun

Etat général : bon

Intégrité : oui

Période de construction : XIXe

Date photos : 04/08/2014

Date de construction : -



Commentaire éventuel :

Ferme inventoriee en AGN\_044.1 / Habitation inventoriee en AGN\_044.3

## PATRIMOINE BATI - TRES INTERESSANT

Identifiant : AGN\_044.3

Commune : Agny

Niveau de protection : 2

Zone de 500 m : non

Adresse : 1 Rue Jean Jaures

Typologie : element

Occupation : occupe

Type : D.civil

Entretien : bon entretien

Element : D2. maison bourgeoise

Description :

Matériaux : ardoises

Maison bourgeoise 5 travées et toiture a croupe brisee

pierres

pierres

Etat général : bon

Intégrité : non

Période de construction :

Date photos : 04/08/2014

Date de construction : -



Commentaire éventuel :

R+1+C aménages. Habitation appartenant a un corps de ferme / Ferme inventoriee en AGN\_044.1

## PATRIMOINE BATI - TRES INTERESSANT

Identifiant : ASA\_008.3

Commune : Anzin st Aubin

**Niveau de protection : 2**

Zone de 500 m : non

Adresse : 39 Rue Henri Cadot

Typologie : element

Occupation : occupe

Type : H.autres

Entretien : bon entretien

Element : H3. detail d architecture

Description :

Matériaux : tuiles

Pignon en epi en briques sur une facade en pierres

pierres

aucun

Etat général : bon

Intégrité : oui

Période de construction : -

Date photos : 24/06/2014

Date de construction : -



Commentaire éventuel :

Maison inventoriee en ASA\_008.1

## PATRIMOINE BÂTI - TRÈS INTÉRESSANT

Identifiant : ASA\_009.3

Commune : Anzin st Aubin

**Niveau de protection : 2**

Zone de 500 m : non

Adresse : 5 Rue Sadi Carnot

Typologie : element

Occupation : occupe

Type : H.autres

Entretien : bon entretien

Element : H3. detail d architecture

Description :

Matériaux : tuiles

Pignon en briques sur une facade en pierres

pierres

aucun

Etat général : bon

Intégrité : oui

Période de construction : -

Date photos : 01/07/2014

Date de construction : -



Commentaire éventuel :

Habitation inventoriée en ASA\_009.1 / Porche répertoriée en ASA\_009.2



## PATRIMOINE BATI - TRES INTERESSANT

Identifiant : ASA\_012

Commune : Anzin st Aubin

**Niveau de protection : 2**

Zone de 500 m : non

Adresse : - Parc du Chateau

Typologie : element

Occupation : occupe

Type : G.mur

Entretien : degradation en cours

Element : G3. portail porche

Description :

Matériaux : ardoises

Porche de cloture

briques

pierres

Etat général : bon

Intégrité : oui

Période de construction : -

Date photos : 26/06/2014

Date de construction : -



Commentaire éventuel :

-

## PATRIMOINE BATI - TRES INTERESSANT

Identifiant : ASA\_015

Commune : Anzin st Aubin

**Niveau de protection : 2**

Zone de 500 m : non

Adresse : 20 Rue Henri Cadot

Typologie : element

Occupation : occupe

Type : D.civil

Entretien : bon entretien

Element : D2. maison bourgeoise

Description :

Matériaux : ardoises

Maison bourgeoise 3 travees et toiture a croupe

pierres

autres

Etat général : bon

Intégrité : oui

Période de construction : -

Date photos : 26/06/2014

Date de construction : -



Commentaire éventuel :

2 niveaux avec fronton triangulaire.3 travees. Ancienne Mairie-Ecole

## PATRIMOINE BATI - TRES INTERESSANT

Identifiant : ASA\_017

Commune : Anzin st Aubin

**Niveau de protection : 2**

Zone de 500 m : non

Adresse : 1 Rue Briquet-tailliandier

Typologie : element

Occupation : occupe

Type : D.civil

Entretien : manque d entretien

Element : D2. maison bourgeoise

Description :

Matériaux : ardoises

Maison bourgeoise 5 travees et toiture a croupe

pierres

briques

Etat général : moyen

Intégrité : oui

Période de construction : XIXe

Date photos : 26/06/2014

Date de construction : -



Commentaire éventuel :

R+1+C aménages dont ouverture sur combles par une lucarne intéressante

## PATRIMOINE BATI - TRES INTERESSANT

Identifiant : ASA\_018

Commune : Anzin st Aubin

**Niveau de protection : 2**

Zone de 500 m : non

Adresse : 21 Rue Jean Jaures

Typologie : element

Occupation : occupe

Type : H.autres

Entretien : degradation en cours

Element : H3. detail d architecture

Description :

Matériaux : tuiles

Pignon en epi en briques sur une facade en pierres

pierres

aucun

Etat général : moyen

Intégrité : oui

Période de construction : -

Date photos : 26/06/2014

Date de construction : -



Commentaire éventuel :

-

## PATRIMOINE BATI - TRES INTERESSANT

Identifiant : ASA\_021

Commune : Anzin st Aubin

**Niveau de protection : 2**

Zone de 500 m : non

Adresse : 21 Rue Henri Cadot

Typologie : element

Occupation : occupe

Type : H.autres

Entretien : degradation en cours

Element : H3. detail d architecture

Description :

Matériaux : autres

Pignon en epi en briques sur une facade en pierres

pierres

briques

Etat général : bon

Intégrité : oui

Période de construction : -

Date photos : 26/06/2014

Date de construction : -



Commentaire éventuel :

-

## PATRIMOINE BATI - TRES INTERESSANT

Identifiant : ASA\_023

Commune : Anzin st Aubin

**Niveau de protection : 2**

Zone de 500 m : non

Adresse : 17 Rue Henri Cadot

Typologie : element

Occupation : occupe

Type : D.civil

Entretien : degradation en cours

Element : D2. maison bourgeoise

Description :

Matériaux : ardoises

Maison bourgeoise de ville

briques

pierres

Etat général : friche

Intégrité : oui

Période de construction : -

Date photos : 26/06/2014

Date de construction : -



Commentaire éventuel :

Batisse en mauvais etat. Renovation en cours par Pas de Calais Habitat



## PATRIMOINE BATI - TRES INTERESSANT

Identifiant : ASA\_024.2

Commune : Anzin st Aubin

**Niveau de protection : 2**

Zone de 500 m : non

Adresse : 11 Rue Henri Cadot

Typologie : element

Occupation : occupe

Type : G.mur

Entretien : bon entretien

Element : G3. portail porche

Description :

Matériaux : aucun

Passage couvert linteau horizontal

autres

aucun

Etat général : bon

Intégrité : oui

Période de construction : -

Date photos : 26/06/2014

Date de construction : -



Commentaire éventuel :

-

## PATRIMOINE BÂTI - TRÈS INTÉRESSANT

Identifiant : ASA\_025.2

Commune : Anzin st Aubin

**Niveau de protection : 2**

Zone de 500 m : non

Adresse : 9 Rue Henri Cadot

Typologie : element

Occupation : occupe

Type : G.mur

Entretien : bon entretien

Element : G3. portail porche

Description :

Matériaux : aucun

Passage couvert arc déprimé

autres

aucun

Etat général : bon

Intégrité : oui

Période de construction : -

Date photos : 26/06/2014

Date de construction : -



Commentaire éventuel :

Habitation inventoriée en ASA\_025.1

## PATRIMOINE BATI - TRES INTERESSANT

Identifiant : ASA\_029.2

Commune : Anzin st Aubin

**Niveau de protection : 2**

Zone de 500 m : non

Adresse : 39 Rue Roger Salengro

Typologie : element

Occupation : occupe

Type : G.mur

Entretien : degradation en cours

Element : G3. portail porche

Description :

Matériaux : aucun

Passage couvert linteau horizontal

autres

aucun

Etat général : bon

Intégrité : oui

Période de construction : -

Date photos : 27/06/2014

Date de construction : -



Commentaire éventuel :

Habitation inventoriee en ASA\_029.1

## PATRIMOINE BATI - TRES INTERESSANT

Identifiant : ASA\_030

Commune : Anzin st Aubin

**Niveau de protection : 2**

Zone de 500 m : non

Adresse : 24 Rue Jean Jaures

Typologie : element

Occupation : occupe

Type : H.autres

Entretien : manque d entretien

Element : H3. detail d architecture

Description :

Matériaux : tuiles

Pignon en briques sur une facade en pierres

pierres

briques

Etat général : moyen

Intégrité : oui

Période de construction : -

Date photos : 27/06/2014

Date de construction : -



Commentaire éventuel :

-

## PATRIMOINE BATI - TRES INTERESSANT

Identifiant : ASA\_038.1

Commune : Anzin st Aubin

**Niveau de protection : 2**

Zone de 500 m : non

Adresse : 18 Rue Jean Jaures

Typologie : element

Occupation : occupe

Type : D.civil

Entretien : manque d entretien

Element : D2. maison bourgeoise

Description :

Matériaux : ardoises

Maison bourgeoise de ville

pierres

autres

Etat général : bon

Intégrité : oui

Période de construction : -

Date photos : 27/06/2014

Date de construction : -



Commentaire éventuel :

3 niveaux, dont une ouverture sur combles par deux lucarnes / Portail inventorie en ASA\_038.2

## PATRIMOINE BATI - TRES INTERESSANT

Identifiant : ASA\_038.2

Commune : Anzin st Aubin

**Niveau de protection : 2**

Zone de 500 m : non

Adresse : 18 Rue Jean Jaures

Typologie : element

Occupation : occupe

Type : G.mur

Entretien : manque d entretien

Element : G3. portail porche

Description :

Matériaux : aucun

Portail

autres

aucun

Etat général : bon

Intégrité : oui

Période de construction : -

Date photos : 11/09/2014

Date de construction : -



Commentaire éventuel :

Habitation inventoriee en ASA\_038.1



## PATRIMOINE BATI - TRES INTERESSANT

Identifiant : ASA\_041.2

Commune : Anzin st Aubin

**Niveau de protection : 2**

Zone de 500 m : non

Adresse : 89 Rue Briquet-taillandier

Typologie : element

Occupation : occupe

Type : D.civil

Entretien : bon entretien

Element : D2. maison bourgeoise

Description :

Matériaux : ardoises

Maison bourgeoise 3 travees et toiture a croupe

autres

autres

Etat général : bon

Intégrité : oui

Période de construction : -

Date photos : 30/06/2014

Date de construction : -



Commentaire éventuel :

Maison bourgeoise appartenant un corps de ferme / Ferme inventoriee en ASA\_041.1

## PATRIMOINE BATI - TRES INTERESSANT

Identifiant : ASA\_055.2

Commune : Anzin st Aubin

**Niveau de protection : 2**

Zone de 500 m : non

Adresse : 53 Rue Sadi Carnot

Typologie : element

Occupation : occupe

Type : H.autres

Entretien : manque d entretien

Element : H3. detail d architecture

Description :

Matériaux : ardoises

Pignon en briques sur une facade en pierres

pierres

briques

Etat général : bon

Intégrité : non

Période de construction : -

Date photos : 01/07/2014

Date de construction : -



Commentaire éventuel :

Modifications. / Habitation inventoriee en ASA\_055.1

## PATRIMOINE BATI - TRES INTERESSANT

Identifiant : ASA\_057

Commune : Anzin st Aubin

**Niveau de protection : 2**

Zone de 500 m : non

Adresse : 3 Rue Sadi Carnot

Typologie : element

Occupation : occupe

Type : H.autres

Entretien : bon entretien

Element : H3. detail d architecture

Description :

Matériaux : ardoises

Pignon en briques sur une facade en pierres

pierres

aucun

Etat général : bon

Intégrité : oui

Période de construction : -

Date photos : 01/07/2014

Date de construction : -



Commentaire éventuel :

-

## PATRIMOINE BATI - TRES INTERESSANT

Identifiant : ARR\_018

Commune : Aras

**Niveau de protection : 2**

Zone de 500 m : oui

Adresse : 112 rue John F Kennedy

Typologie : element

Occupation : occupe

Type : D.civil

Entretien : manque d entretien

Element : D3. maisons

Description :

Matériaux : ardoise

Maison

briques

beton

Etat général : moyen

Intégrité : oui

Période de construction :

Date photos : 2017

Date de construction :



Commentaire éventuel :

## PATRIMOINE BATI - TRES INTERESSANT

Identifiant : ARR\_007

Commune : Arras

**Niveau de protection : 2**

Zone de 500 m : non

Adresse : 31 Rue Ernest Renan

Typologie : element

Occupation : occupe

Type : D.civil

Entretien : bon

Element : D3. maisons

Description :

Matériaux : ardoise

Maison avec decoration de facade remarquable notamment les linteaux du rez de chaussee

briques

ciment

Etat général : bon

Intégrité : oui

Période de construction :

Date photos :

Date de construction :



Commentaire éventuel :

## PATRIMOINE BATI - TRES INTERESSANT

Identifiant : ARR\_008

Commune : Arras

**Niveau de protection : 2**

Zone de 500 m : non

Adresse : 33 35 rue Ernest Renan

Typologie : alignement

Occupation : occupe

Type : D.civil

Entretien : bon

Element : D3. maisons

Description :

Matériaux : ardoise

Alignement de deux maisons jumelles avec modénatures remarquables notamment les linteaux courbes

briques

ciment

Etat général : bon

Intégrité : oui

Période de construction :

Date photos :

Date de construction :



Commentaire éventuel :

## PATRIMOINE BATI - TRES INTERESSANT

Identifiant : ARR\_009

Commune : Arras

**Niveau de protection : 2**

Zone de 500 m : non

Adresse : 209 Route de Bapaume

Typologie : element

Occupation : occupe

Type : D.civil

Entretien : bon

Element : D3. maisons

Description :

Matériaux : ardoise

Maison avec un travail remarquable sur les linteaux courbes

Etat général : bon

Intégrité : oui

Période de construction : XX

Date photos : 2017

Date de construction :



Commentaire éventuel :



## PATRIMOINE BATI - TRES INTERESSANT

Identifiant : ARR\_010

Commune : Arras

Niveau de protection : 2

Zone de 500 m : non

Adresse : 149 b Route de Bapaume

Typologie : element

Occupation : occupe

Type : D.civil

Entretien : bon

Element : D3. maisons

Description :

Matériaux : ardoise

Maison de type baln?aire

ciment

autre

Etat général : bon

Intégrité : oui

Période de construction :

Date photos : 2016

Date de construction :



Commentaire éventuel :

## PATRIMOINE BATI - TRES INTERESSANT

Identifiant : ARR\_011

Commune : Arras

**Niveau de protection : 2**

Zone de 500 m : non

Adresse : 151 1 Route de Bapaume

Typologie : alignement

Occupation : occupe

Type : D.civil

Entretien : bon

Element : D3. maisons

Description :

Matériaux : tuiles

Alignement de 4 maisons. toitures a frontons

ciment

Etat général : bon

Intégrité : oui

Période de construction :

Date photos : 2017

Date de construction :



Commentaire éventuel :

## PATRIMOINE BATI - TRES INTERESSANT

Identifiant : ARR\_012

Commune : Arras

**Niveau de protection : 2**

Zone de 500 m : non

Adresse : 159 Route de Bapaume

Typologie : element

Occupation : occupe

Type : D.civil

Entretien : bon

Element : D2. maison bourgeoise

Description :

Matériaux : ardoise

Maison bourgeoise avec une belle symetrie de facade et elements de decoration de la facade notamment les linteaux courbe de l etage

briques

gres

Etat général : bon

Intégrité : oui

Période de construction :

Date photos : 2016

Date de construction :



Commentaire éventuel :

## PATRIMOINE BATI - TRES INTERESSANT

Identifiant : ARR\_013

Commune : Arras

**Niveau de protection : 2**

Zone de 500 m : non

Adresse : 167 Route de Bapaume

Typologie : element

Occupation : occupe

Type : D.civil

Entretien : bon

Element : D3. maisons

Description :

Matériaux : tuiles  
ciment

Maison avec toiture a fronton. elements de decoration dans la facade

Etat général : bon

Intégrité : oui

Période de construction :

Date photos :

Date de construction :



Commentaire éventuel :

## PATRIMOINE BATI - TRES INTERESSANT

Identifiant : ARR\_014

Commune : Arras

**Niveau de protection : 2**

Zone de 500 m : non

Adresse : 175 Route de Bapaume

Typologie : element

Occupation : occupe

Type : D.civil

Entretien : bon

Element : D2. maison bourgeoise

Description :

Matériaux : Ardoise  
ciment

Etat général : bon

Intégrité : oui

Période de construction :

Date photos :

Date de construction :



Commentaire éventuel :

## PATRIMOINE BATI - TRES INTERESSANT

Identifiant : ARR\_015

Commune : Arras

Niveau de protection : 2

Zone de 500 m : non

Adresse : 241 Route de Bapaume

Typologie : element

Occupation : occupe

Type : D.civil

Entretien : bon

Element : D3. maisons

Description :

Matériaux : tuiles

Maison avec fronton structurant le carrefour avec la maison voisine

briques

Etat général : bon

Intégrité : oui

Période de construction :

Date photos : 2016

Date de construction :



Commentaire éventuel :

## PATRIMOINE BATI - TRES INTERESSANT

Identifiant : ARR\_016

Commune : Arras

**Niveau de protection : 2**

Zone de 500 m : non

Adresse : 243 Route de Bapaume

Typologie : element

Occupation : occupe

Type : D.civil

Entretien : bon

Element : D3. maisons

Description :

Matériaux : tuiles  
briques

Maison avec fronton structurant le carrefour avec la maison voisine

Etat général : bon

Intégrité : oui

Période de construction :

Date photos : 2017

Date de construction :



Commentaire éventuel :



## PATRIMOINE BATI - TRES INTERESSANT

Identifiant : ARR\_017

Commune : Arras

**Niveau de protection : 2**

Zone de 500 m : oui

Adresse : 33 Rue Traversiere

Typologie : element

Occupation : occupe

Type : D.civil

Entretien : bon

Element : D3. maisons

Description :

Matériaux : tuiles  
pierres

Maison avec toiture ? pas de moineaux. Linteaux courbes a preserver

Etat général : bon

Intégrité : oui

Période de construction :

Date photos : 2017

Date de construction :



Commentaire éventuel :

## PATRIMOINE BATI - TRES INTERESSANT

Identifiant : ARR\_019

Commune : Arras

**Niveau de protection : 2**

Zone de 500 m : oui

Adresse : 136 Avenue John F Kennedy

Typologie : element

Occupation : occupe

Type : D.civil

Entretien : bon entretien

Element : D3. maisons

Description :

Matériaux : ardoise

Ancienne ferme artesienne typique

pierres

gres

Etat général : bon

Intégrité : oui

Période de construction :

Date photos : 2017

Date de construction :



Commentaire éventuel :

## PATRIMOINE BATI - TRES INTERESSANT

Identifiant : ARR\_020

Commune : Arras

**Niveau de protection : 2**

Zone de 500 m : non

Adresse : 158 Avenue John F Kennedy

Typologie : element

Occupation : occupe

Type : D.civil

Entretien : bon entretien

Element : D3. maisons

Description :

Matériaux : tuiles

Ancienne ferme artesienne typique

rouge barre

gres

Etat général : bon

Intégrité : oui

Période de construction :

Date photos : 2017

Date de construction :



Commentaire éventuel :

## PATRIMOINE BATI - TRES INTERESSANT

Identifiant : ARR\_021

Commune : Arras

**Niveau de protection : 2**

Zone de 500 m : non

Adresse : 195 Avenue John F Kennedy

Typologie : element

Occupation : occupe

Type : D.civil

Entretien : bon entretien

Element : D3. maisons

Description :

Matériaux : tuiles

Maison de 4 travées avec éléments de décoration de façade en briques vernissées

briques

Etat général : bon

Intégrité : oui

Période de construction :

Date photos : 2017

Date de construction :



Commentaire éventuel :

## PATRIMOINE BATI - TRES INTERESSANT

Identifiant : ARR\_022

Commune : Arras

**Niveau de protection : 2**

Zone de 500 m : non

Adresse : 199 Avenue John F Kennedy

Typologie : element

Occupation : occupe

Type : D.civil

Entretien : bon entretien

Element : D3. maisons

Description :

Matériaux : ardoise  
briques

Maison avec jeux de briques dans la facade

Etat général : bon

Intégrité : oui

Période de construction :

Date photos : 2017

Date de construction :



Commentaire éventuel :

## PATRIMOINE BATI - TRES INTERESSANT

Identifiant : ARR\_023

Commune : Arras

**Niveau de protection : 2**

Zone de 500 m : non

Adresse : 209 Avenue John f Kennedy

Typologie : element

Occupation : occupe

Type : D.civil

Entretien : bon entretien

Element : D3. maisons

Description :

Matériaux : tuiles

Ancienne ferme 6 travees

enduit

Etat général : bon

Intégrité : non

Période de construction :

Date photos : 2017

Date de construction :



Commentaire éventuel :

Maison bien renovee mais ayant perdu son authenticite

## PATRIMOINE BATI - TRES INTERESSANT

Identifiant : ARR\_024

Commune : Arras

**Niveau de protection : 2**

Zone de 500 m : non

Adresse : 211 Avenue John F Kennedy

Typologie : element

Occupation : occupe

Type : D.civil

Entretien : bon entretien

Element : D3. maisons

Description :

Matériaux : tuiles

Ancienne ferme artesienne avec toiture a brisis

pierres

Etat général : bon

Intégrité : oui

Période de construction :

Date photos : 2017

Date de construction :



Commentaire éventuel :



## PATRIMOINE BATI - TRES INTERESSANT

Identifiant : ARR\_025

Commune : Arras

**Niveau de protection : 2**

Zone de 500 m : non

Adresse : 213 Avenue John Kennedy

Typologie : element

Occupation : occupe

Type : D.civil

Entretien : bon entretien

Element : D3. maisons

Description :

Matériaux : ardoise  
pierres

Ancienne ferme artesienne avec toiture a brisis

Etat général : bon

Intégrité : non

Période de construction :

Date photos : 2017

Date de construction :



Commentaire éventuel :

## PATRIMOINE BATI - TRES INTERESSANT

Identifiant : ARR\_026

Commune : Arras

**Niveau de protection : 2**

Zone de 500 m : oui

Adresse : 12 Rue des Hochettes

Typologie : element

Occupation : occupe

Type : D.civil

Entretien : bon entretien

Element : D3. maisons

Description :

Matériaux : ardoise

Maison atypique

beton

Etat général : bon

Intégrité : oui

Période de construction :

Date photos : 2017

Date de construction :



Commentaire éventuel :

## PATRIMOINE BATI - TRES INTERESSANT

Identifiant : ARR\_027

Commune : Arras

**Niveau de protection : 2**

Zone de 500 m : oui

Adresse : 14 Rue des Hochettes

Typologie : element

Occupation : occupe

Type : D.civil

Entretien : bon entretien

Element : D3. maisons

Description :

Matériaux : tuiles

Maison type balneaire

beton

Etat général : bon

Intégrité : oui

Période de construction :

Date photos : 2017

Date de construction :



Commentaire éventuel :

## PATRIMOINE BATI - TRES INTERESSANT

Identifiant : ARR\_028

Commune : Arras

**Niveau de protection : 2**

Zone de 500 m : oui

Adresse : 27 Rue des Hochettes

Typologie : element

Occupation : occupe

Type : D.civil

Entretien : bon entretien

Element : D3. maisons

Description :

Matériaux : tuiles

Maison de type balneaire

beton

Etat général : bon

Intégrité : oui

Période de construction :

Date photos : 2017

Date de construction :



Commentaire éventuel :

## PATRIMOINE BATI - TRES INTERESSANT

Identifiant : ARR\_029

Commune : Arras

**Niveau de protection : 2**

Zone de 500 m : oui

Adresse : 47 Rue des Hochettes

Typologie : element

Occupation : occupe

Type : D.civil

Entretien : bon entretien

Element : D3. maisons

Description :

Matériaux : tuiles  
briques

Maison avec des jeux de briques et linteaux courbes remarquables

Etat général : bon

Intégrité : oui

Période de construction :

Date photos : 2016

Date de construction :



Commentaire éventuel :

## PATRIMOINE BATI - TRES INTERESSANT

Identifiant : ARR\_030

Commune : Arras

**Niveau de protection : 2**

Zone de 500 m : oui

Adresse : 81 Rue des Hochettes

Typologie : element

Occupation : occupe

Type : D.civil

Entretien : bon entretien

Element : D3. maisons

Description :

Matériaux : ardoise  
beton

Maison typique des années 60

Etat général : bon

Intégrité : oui

Période de construction : XX

Date photos : 2017

Date de construction :



Commentaire éventuel :

## PATRIMOINE BATI - TRES INTERESSANT

Identifiant : ARR\_031

Commune : Arras

**Niveau de protection : 2**

Zone de 500 m : non

Adresse : 141 Rue de Cambrai

Typologie : element

Occupation : occupe

Type : D.civil

Entretien : bon entretien

Element : D2. maison bourgeoise

Description :

Matériaux : ardoises  
briques

Maison d inspiration balneaire

Etat général : bon

Intégrité : oui

Période de construction :

Date photos : 2017

Date de construction :



Commentaire éventuel :



## PATRIMOINE BATI - TRES INTERESSANT

Identifiant : ARR\_032

Commune : Arras

**Niveau de protection : 2**

Zone de 500 m : non

Adresse : 165 1 Rue de Cambrai

Typologie : element

Occupation : occupe

Type : D.civil

Entretien : bon entretien

Element : D2. maison bourgeoise

Description :

Matériaux : ardoises  
briques

Maison jumelles avec des decorations de facade interessantes notamment les linteaux courbes

Etat général : bon

Intégrité : oui

Période de construction :

Date photos : 2017

Date de construction :



Commentaire éventuel :

## PATRIMOINE BATI - TRES INTERESSANT

Identifiant : ARR\_033

Commune : Arras

**Niveau de protection : 2**

Zone de 500 m : oui

Adresse : 3 Route de Saint Pol

Typologie : element

Occupation : occupe

Type : D.civil

Entretien : bon entretien

Element : D3. maisons

Description :

Matériaux : tuiles

Maison atypique d'inspiration balnéaire. Linteaux courbe au rdc à préserver

briques

Etat général : bon

Intégrité : oui

Période de construction :

Date photos : 2017

Date de construction :



Commentaire éventuel :

## PATRIMOINE BATI - TRES INTERESSANT

Identifiant : ARR\_034

Commune : Arras

Niveau de protection : 2

Zone de 500 m : oui

Adresse : 38 Route de Saint Pol

Typologie : element

Occupation : occupe

Type : D.civil

Entretien : manque d entretien

Element : D3. maisons

Description :

Matériaux : ardoises  
beton

Mason atypique d inspiration balneaire Decoration au dessus du bow window a preserver.

Etat général : moyen

Intégrité : oui

Période de construction :

Date photos :

Date de construction :



Commentaire éventuel :

## PATRIMOINE BATI - TRES INTERESSANT

Identifiant : BSM\_003

Commune : Arras

**Niveau de protection : 2**

Zone de 500 m : non

Adresse : - Derriere La Biette

Typologie : element

Occupation : occupe

Type : C.religieux

Entretien : degradation en cours

Element : C2. chapelle oratoire

Description :

Matériaux : tuiles

Chapelle de forme carree. Ouverture simple avec un decor de pierre au-dessus

pierres

pierres

Etat général : bon

Intégrité : oui

Période de construction : 4e quart du XIXe

Date photos :

Date de construction : -



Commentaire éventuel :

Chapelle Montaigu : legende dit que cette chapelle fut construite par un balloteux dont l'attelage s'etait embourbe. Il avait fait le voeu de construire une chapelle s'il s'en sortait vivant

## PATRIMOINE BATI - TRES INTERESSANT

Identifiant : ATH\_001

Commune : Athies

Niveau de protection : 2

Zone de 500 m : non

Adresse : Rue d'Athies

Typologie : element

Occupation : occupe

Type : B.industriel

Entretien : degradation en cours

Element : B1. activites

Description :

Matériaux : autres

Ancienne activite (huilerie Griffith)

briques

briques

Etat général : moyen

Intégrité : oui

Période de construction : XIXe

Date photos : 05/09/2014

Date de construction : 1922



Commentaire éventuel :

Destruction en 1914, reconstruction en 1922. Cessation d'activites en 1960. Reconversion en entrepot. Inscription a l'Inventaire General du Patrimoine Culturel.

## PATRIMOINE BATI - TRES INTERESSANT

Identifiant : ATH\_010.2

Commune : Athies

**Niveau de protection : 2**

Zone de 500 m : non

Adresse : 4 Rue Arthur Delobelle

Typologie : element

Occupation : occupe

Type : G.mur

Entretien : bon entretien

Element : G3. portail porche

Description :

Matériaux : aucun

Passage couvert linteau horizontal

autres

aucun

Etat général : bon

Intégrité : oui

Période de construction : -

Date photos : 19/08/2014

Date de construction : -



Commentaire éventuel :

Ferme inventoriee en ATH\_010.1

## PATRIMOINE BATI - TRES INTERESSANT

Identifiant : ATH\_011.2

Commune : Athies

**Niveau de protection : 2**

Zone de 500 m : non

Adresse : 8 Rue Des Pres

Typologie : element

Occupation : occupe

Type : G.mur

Entretien : degradation en cours

Element : G3. portail porche

Description :

Matériaux : aucun

Passage couvert anse de panier

autres

aucun

Etat général : bon

Intégrité : oui

Période de construction : -

Date photos : 19/08/2014

Date de construction : -



Commentaire éventuel :

Ferme inventoriee en ATH\_011.1



## PATRIMOINE BATI - TRES INTERESSANT

Identifiant : ATH\_016.3

Commune : Athies

**Niveau de protection : 2**

Zone de 500 m : non

Adresse : 12 Rue d'Arras

Typologie : element

Occupation : occupe

Type : D.civil

Entretien : bon entretien

Element : D2. maison bourgeoise

Description :

Matériaux : tuiles

Maison bourgeoise de type chalet

briques

briques

Etat général : bon

Intégrité : oui

Période de construction : -

Date photos :

Date de construction : -



### Commentaire éventuel :

Presence d'une grande marquise remarquable en fer forge. Presence de lierres qui abiment potentiellement les facades.

## PATRIMOINE BÂTI - TRÈS INTÉRESSANT

Identifiant : ATH\_017

Commune : Athies

**Niveau de protection : 2**

Zone de 500 m : non

Adresse : 12 Rue d'Arras

Typologie : element

Occupation : occupe

Type : C.religieux

Entretien : dégradation en cours

Element : C2. chapelle oratoire

Description :

Matériaux : tuiles

Chapelle Notre-Dame du Rosaire

pierres

autres

Etat général : moyen

Intégrité : oui

Période de construction : -

Date photos : 19/08/2014

Date de construction : -



Commentaire éventuel :

-

## PATRIMOINE BATI - TRES INTERESSANT

Identifiant : ATH\_018

Commune : Athies

**Niveau de protection : 2**

Zone de 500 m : non

Adresse : Grande Rue

Typologie : element

Occupation : occupe

Type : G.mur

Entretien : bon entretien

Element : G3. portail porche

Description :

Matériaux : aucun

Passage couvert anse de panier

briques

autres

Etat général : bon

Intégrité : oui

Période de construction : -

Date photos : 04/09/2014

Date de construction : -



Commentaire éventuel :

-

## PATRIMOINE BATI - TRES INTERESSANT

Identifiant : ATH\_019

Commune : Athies

**Niveau de protection : 2**

Zone de 500 m : non

Adresse : 20 Rue d'Arras

Typologie : element

Occupation : occupe

Type : D.civil

Entretien : manque d entretien

Element : D3. maisons

Description :

Matériaux : tuiles

Maison R+C aménages avec toiture a la mansart

briques

briques

Etat général : bon

Intégrité : oui

Période de construction : -

Date photos : 19/08/2014

Date de construction : -



Commentaire éventuel :

Presence de hangars agricoles a l'arriere du batiment

## PATRIMOINE BATI - TRES INTERESSANT

Identifiant : BAI\_002.2

Commune : Bailleul-sire-Berthoult

Niveau de protection : 2

Zone de 500 m : non

Adresse : Rue d'Arras

Typologie : element

Occupation : occupe

Type : A.agricole

Entretien : bon entretien

Element : G3. portail porche

Description :

Matériaux : ardoises

Passage couvert linteau horizontal

briques

aucun

Etat général : bon

Intégrité : oui

Période de construction : -

Date photos : 03/09/2014

Date de construction : -



Commentaire éventuel :

Ferme inventoriee en BAI\_002.1

## PATRIMOINE BATI - TRES INTERESSANT

Identifiant : BAI\_009

Commune : Bailleul-sire-Berthoult

**Niveau de protection : 2**

Zone de 500 m : non

Adresse : 2 Rue Du Cornet

Typologie : element

Occupation : occupe

Type : G.mur

Entretien : dégradation en cours

Element : G3. portail porche

Description :

Matériaux : aucun

Passage couvert linteau horizontal

autres

aucun

Etat général : moyen

Intégrité : oui

Période de construction : -

Date photos : 19/08/2014

Date de construction : -



Commentaire éventuel :

-

## PATRIMOINE BATI - TRES INTERESSANT

Identifiant : BAI\_013

Commune : Bailleul-sire-Berthoult

**Niveau de protection : 2**

Zone de 500 m : non

Adresse : 60 Rue d'Arras

Typologie : element

Occupation : occupe

Type : D.civil

Entretien : bon entretien

Element : D2. maison bourgeoise

Description :

Matériaux : ardoises

Maison bourgeoise style balneaire 2

briques

calcaire

Etat général : bon

Intégrité : oui

Période de construction :

Date photos : 11/06/2015

Date de construction :



Commentaire éventuel :

-



## PATRIMOINE BATI - TRES INTERESSANT

Identifiant : BAI\_022

Commune : Bailleul-sire-Berthoult

Niveau de protection : 2

Zone de 500 m : non

Adresse : 16 Rue de Gavrelle

Typologie : element

Occupation : occupe

Type : H.autres

Entretien : bon entretien

Element : G3. portail porche

Description :

Matériaux : aucun

Passage couvert linteau horizontal

autres

autres

Etat général : bon

Intégrité : oui

Période de construction : -

Date photos : 12/08/2014

Date de construction : -



Commentaire éventuel :

Porche agricole

## PATRIMOINE BATI - TRES INTERESSANT

Identifiant : BAI\_025

Commune : Bailleul-sire-Berthoult

Niveau de protection : 2

Zone de 500 m : non

Adresse : 26 Rue D'henin-lietard

Typologie : element

Occupation : occupe

Type : D.civil

Entretien : bon entretien

Element : D2. maison bourgeoise

Description :

Matériaux : tuiles

Maison bourgeoise a pignon remarquable

briques

briques

Etat général : bon

Intégrité : oui

Période de construction : -

Date photos : 12/08/2014

Date de construction : -



Commentaire éventuel :

Pignon d'Arras

## PATRIMOINE BATI - TRES INTERESSANT

Identifiant : BLL\_007.1

Commune : Beaumetz-les-loges

**Niveau de protection : 2**

Zone de 500 m : non

Adresse : Rue de l'Eglise

Typologie : element

Occupation : occupe

Type : H.autres

Entretien : bon entretien

Element : H3. detail d architecture

Description :

Matériaux : tuiles

Pignon en epi en briques sur une facade en pierres

pierres

briques

Etat général : bon

Intégrité : non

Période de construction : -

Date photos : 01/08/2013

Date de construction : -



Commentaire éventuel :

Batiment en torchis inventorie en BLL\_007.2

## PATRIMOINE BÂTI - TRÈS INTÉRESSANT

Identifiant : BLL\_008.2

Commune : Beaumetz-les-loges

**Niveau de protection : 2**

Zone de 500 m : non

Adresse : 2 Rue De La Mairie

Typologie : element

Occupation : occupe

Type : G.mur

Entretien : dégradation en cours

Element : G3. portail porche

Description :

Matériaux : aucun

Portail

autres

autres

Etat général : moyen

Intégrité : oui

Période de construction : -

Date photos : 25/08/2014

Date de construction : -



Commentaire éventuel :

Habitation inventoriée en BLL\_008.1

## PATRIMOINE BATI - TRES INTERESSANT

Identifiant : BLL\_010

Commune : Beaumetz-les-loges

**Niveau de protection : 2**

Zone de 500 m : non

Adresse : Rue De Monchiet

Typologie : element

Occupation : occupe

Type : H.autres

Entretien : bon entretien

Element : H3. detail d architecture

Description :

Matériaux : ardoises

Pignon en epi en briques sur une facade en pierres

briques

aucun

Etat général : bon

Intégrité : oui

Période de construction : -

Date photos : 01/08/2013

Date de construction : -



Commentaire éventuel :

Maison en pierres blanches

## PATRIMOINE BATI - TRES INTERESSANT

Identifiant : BLL\_013

Commune : Beaumetz-les-loges

Niveau de protection : 2

Zone de 500 m : non

Adresse : 10 RRue de l'Egalite

Typologie : element

Occupation : occupe

Type : H.autres

Entretien : manque d entretien

Element : H3. detail d architecture

Description :

Matériaux : tuiles

Pignon en epi en briques sur une facade en pierres

briques

aucun

Etat général : bon

Intégrité : oui

Période de construction : -

Date photos : 01/08/2013

Date de construction : -



Commentaire éventuel :

-



## PATRIMOINE BÂTI - TRÈS INTÉRESSANT

Identifiant : BLL\_018

Commune : Beaumetz-les-loges

**Niveau de protection : 2**

Zone de 500 m : non

Adresse : 10 Rue De La Mairie

Typologie : element

Occupation : occupe

Type : D.civil

Entretien : bon entretien

Element : D2. maison bourgeoise

Description :

Matériaux : tuiles

Maison bourgeoise 3 travées et toiture à croupe

pierres

briques

Etat général : bon

Intégrité : oui

Période de construction : 4e quart XIXe

Date photos : 01/08/2013

Date de construction : 1880



Commentaire éventuel :

2 niveaux



## PATRIMOINE BATI - TRES INTERESSANT

Identifiant : BLL\_019

Commune : Beaumetz-les-loges

**Niveau de protection : 2**

Zone de 500 m : non

Adresse : Rue nationale

Typologie : element

Occupation : abandon

Type : D.civil

Entretien : dégradation en cours

Element : D2. maison bourgeoise

Description :

Matériaux : ardoises

Maison bourgeoise divers 2

autres

pierres

Etat général : moyen

Intégrité : oui

Période de construction :

Date photos : 15/04/2013

Date de construction :



Commentaire éventuel :

R+1+C aménages en béton. Présence d'une oriel et d'une marquise

## PATRIMOINE BATI - TRES INTERESSANT

Identifiant : BLL\_026

Commune : Beaumetz-les-loges

Niveau de protection : 2

Zone de 500 m : non

Adresse : - Rue de l'Eglise

Typologie : element

Occupation : occupe

Type : G.mur

Entretien : bon entretien

Element : G1. mur de cloture

Description :

Matériaux : tuiles

Mur de cloture du verger du chateau

briques

pierres

Etat général : bon

Intégrité : oui

Période de construction : -

Date photos : 03/09/2014

Date de construction : -



Commentaire éventuel :

On retrouve plusieurs murs de cloture dans la commune

## PATRIMOINE BATI - TRES INTERESSANT

Identifiant : BLL\_027.1

Commune : Beaumetz-les-loges

**Niveau de protection : 2**

Zone de 500 m : non

Adresse : 1 Rue de l'Egalite

Typologie : element

Occupation : occupe

Type : D.civil

Entretien : bon entretien

Element : D2. maison bourgeoise

Description :

Matériaux : tuiles

Maison bourgeoise de ville

pierres

pierres

Etat général : bon

Intégrité : oui

Période de construction : XXe

Date photos : 01/08/2013

Date de construction : -



Commentaire éventuel :

Difference d'architecture montre des destructions et des reconstruction autour de la maison / Ancienne Brasserie inventoriee en BLL\_027.2

## PATRIMOINE BATI - TRES INTERESSANT

Identifiant : BEA\_001

Commune : Beaurains

Niveau de protection : 2

Zone de 500 m : non

Adresse : 7 Rue Aristide Briand

Typologie : element

Occupation : occupe

Type : D.civil

Entretien : bon entretien

Element : D2. maison bourgeoise

Description :

Matériaux : tuiles

Maison bourgeoise divers 2

pierres

pierres

Etat général : bon

Intégrité : oui

Période de construction : -

Date photos :

Date de construction : -



Commentaire éventuel :

Maison bourgeoise originale d'inspiration mediterraneenne. Enduit lisse jaune soleil, mur de cloture et premier niveau en gres (parement). Ouvertures plus hautes que larges. Volets en bois peints en vert olive. Grande ouverture avec arc surbaisse

## PATRIMOINE BATI - TRES INTERESSANT

Identifiant : BEA\_005

Commune : Beaurains

Niveau de protection : 2

Zone de 500 m : non

Adresse : 4 Rue Jean Jaures

Typologie : element

Occupation : occupe

Type : D.civil

Entretien : bon entretien

Element : D2. maison bourgeoise

Description :

Matériaux : ardoises

Maison bourgeoise style balneaire 3

briques

autres

Etat général : bon

Intégrité : oui

Période de construction :

Date photos : 10/04/2013

Date de construction :



Commentaire éventuel :

-

## PATRIMOINE BATI - TRES INTERESSANT

Identifiant : BEA\_005

Commune : Beaurains

Niveau de protection : 2

Zone de 500 m : non

Adresse : 74 Rue Pierre Curie

Typologie : element

Occupation : occupe

Type : D.civil

Entretien : degradation en cours

Element : D2. maison bourgeoise

Description :

Matériaux : ardoises

Maison bourgeoise 5 travees et pignon pas de moineau

briques

pierres

Etat général : bon

Intégrité : oui

Période de construction : -

Date photos :

Date de construction : -



Commentaire éventuel :

R+1+C aménagés. Présence d'une marquise. Pignon à pas de moineaux pour l'ouverture du premier étage dans la travée centrale. Ouvertures en arc surbaissé au RDC et rectangulaires au second niveau



## PATRIMOINE BATI - TRES INTERESSANT

Identifiant : BEA\_009.1

Commune : Beaurains

Niveau de protection : 2

Zone de 500 m : non

Adresse : 14 Rue Pierre Curie

Typologie : element

Occupation : occupe

Type : D.civil

Entretien : bon entretien

Element : D2. maison bourgeoise

Description :

Matériaux : ardoises

Maison bourgeoise divers 2

briques

briques

Etat général : bon

Intégrité : oui

Période de construction : -

Date photos : 31/07/2014

Date de construction : -



Commentaire éventuel :

Presence d'une marquise et d'un clocheton interessant / Pigeonnier inventorie en BEA\_009.2



## PATRIMOINE BATI - TRES INTERESSANT

Identifiant : BEA\_015

Commune : Beaurains

**Niveau de protection : 2**

Zone de 500 m : non

Adresse : 48 Rue Jean Jaures

Typologie : element

Occupation : occupe

Type : D.civil

Entretien : bon entretien

Element : D2. maison bourgeoise

Description :

Matériaux : ardoises

Maison bourgeoise avec clocheton

autres

autres

Etat général : bon

Intégrité : oui

Période de construction : -

Date photos : 28/07/2014

Date de construction : -



Commentaire éventuel :

-

## PATRIMOINE BATI - TRES INTERESSANT

Identifiant : BEA\_025

Commune : Beaurains

Niveau de protection : 2

Zone de 500 m : non

Adresse : 23 Rue Jean Jaures

Typologie : element

Occupation : occupe

Type : D.civil

Entretien : bon entretien

Element : D2. maison bourgeoise

Description :

Matériaux : ardoises

Maison bourgeoise de ville

autres

autres

Etat général : bon

Intégrité : oui

Période de construction : -

Date photos : 29/07/2014

Date de construction : -



Commentaire éventuel :

Cafe "L'Arc de Triomphe". Lucarne interessante

## PATRIMOINE BATI - TRES INTERESSANT

Identifiant : BEA\_033

Commune : Beaurains

Niveau de protection : 2

Zone de 500 m : non

Adresse : 49 Rue Pierre Curie

Typologie : element

Occupation : occupe

Type : D.civil

Entretien : bon entretien

Element : D2. maison bourgeoise

Description :

Matériaux : ardoises

Maison bourgeoise 3 travees et toiture a croupe

pierres

autres

Etat général : bon

Intégrité : oui

Période de construction : -

Date photos : 03/09/2014

Date de construction : -



Commentaire éventuel :

-

## PATRIMOINE BATI - TRES INTERESSANT

Identifiant : BEA\_069

Commune : Beaurains

**Niveau de protection : 2**

Zone de 500 m : non

Adresse : 8 Rue De La Republique

Typologie : element

Occupation : occupe

Type : D.civil

Entretien : bon entretien

Element : D2. maison bourgeoise

Description :

Matériaux : tuiles

Maison bourgeoise de type chalet

briques

autres

Etat général : bon

Intégrité : oui

Période de construction : -

Date photos : 30/07/2014

Date de construction : -



Commentaire éventuel :

Facade avec imitation colombage

## PATRIMOINE BATI - TRES INTERESSANT

Identifiant : BEA\_075

Commune : Beaurains

**Niveau de protection : 2**

Zone de 500 m : non

Adresse : 25 Rue De La Republique

Typologie : element

Occupation : occupe

Type : D.civil

Entretien : bon entretien

Element : D2. maison bourgeoise

Description :

Matériaux : ardoises

Maison bourgeoise 3 travees et toiture simple

briques

autres

Etat général : bon

Intégrité : oui

Période de construction : -

Date photos : 30/07/2014

Date de construction : -



Commentaire éventuel :

-

## PATRIMOINE BATI - TRES INTERESSANT

Identifiant : BEA\_078

Commune : Beaurains

Niveau de protection : 2

Zone de 500 m : non

Adresse : 5 Rue De La Republique

Typologie : element

Occupation : occupe

Type : D.civil

Entretien : bon entretien

Element : D2. maison bourgeoise

Description :

Matériaux : tuiles

Maison bourgeoise 3 travees et toiture à la mansart

briques

autres

Etat général : bon

Intégrité : oui

Période de construction : 1ere moitié XXe

Date photos : 30/07/2014

Date de construction : -



Commentaire éventuel :

3 niveaux, dont ouverture sur combles par des lucarnes

## PATRIMOINE BÂTI - TRÈS INTÉRESSANT

Identifiant : BOB\_006.3

Commune : Boiry-Becquerelle

**Niveau de protection : 2**

Zone de 500 m : non

Adresse : 20 Rue de l'Eglise

Typologie : element

Occupation : occupe

Type : D.civil

Entretien : manque d'entretien

Element : D2. maison bourgeoise

Description :

Matériaux : ardoises

Maison bourgeoise 3 travées et toiture à croupe

briques

pierres

Etat général : bon

Intégrité : oui

Période de construction : -

Date photos : 12/08/2014

Date de construction : -



Commentaire éventuel :

2 niveaux d'élevation, ouverture sur combles. Ailes latérales. Portail d'entrée / Ferme inventoriée en BOB\_006.1 / Portail inventorié en BOB\_006.4



## PATRIMOINE BATI - TRES INTERESSANT

Identifiant : BOB\_006.4

Commune : Boiry-Becquerelle

Niveau de protection : 2

Zone de 500 m : non

Adresse : 20 Rue de l'Eglise

Typologie : element

Occupation : occupe

Type : G.mur

Entretien : manque d entretien

Element : G3. portail porche

Description :

Matériaux : aucun

Portail

autres

aucun

Etat général : bon

Intégrité : oui

Période de construction : -

Date photos : 12/08/2014

Date de construction : -



Commentaire éventuel :

Ferme inventoriee en BOB\_006.1 / Habitation inventoriee en BOB\_006.3n

## PATRIMOINE BATI - TRES INTERESSANT

Identifiant : BOB\_011

Commune : Boiry-Becquerelle

**Niveau de protection : 2**

Zone de 500 m : non

Adresse : 53 Route Nationale

Typologie : element

Occupation : occupe

Type : D.civil

Entretien : bon entretien

Element : D2. maison bourgeoise

Description :

Matériaux : ardoises

Maison bourgeoise 5 travées et toiture à croupe brisée

autres

autres

Etat général : bon

Intégrité : oui

Période de construction : -

Date photos : 12/08/2014

Date de construction : -



Commentaire éventuel :

R+1+C. Balcon en fer forge

## PATRIMOINE BATI - TRES INTERESSANT

Identifiant : BAM\_007.1

Commune : Boisieux-au-mont

Niveau de protection : 2

Zone de 500 m : non

Adresse : 2 Place du 8 mai

Typologie : element

Occupation : occupe

Type : D.civil

Entretien : bon entretien

Element : D2. maison bourgeoise

Description :

Matériaux : ardoises

Maison bourgeoise 5 travees et toiture a croupe

pierres

pierres

Etat général : bon

Intégrité : oui

Période de construction : -

Date photos : 12/08/2014

Date de construction : -



Commentaire éventuel :

R+1+C. Habitation appartenant a un corps de ferme

## PATRIMOINE BATI - TRES INTERESSANT

Identifiant : BAM\_019

Commune : Boisieux-au-mont

**Niveau de protection : 2**

Zone de 500 m : non

Adresse : 7 Rue De La Gare

Typologie : element

Occupation : occupe

Type : D.civil

Entretien : bon entretien

Element : D2. maison bourgeoise

Description :

Matériaux : ardoises

Maison bourgeoise de type chalet

autres

autres

Etat général : bon

Intégrité : oui

Période de construction : -

Date photos : 12/08/2014

Date de construction : -



Commentaire éventuel :

Photo a refaire

## PATRIMOINE BÂTI - TRÈS INTÉRESSANT

Identifiant : BSM\_001

Commune : Boisieux-St-Marc

Niveau de protection : 2

Zone de 500 m : non

Adresse : - Derrière La Biette

Typologie : élément

Occupation : occupé

Type : C.religieux

Entretien : bon entretien

Élément : C2. chapelle oratoire

Description :

Matériaux : autres

Chapelle de forme carrée

autres

autres

État général : bon

Intégrité : oui

Période de construction : 2e quart XXe

Date photos : 04/09/2014

Date de construction : 1934



Commentaire éventuel :

Chapelle Notre-Dame de la Salette / Date de construction portée / Toit en pavillon, Porte d'entrée en arc plein cintre

## PATRIMOINE BATI - TRES INTERESSANT

Identifiant : BSM\_002.3

Commune : Boisieux-St-Marc

**Niveau de protection : 2**

Zone de 500 m : non

Adresse : 15 Rue De La Mairie

Typologie : element

Occupation : occupe

Type : G.mur

Entretien : bon entretien

Element : G3. portail porche

Description :

Matériaux : ardoises

Porche de cloture

briques

briques

Etat général : bon

Intégrité : oui

Période de construction : -

Date photos :

Date de construction : -



Commentaire éventuel :

Ferme inventoriee en BSM\_002.1 et pigeonnier en BSM\_002.2



## PATRIMOINE BATI - TRES INTERESSANT

Identifiant : BSM\_009

Commune : Boisieux-St-Marc

Niveau de protection : 2

Zone de 500 m : non

Adresse : 8 Rue De La Mairie

Typologie : element

Occupation : occupe

Type : H.autres

Entretien : bon entretien

Element : H3. detail d architecture

Description :

Matériaux : tuiles

Pignon interessant

briques

briques

Etat général : bon

Intégrité : oui

Période de construction : -

Date photos : 12/08/2014

Date de construction : -



Commentaire éventuel :

2 Pignons en pas de moineaux et decor de brique sur la facade



## PATRIMOINE BATI - TRES INTERESSANT

Identifiant : BOY\_005

Commune : Boyelles

**Niveau de protection : 2**

Zone de 500 m : non

Adresse : 1 Rue Du 8 Mai

Typologie : element

Occupation : occupe

Type : D.civil

Entretien : bon entretien

Element : D2. maison bourgeoise

Description :

Matériaux : ardoises

Maison bourgeoise 3 travees et toiture simple

briques

briques

Etat général : bon

Intégrité : oui

Période de construction : -

Date photos : 13/08/2014

Date de construction : -



Commentaire éventuel :

3 niveaux et 3 travees. Decor de briques

## PATRIMOINE BATI - TRES INTERESSANT

Identifiant : BOY\_008.1

Commune : Boyelles

**Niveau de protection : 2**

Zone de 500 m : non

Adresse : 3 Route Nationale

Typologie : element

Occupation : occupe

Type : D.civil

Entretien : bon entretien

Element : D2. maison bourgeoise

Description :

Matériaux : autres

Maison bourgeoise de type chalet

briques

autres

Etat général : bon

Intégrité : oui

Période de construction : -

Date photos : 13/08/2014

Date de construction : -



Commentaire éventuel :

Ferme et porche inventories en BOY\_008.2

## PATRIMOINE BATI - TRES INTERESSANT

Identifiant : DAI\_001

Commune : Dainville

Niveau de protection : 2

Zone de 500 m : non

Adresse : - Rue D'en Bas

Typologie : element

Occupation : occupe

Type : G.mur

Entretien : manque d entretien

Element : G1. mur de cloture

Description :

Matériaux : autres

Mur de cloture avec stele et niche

briques

briques

Etat général : bon

Intégrité : oui

Période de construction : -

Date photos : 30/11/2002

Date de construction : -



Commentaire éventuel :

Un jardin d'agrément et un potager se font face, séparés par des murs en briques rouges et une allée (impasse braille). Côté rue, niche surmontée d'une croix religieuse ainsi qu'une stèle avec une croix.

## PATRIMOINE BATI - TRES INTERESSANT

Identifiant : DAI\_003

Commune : Dainville

**Niveau de protection : 2**

Zone de 500 m : non

Adresse : - Rues De La Republique, Jean-baptiste Charcot Et Du

Typologie : element

Occupation : occupe

Type : G.mur

Entretien : manque d entretien

Element : G1. mur de cloture

Description :

Matériaux : aucun

Mur de cloture englobant 3 rues

rouge barre

briques

Etat général : moyen

Intégrité : non

Période de construction : -

Date photos : 08/07/2014

Date de construction : -

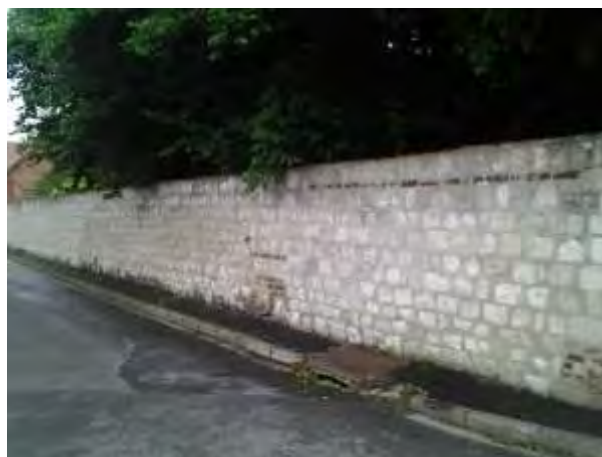

Commentaire éventuel :

-

## PATRIMOINE BATI - TRES INTERESSANT

Identifiant : DAI\_004.1

Commune : Dainville

**Niveau de protection : 2**

Zone de 500 m : non

Adresse : - Rue de l'Eglise

Typologie : element

Occupation : occupe

Type : D.civil

Entretien : bon entretien

Element : D2. maison bourgeoise

Description :

Matériaux : chaume

Maison bourgeoise divers 2

autres

autres

Etat général : bon

Intégrité : oui

Période de construction : -

Date photos :

Date de construction : -



Commentaire éventuel :

Maison avec toiture en chaume

## PATRIMOINE BATI - TRES INTERESSANT

Identifiant : DAI\_005.2

Commune : Dainville

**Niveau de protection : 2**

Zone de 500 m : non

Adresse : - Rue D'en Bas

Typologie : element

Occupation : occupe

Type : G.mur

Entretien : bon entretien

Element : G3. portail porche

Description :

Matériaux : aucun

Passage couvert arc plein cintre

autres

aucun

Etat général : bon

Intégrité : oui

Période de construction : -

Date photos : 10/07/2014

Date de construction : -



Commentaire éventuel :

Grange inventoriee en DAI\_005.1

## PATRIMOINE BATI - TRES INTERESSANT

Identifiant : DAI\_005.3

Commune : Dainville

**Niveau de protection : 2**

Zone de 500 m : non

Adresse : - Rue D'en Bas

Typologie : element

Occupation : abandon

Type : H.autres

Entretien : dégradation en cours

Element : H3. detail d architecture

Description :

Matériaux : autres

Pignon en epi en briques sur une facade en rouge

rouge barre

barres

aucun

Etat général : moyen

Intégrité : oui

Période de construction : -

Date photos : 10/07/2014

Date de construction : -



Commentaire éventuel :

Grange inventoriee en DAI\_005.1



## PATRIMOINE BATI - TRES INTERESSANT

Identifiant : DAI\_006.2

Commune : Dainville

**Niveau de protection : 2**

Zone de 500 m : non

Adresse : 1 Rue Du Feu

Typologie : element

Occupation : occupe

Type : G.mur

Entretien : bon entretien

Element : G1. mur de cloture

Description :

Matériaux : autres

Mur de cloture avec portail sur pilastres

pierres

autres

Etat général : bon

Intégrité : oui

Période de construction : -

Date photos : 17/07/2014

Date de construction : -



Commentaire éventuel :

Habitation inventoriee en DAI\_006.1

## PATRIMOINE BÂTI - TRÈS INTÉRESSANT

Identifiant : DAI\_007.1

Commune : Dainville

**Niveau de protection : 2**

Zone de 500 m : non

Adresse : - Rue de l'Eglise

Typologie : element

Occupation : occupe

Type : D.civil

Entretien : bon entretien

Element : D2. maison bourgeoise

Description :

Matériaux : ardoises

Maison bourgeoise Photos a refaire

pierres

autres

Etat général : bon

Intégrité : oui

Période de construction : -

Date photos :

Date de construction : -



Commentaire éventuel :

Construction invisible depuis le domaine public. / Mur de cloture inventorie en ID DAI\_007.2

## PATRIMOINE BÂTI - TRÈS INTÉRESSANT

Identifiant : DAI\_007.2

Commune : Dainville

**Niveau de protection : 2**

Zone de 500 m : non

Adresse : 4 Rue de l'Eglise

Typologie : element

Occupation : occupe

Type : G.mur

Entretien : dégradation en cours

Element : G1. mur de cloture

Description :

Matériaux : tuiles

Mur de cloture faisant le tour de la propriété. 2 murs semblent avoir été associés

pierres

pierres

Etat général : moyen

Intégrité : non

Période de construction : -

Date photos : 08/07/2014

Date de construction : -



Commentaire éventuel :

Habitation inventoriée en DAI\_007.1

## PATRIMOINE BATI - TRES INTERESSANT

Identifiant : DAI\_008.2

Commune : Dainville

**Niveau de protection : 2**

Zone de 500 m : non

Adresse : - Rue Du Manoir

Typologie : element

Occupation : occupe

Type : H.autres

Entretien : degradation en cours

Element : H3. detail d architecture

Description :

Matériaux : tuiles

Pignon en epi rouge barres

rouge barre

pierres

Etat général : bon

Intégrité : oui

Période de construction : -

Date photos :

Date de construction : -



Commentaire éventuel :

Habitation inventoriee en DAI\_008.1

## PATRIMOINE BATI - TRES INTERESSANT

Identifiant : DAI\_012.1

Commune : Dainville

Niveau de protection : 2

Zone de 500 m : non

Adresse : 3 Rue De La Republique

Typologie : element

Occupation : occupe

Type : D.civil

Entretien : bon entretien

Element : D2. maison bourgeoise

Description :

Matériaux : tuiles

Maison bourgeoise Photos a refaire

pierres

autres

Etat général : bon

Intégrité : oui

Période de construction : -

Date photos : 07/07/2014

Date de construction : -



Commentaire éventuel :

Domaine constitue de l'habitation et annexes ceintures / Porche inventorie en DAI\_012.2

## PATRIMOINE BÂTI - TRÈS INTÉRESSANT

Identifiant : DAI\_012.2

Commune : Dainville

Niveau de protection : 2

Zone de 500 m : non

Adresse : - Rue De La Republique

Typologie : element

Occupation : occupe

Type : G.mur

Entretien : bon entretien

Element : G3. portail porche

Description :

Matériaux : ardoises

Porche de cloture

pierres

autres

Etat général : bon

Intégrité : oui

Période de construction : -

Date photos : 07/07/2014

Date de construction : -



Commentaire éventuel :

Habitation inventoriée en DAI\_012.1



## PATRIMOINE BATI - TRES INTERESSANT

Identifiant : DAI\_013

Commune : Dainville

**Niveau de protection : 2**

Zone de 500 m : non

Adresse : - Rue Des Anciens Combattants

Typologie : element

Occupation : occupe

Type : C.religieux

Entretien : manque d entretien

Element : C2. chapelle oratoire

Description :

Matériaux : aucun

Oratoire avec une statue de la Vierge Marie

aucun

aucun

Etat général : bon

Intégrité : oui

Période de construction : -

Date photos : 07/07/2014

Date de construction : -



Commentaire éventuel :

-



## PATRIMOINE BATI - TRES INTERESSANT

Identifiant : DAI\_018.2

Commune : Dainville

**Niveau de protection : 2**

Zone de 500 m : non

Adresse : 5 Place de La Mairie

Typologie : element

Occupation : occupe

Type : H.autres

Entretien : degradation en cours

Element : H3. detail d architecture

Description :

Matériaux : tuiles

Pignon en epi en briques sur une facade en pierres

pierres

aucun

Etat général : friche

Intégrité : oui

Période de construction : -

Date photos : 08/07/2014

Date de construction : -



Commentaire éventuel :

Habitation inventoriee en DAI\_018.1

## PATRIMOINE BATI - TRES INTERESSANT

Identifiant : DAI\_019

Commune : Dainville

**Niveau de protection : 2**

Zone de 500 m : non

Adresse : 25 Rue Des Anciens Combattants

Typologie : element

Occupation : occupe

Type : G.mur

Entretien : bon entretien

Element : G3. portail porche

Description :

Matériaux : aucun

Passage couvert arc plein cintre

autres

aucun

Etat général : bon

Intégrité : oui

Période de construction : -

Date photos : 11/09/2014

Date de construction : -



Commentaire éventuel :

-

## PATRIMOINE BATI - TRES INTERESSANT

Identifiant : DAI\_025

Commune : Dainville

**Niveau de protection : 2**

Zone de 500 m : non

Adresse : 8 Rue Du Feu

Typologie : element

Occupation : occupe

Type : G.mur

Entretien : dégradation en cours

Element : G1. mur de cloture

Description :

Matériaux : autres

Mur de cloture d'une habitation.

rouge barre

briques

Etat général : bon

Intégrité : oui

Période de construction : -

Date photos : 17/07/2014

Date de construction : -



Commentaire éventuel :

-

## PATRIMOINE BATI - TRES INTERESSANT

Identifiant : DAI\_028.2

Commune : Dainville

**Niveau de protection : 2**

Zone de 500 m : non

Adresse : 5 Rue D'en Bas

Typologie : element

Occupation : occupe

Type : H.autres

Entretien : bon entretien

Element : H3. detail d architecture

Description :

Matériaux : autres

Pignon en epi en briques sur une facade en pierres

pierres

aucun

Etat général : bon

Intégrité : non

Période de construction : -

Date photos : 10/07/2014

Date de construction : -



Commentaire éventuel :

Maison inventoriee en DAI\_028.1

## PATRIMOINE BATI - TRES INTERESSANT

Identifiant : DAI\_030

Commune : Dainville

Niveau de protection : 2

Zone de 500 m : non

Adresse : 22 Rue De La Republique

Typologie : element

Occupation : occupe

Type : H.autres

Entretien : bon entretien

Element : H3. detail d architecture

Description :

Matériaux : tuiles

Pignon en rouge barre

rouge barre

briques

Etat général : bon

Intégrité : oui

Période de construction : -

Date photos : 17/07/2014

Date de construction : -



Commentaire éventuel :

-

## PATRIMOINE BATI - TRES INTERESSANT

Identifiant : DAI\_034

Commune : Dainville

**Niveau de protection : 2**

Zone de 500 m : non

Adresse : 22-22 Rue d'Arras

Typologie : alignement

Occupation : occupe

Type : H.autres

Entretien : bon entretien

Element : H3. detail d architecture

Description :

Matériaux : tuiles

Briques vernissees et modenature

briques

aucun

Etat général : bon

Intégrité : oui

Période de construction : -

Date photos : 21/07/2014

Date de construction : -



Commentaire éventuel :

-

## PATRIMOINE BATI - TRES INTERESSANT

Identifiant : DAI\_036

Commune : Dainville

Niveau de protection : 2

Zone de 500 m : non

Adresse : 11 Rue Des Ecoles

Typologie : element

Occupation : occupe

Type : D.civil

Entretien : bon entretien

Element : D2. maison bourgeoise

Description :

Matériaux : tuiles

Maison bourgeoise 5 travees et toiture a croupe

briques

briques

Etat général : bon

Intégrité : oui

Période de construction : -

Date photos : 17/07/2014

Date de construction : -



Commentaire éventuel :

R+1+C. Decor de brique. Habitation appartenant a un corps de ferme. Implantation perpendiculaire a la rue



## PATRIMOINE BATI - TRES INTERESSANT

Identifiant : DAI\_043

Commune : Dainville

**Niveau de protection : 2**

Zone de 500 m : non

Adresse : 58 Avenue Jean Mermoz

Typologie : element

Occupation : occupe

Type : D.civil

Entretien : dégradation en cours

Element : D2. maison bourgeoise

Description :

Matériaux : tuiles

Maison bourgeoise de ville

briques

autres

Etat général : bon

Intégrité : oui

Période de construction : -

Date photos : 21/07/2014

Date de construction : -



Commentaire éventuel :

Relief autour des ouvertures. Enduit blanc

## PATRIMOINE BATI - TRES INTERESSANT

Identifiant : DAI\_044

Commune : Dainville

**Niveau de protection : 2**

Zone de 500 m : non

Adresse : 80 Avenue Jean Mermoz

Typologie : element

Occupation : abandon

Type : D.civil

Entretien : manque d entretien

Element : D2. maison bourgeoise

Description :

Matériaux : tuiles

Maison bourgeoise 3 travees et toiture a croupe

briques

briques

Etat général : bon

Intégrité : oui

Période de construction : -

Date photos : 21/07/2014

Date de construction : -



Commentaire éventuel :

-

## PATRIMOINE BATI - TRES INTERESSANT

Identifiant : DAI\_046

Commune : Dainville

**Niveau de protection : 2**

Zone de 500 m : non

Adresse : 21 Rue Pasteur

Typologie : element

Occupation : occupe

Type : H.autres

Entretien : bon entretien

Element : H3. detail d architecture

Description :

Matériaux : tuiles

Pignon en epi en briques sur une facade en pierres

pierres

autres

Etat général : bon

Intégrité : oui

Période de construction : -

Date photos : 22/07/2014

Date de construction : -



Commentaire éventuel :

-

## PATRIMOINE BATI - TRES INTERESSANT

Identifiant : DAI\_050

Commune : Dainville

**Niveau de protection : 2**

Zone de 500 m : non

Adresse : 13 Rue d'Arras

Typologie : element

Occupation : occupe

Type : G.mur

Entretien : dégradation en cours

Element : G3. portail porche

Description :

Matériaux : tuiles

Passage couvert linteau horizontal

briques

autres

Etat général : bon

Intégrité : non

Période de construction : -

Date photos : 21/07/2014

Date de construction : -



Commentaire éventuel :

-

## PATRIMOINE BATI - TRES INTERESSANT

Identifiant : DAI\_052.2

Commune : Dainville

**Niveau de protection : 2**

Zone de 500 m : non

Adresse : 11 Rue d'Arras

Typologie : element

Occupation : occupe

Type : H.autres

Entretien : bon entretien

Element : H3. detail d architecture

Description :

Matériaux : autres

Pignon en epi en briques sur une facade en rouge  
barres

rouge barre

aucun

Etat général : bon

Intégrité : oui

Période de construction : -

Date photos : 21/07/2014

Date de construction : -



Commentaire éventuel :

Batiment inventorie en DAI\_052.1

## PATRIMOINE BATI - TRES INTERESSANT

Identifiant : DAI\_056

Commune : Dainville

**Niveau de protection : 2**

Zone de 500 m : non

Adresse : 63 Rue Des Anciens Combattants

Typologie : element

Occupation : occupe

Type : G.mur

Entretien : bon entretien

Element : G3. portail porche

Description :

Matériaux : aucun

Passage couvert linteau horizontal

autres

aucun

Etat général : moyen

Intégrité : oui

Période de construction : -

Date photos : 22/07/2014

Date de construction : -



Commentaire éventuel :

-

## PATRIMOINE BATI - TRES INTERESSANT

Identifiant : DAI\_060

Commune : Dainville

**Niveau de protection : 2**

Zone de 500 m : non

Adresse : - Rue Du Marechal Leclerc

Typologie : alignement

Occupation : abandon

Type : G.mur

Entretien : dégradation en cours

Element : G1. mur de cloture

Description :

Matériaux : autres

Alignement de 3 murs briques, pierres et rouge barres.

rouge barre

briques

Etat général : bon

Intégrité : non

Période de construction : -

Date photos : 21/07/2014

Date de construction : -



Commentaire éventuel :

-



## PATRIMOINE BÂTI - TRÈS INTÉRESSANT

Identifiant : DAI\_063.2

Commune : Dainville

Niveau de protection : 2

Zone de 500 m : non

Adresse : 57 Rue Des Anciens Combattants

Typologie : element

Occupation : occupe

Type : H.autres

Entretien : bon entretien

Element : H3. detail d architecture

Description :

Matériaux : tuiles

Pignon en briques sur une facade en pierres

pierres

aucun

Etat général : bon

Intégrité : oui

Période de construction : -

Date photos : 22/07/2014

Date de construction : -



Commentaire éventuel :

Habitation inventoriée en DAI\_063.1

## PATRIMOINE BATI - TRES INTERESSANT

Identifiant : DAI\_065

Commune : Dainville

**Niveau de protection : 2**

Zone de 500 m : non

Adresse : 55 Rue Des Anciens Combattants

Typologie : element

Occupation : occupe

Type : D.civil

Entretien : bon entretien

Element : D2. maison bourgeoise

Description :

Matériaux : ardoises

Maison bourgeoise 5 travees et toiture a croupe

briques

briques

Etat général : bon

Intégrité : oui

Période de construction : -

Date photos : 22/07/2014

Date de construction : -



Commentaire éventuel :

R+1+C aménagés, dont ouverture sur combles par des lucarnes. Décor de briques

## PATRIMOINE BATI - TRES INTERESSANT

Identifiant : DAI\_067

Commune : Dainville

**Niveau de protection : 2**

Zone de 500 m : non

Adresse : - Rue Jean-baptiste Charcot

Typologie : alignement

Occupation : abandon

Type : G.mur

Entretien : manque d entretien

Element : G1. mur de cloture

Description :

Matériaux : tuiles

Murs de cloture en alternance de partie en pierres et rouge barres

rouge barre

pierres

Etat général : moyen

Intégrité : non

Période de construction : -

Date photos : 21/07/2014

Date de construction : -



Commentaire éventuel :

-

## PATRIMOINE BÂTI - TRÈS INTÉRESSANT

Identifiant : DAI\_071.2

Commune : Dainville

Niveau de protection : 2

Zone de 500 m : non

Adresse : 53 Rue Des Anciens Combattants

Typologie : element

Occupation : occupe

Type : G.mur

Entretien : bon entretien

Element : G3. portail porche

Description :

Matériaux : tuiles

Passage couvert linteau horizontal

pierres

autres

Etat général : bon

Intégrité : oui

Période de construction : -

Date photos : 22/07/2014

Date de construction : -



Commentaire éventuel :

Ferme inventoriée en DAI\_071.1

## PATRIMOINE BATI - TRES INTERESSANT

Identifiant : DAI\_073

Commune : Dainville

**Niveau de protection : 2**

Zone de 500 m : non

Adresse : - Rue Des Pres

Typologie : element

Occupation : occupe

Type : H.autres

Entretien : bon entretien

Element : H3. detail d architecture

Description :

Matériaux : autres

Pignon en epi en briques sur une facade en pierres

pierres

aucun

Etat général : bon

Intégrité : oui

Période de construction : -

Date photos : 21/07/2014

Date de construction : -



Commentaire éventuel :

-

## PATRIMOINE BATI - TRES INTERESSANT

Identifiant : DAI\_084

Commune : Dainville

Niveau de protection : 2

Zone de 500 m : non

Adresse : 12 Rue Des Anciens Combattants

Typologie : element

Occupation : occupe

Type : D.civil

Entretien : bon entretien

Element : D2. maison bourgeoise

Description :

Matériaux : tuiles

Maison bourgeoise 5 travées et toiture a croupe

pierres

briques

Etat général : bon

Intégrité : non

Période de construction : -

Date photos : 22/07/2014

Date de construction : -



Commentaire éventuel :

Maison appartenant a un corps de ferme

## PATRIMOINE BÂTI - TRÈS INTÉRESSANT

Identifiant : DAI\_085.2

Commune : Dainville

**Niveau de protection : 2**

Zone de 500 m : non

Adresse : 23 Rue Des Anciens Combattants

Typologie : element

Occupation : occupe

Type : H.autres

Entretien : bon entretien

Element : H3. detail d architecture

Description :

Matériaux : tuiles

Pignon en epi en briques sur une facade en pierres

pierres

aucun

Etat général : bon

Intégrité : non

Période de construction : -

Date photos : 22/07/2014

Date de construction : -



Commentaire éventuel :

Habitation en pierre inventoree en DAI\_085.1



## PATRIMOINE BATI - TRES INTERESSANT

Identifiant : ECU\_002

Commune : Ecurie

**Niveau de protection : 2**

Zone de 500 m : non

Adresse : 42 Rue De Thelus

Typologie : element

Occupation : occupe

Type : D.civil

Entretien : bon entretien

Element : D2. maison bourgeoise

Description :

Matériaux : ardoises

Maison bourgeoise 3 travées et toiture à croupe

briques

autres

Etat général : bon

Intégrité : oui

Période de construction : 1e quart XXe

Date photos : 05/09/2014

Date de construction : -



Commentaire éventuel :

Maison bourgeoise classique de la reconstruction. Decorations sur la partie haute de la maison. Soubassement à parement en ciment avec des motifs

## PATRIMOINE BATI - TRES INTERESSANT

Identifiant : ECU\_012

Commune : Ecurie

**Niveau de protection : 2**

Zone de 500 m : non

Adresse : Rue De La Chapelle

Typologie : element

Occupation : occupe

Type : A.agricole

Entretien : bon entretien

Element : A1. ferme

Description :

Matériaux : tuiles

Corps de ferme en U, avec habitation au fond de la cour

briques

briques

Etat général : bon

Intégrité : oui

Période de construction : -

Date photos : 04/09/2014

Date de construction : -



Commentaire éventuel :

-

## PATRIMOINE BATI - TRES INTERESSANT

Identifiant : ECU\_014

Commune : Ecurie

**Niveau de protection : 2**

Zone de 500 m : non

Adresse : 37 Rue De Thelus

Typologie : element

Occupation : occupe

Type : D.civil

Entretien : bon entretien

Element : D2. maison bourgeoise

Description :

Matériaux : tuiles

Maison bourgeoise 5 travees et toiture a croupe

briques

briques

Etat général : bon

Intégrité : oui

Période de construction : -

Date photos : 04/09/2014

Date de construction : -



Commentaire éventuel :

R+1+C. Actuel gite de l'Eglise

## PATRIMOINE BATI - TRES INTERESSANT

Identifiant : ETR\_001.1

Commune : Etrun

Niveau de protection : 2

Zone de 500 m : oui

Adresse : Rue Aime Mabilais

Typologie : element

Occupation : occupe

Type : D.civil

Entretien : degradation en cours

Element : D2. maison bourgeoise

Description :

Matériaux : ardoises

Maison bourgeoise 5 travees et toiture a croupe brisee

briques

briques

Etat général : bon

Intégrité : oui

Période de construction : -

Date photos :

Date de construction : -



Commentaire éventuel :

R+1+C. Jeu de retrait des briques pour rythmer la facade. Balcon et auvent en ardoise. / Pigeonnier inventorie en ID ETR\_001.2 Porche inventorie en ID ETR\_001.3

## PATRIMOINE BATI - TRES INTERESSANT

Identifiant : ETR\_002.2

Commune : Etrun

**Niveau de protection : 2**

Zone de 500 m : oui

Adresse : Rue Du Parvis

Typologie : element

Occupation : occupe

Type : G.mur

Entretien : degradation en cours

Element : G1. mur de cloture

Description :

Matériaux : aucun

Mur de cloture

rouge barre

pierres

Etat général : bon

Intégrité : oui

Période de construction : -

Date photos : 13/06/2013

Date de construction : -

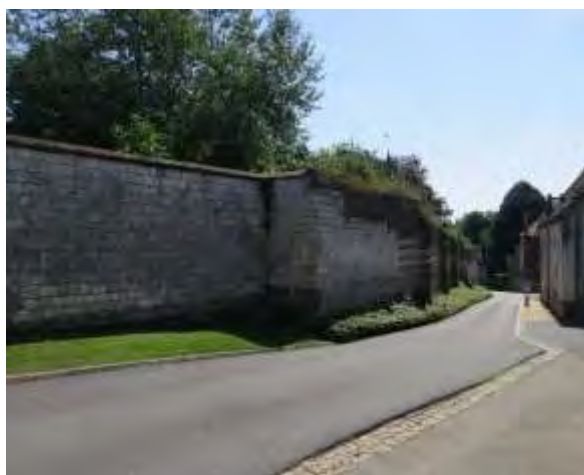

Commentaire éventuel :

Le mur se termine par une porte inventoriee en ETR\_002.1



## PATRIMOINE BATI - TRES INTERESSANT

Identifiant : ETR\_004

Commune : Etrun

Niveau de protection : 2

Zone de 500 m : oui

Adresse : Rue Du Parvis

Typologie : element

Occupation : occupe

Type : G.mur

Entretien : manque d entretien

Element : G3. portail porche

Description :

Matériaux : autres

Passage couvert linteau horizontal

pierres

pierres

Etat général : bon

Intégrité : oui

Période de construction : 2e quart XIXe

Date photos :

Date de construction : 1821



Commentaire éventuel :

Ancienne entrée secondaire de l'abbaye (ou d'une propriété importante ?) Ouverture rectangulaire avec une inscription gravée dans la pierre MDCCCXXI (1821). Deux pilastres de part et d'autre de l'entrée. Enceinte en pierres blanches.

## PATRIMOINE BATI - TRES INTERESSANT

Identifiant : ETR\_008

Commune : Etrun

**Niveau de protection : 2**

Zone de 500 m : oui

Adresse : 7 Rue Aime Mabilais

Typologie : element

Occupation : occupe

Type : D.civil

Entretien : bon entretien

Element : D2. maison bourgeoise

Description :

Matériaux : ardoises

Maison bourgeoise 5 travees et toiture a croupe

briques

briques

Etat général : bon

Intégrité : oui

Période de construction : -

Date photos : 04/07/2014

Date de construction : -



Commentaire éventuel :

R+1+C aménages, dont une ouverture sur combles par une lucarne au fronton



## PATRIMOINE BATI - TRES INTERESSANT

Identifiant : ETR\_009

Commune : Etrun

**Niveau de protection : 2**

Zone de 500 m : oui

Adresse : 3 Rue Du Mont Cesar

Typologie : element

Occupation : occupe

Type : D.civil

Entretien : bon entretien

Element : D2. maison bourgeoise

Description :

Matériaux : ardoises

Maison bourgeoise de type chalet

autres

aucun

Etat général : bon

Intégrité : oui

Période de construction : -

Date photos : 04/07/2014

Date de construction : 1927



Commentaire éventuel :

Ailes laterales. Date portee sur la facade

## PATRIMOINE BATI - TRES INTERESSANT

Identifiant : ETR\_010.2

Commune : Etrun

Niveau de protection : 2

Zone de 500 m : oui

Adresse : Rue Aime Mabilais

Typologie : element

Occupation : occupe

Type : G.mur

Entretien : degradation en cours

Element : G1. mur de cloture

Description :

Matériaux : autres

Mur de cloture

rouge barre

gres

Etat général : bon

Intégrité : oui

Période de construction : -

Date photos : 04/07/2014

Date de construction : -



Commentaire éventuel :

Abbaye inventoriee en ETR\_010.1 / Portail inventorie en ETR\_010.3

## PATRIMOINE BATI - TRES INTERESSANT

Identifiant : ETR\_010.3

Commune : Etrun

Niveau de protection : 2

Zone de 500 m : oui

Adresse : Rue Aime Mabilais

Typologie : element

Occupation : occupe

Type : G.mur

Entretien : bon entretien

Element : G3. portail porche

Description :

Matériaux : aucun

Portail

pierres

pierres

Etat général : bon

Intégrité : oui

Période de construction : -

Date photos : 13/06/2013

Date de construction : -



Commentaire éventuel :

Portail de l'ancienne abbaye repertoriee en ETR\_010.1

## PATRIMOINE BATI - TRES INTERESSANT

Identifiant : FAM\_002

Commune : Fampoux

**Niveau de protection : 2**

Zone de 500 m : non

Adresse : - Angle De La Rue De L'eglise Et De La Rue D'arras

Typologie : element

Occupation : occupe

Type : C.religieux

Entretien : bon entretien

Element : C2. chapelle oratoire

Description :

Matériaux : autres

Chapelle

autres

autres

Etat général : bon

Intégrité : oui

Période de construction : -

Date photos : 04/09/2014

Date de construction : -



### Commentaire éventuel :

Renovations recentes / Chapelle marquant l'angle de deux rues du village. Appareillage de pierres blanches avec enduit lisse blanc. Entree travaillée : arc brisé surmonté d'une croix, porte bleue.

## PATRIMOINE BATI - TRES INTERESSANT

Identifiant : FAM\_008.1

Commune : Fampoux

**Niveau de protection : 2**

Zone de 500 m : non

Adresse : 38 Rue d'Arras

Typologie : element

Occupation : occupe

Type : A.agricole

Entretien : bon entretien

Element : A1. ferme

Description :

Matériaux : tuiles

Corps de ferme en U, avec porte, pigeonnier et habitation au fond de la cour.

briques

briques

Etat général : bon

Intégrité : oui

Période de construction : -

Date photos : 18/08/2014

Date de construction : -



Commentaire éventuel :

Porte inventoriee en FAM\_008.2 / Pigeonnier inventorie en FAM\_008.3



## PATRIMOINE BATI - TRES INTERESSANT

Identifiant : FAM\_014

Commune : Fampoux

**Niveau de protection : 2**

Zone de 500 m : non

Adresse : Rue des Moulins

Typologie : element

Occupation : occupe

Type : D.civil

Entretien : bon entretien

Element : D2. maison bourgeoise

Description :

Matériaux : ardoises

Maison bourgeoise style balneaire 2

briques

autres

Etat général : bon

Intégrité : oui

Période de construction : -

Date photos : 04/09/2014

Date de construction : -



Commentaire éventuel :

Actuel Chalet Desir. chaines harpees sur les angles

## PATRIMOINE BATI - TRES INTERESSANT

Identifiant : FAR\_003

Commune : Farbus

**Niveau de protection : 2**

Zone de 500 m : non

Adresse : - Chemin De Vimy

Typologie : element

Occupation : occupe

Type : H.autres

Entretien : bon entretien

Element : H1. fontaine

Description :

Matériaux : aucun

Vestiges de l'ancienne fontaine de Saint Ranulphe

pierres

pierres

Etat général : bon

Intégrité : oui

Période de construction : -

Date photos : 13/06/2014

Date de construction : -



Commentaire éventuel :

Delimite par un mur de pierre / Legende de la fontaine : fontaine serait apparue a Saint-Ranulphe alors qu'il avait soif.



## PATRIMOINE BATI - TRES INTERESSANT

Identifiant : FAR\_012.2

Commune : Farbus

**Niveau de protection : 2**

Zone de 500 m : non

Adresse : 4 Rue De La Republique

Typologie : element

Occupation : occupe

Type : G.mur

Entretien : degradation en cours

Element : G3. portail porche

Description :

Matériaux : aucun

Passage couvert linteau horizontal

autres

aucun

Etat général : bon

Intégrité : oui

Période de construction : -

Date photos : 20/08/2014

Date de construction : -



Commentaire éventuel :

-

## PATRIMOINE BATI - TRES INTERESSANT

Identifiant : FAR\_013

Commune : Farbus

Niveau de protection : 2

Zone de 500 m : non

Adresse : 6 Rue De La Republique

Typologie : element

Occupation : occupe

Type : H.autres

Entretien : bon entretien

Element : H3. detail d architecture

Description :

Matériaux : aucun

Balcon en fer forge representant 2 cornes d'abondance

aucun

aucun

Etat général : bon

Intégrité : oui

Période de construction : -

Date photos : 20/08/2014

Date de construction : -

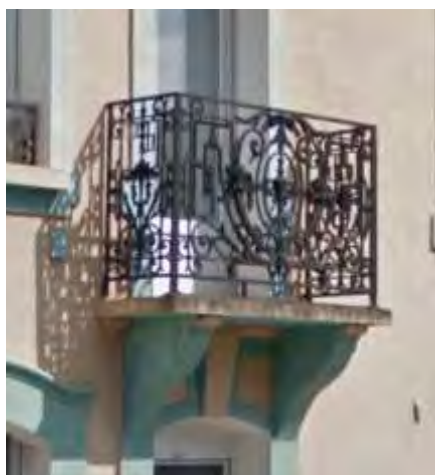

Commentaire éventuel :

-

## PATRIMOINE BÂTI - TRÈS INTÉRESSANT

Identifiant : FAR\_015

Commune : Farbus

Niveau de protection : 2

Zone de 500 m : non

Adresse : 9 Rue De La Paix

Typologie : element

Occupation : occupe

Type : D.civil

Entretien : bon entretien

Element : D2. maison bourgeoise

Description :

Matériaux : ardoises

Maison bourgeoise 3 travées et toiture à croupe

briques

briques

Etat général : bon

Intégrité : oui

Période de construction : -

Date photos : 20/08/2014

Date de construction : -



Commentaire éventuel :

-

## PATRIMOINE BÂTI - TRÈS INTÉRESSANT

Identifiant : FAR\_021

Commune : Farbus

**Niveau de protection : 2**

Zone de 500 m : non

Adresse : - Rue De La Republique

Typologie : element

Occupation : occupe

Type : C.religieux

Entretien : bon entretien

Element : C2. chapelle oratoire

Description :

Matériaux : ardoises

Chapelle avec pignon à Â décor de pas-de-moineaux

briques

autres

Etat général : bon

Intégrité : oui

Période de construction : -

Date photos : 04/09/2014

Date de construction : -



Commentaire éventuel :

-

## PATRIMOINE BATI - TRES INTERESSANT

Identifiant : FAR\_023

Commune : Farbus

**Niveau de protection : 2**

Zone de 500 m : non

Adresse : 24 Rue Lamartine

Typologie : element

Occupation : occupe

Type : D.civil

Entretien : bon entretien

Element : D2. maison bourgeoise

Description :

Matériaux : ardoises

Maison bourgeoise 3 travees et toiture a croupe

briques

briques

Etat général : bon

Intégrité : oui

Période de construction : -

Date photos : 04/09/2014

Date de construction : -



Commentaire éventuel :

Decor de briques vernissees et balcon en fer forge

## PATRIMOINE BATI - TRES INTERESSANT

Identifiant : FAR\_024

Commune : Farbus

**Niveau de protection : 2**

Zone de 500 m : non

Adresse : Rue de la Republique

Typologie : element

Occupation : occupe

Type : D.civil

Entretien : bon entretien

Element : D2. maison bourgeoise

Description :

Matériaux : ardoises

Maison bourgeoise style balneaire 2

autres

pierres

Etat général : bon

Intégrité : oui

Période de construction : -

Date photos : 04/09/2014

Date de construction : -



Commentaire éventuel :

-

## PATRIMOINE BATI - TRES INTERESSANT

Identifiant : FAR\_B1

Commune : Farbus

**Niveau de protection : 2**

Zone de 500 m : non

Adresse : Bois de Farbus

Typologie : element

Occupation :

Type : F.militaire

Entretien :

Element : Fb. Blockhaus

Description :

Matériaux :

Etat général :

Intégrité :

Période de construction :

Date photos :

Date de construction :

Commentaire éventuel :



## PATRIMOINE BATI - TRES INTERESSANT

Identifiant : FAR\_B2

Commune : Farbus

**Niveau de protection : 2**

Zone de 500 m : non

Adresse : Bois de Farbus

Typologie : element

Occupation :

Type : F.militaire

Entretien :

Element : Fb. Blockhaus

Description :

Matériaux :

Etat général :

Intégrité :

Période de construction :

Date photos :

Date de construction :

Commentaire éventuel :

## PATRIMOINE BATI - TRES INTERESSANT

Identifiant : FAR\_B3

Commune : Farbus

**Niveau de protection : 2**

Zone de 500 m : non

Adresse : Bois de Farbus

Typologie : element

Occupation :

Type : F.militaire

Entretien :

Element : Fb. Blockhaus

Description :

Matériaux :

Etat général :

Intégrité :

Période de construction :

Date photos :

Date de construction :

Commentaire éventuel :

## PATRIMOINE BÂTI - TRÈS INTÉRESSANT

Identifiant : FEU\_003.2

Commune : Feuchy

Niveau de protection : 2

Zone de 500 m : non

Adresse : 2 Rue De Fampoux

Typologie : element

Occupation : occupe

Type : D.civil

Entretien : bon entretien

Element : D2. maison bourgeoise

Description :

Matériaux : ardoises

Maison bourgeoise style balneaire 2

pierres

pierres

Etat général : bon

Intégrité : oui

Période de construction : 1e quart XXe

Date photos :

Date de construction : -



### Commentaire éventuel :

Porche inventorié en FEU\_003.1 / Influence architecture flamande : travees brugeoises, appareil de brique de sable et pierres blanches, lucarnes de facades et de versant et une toiture fortement inclinée (toit cavalier à deux croupes)

## PATRIMOINE BÂTI - TRÈS INTÉRESSANT

Identifiant : FEU\_004

Commune : Feuchy

Niveau de protection : 2

Zone de 500 m : non

Adresse : 13 Rue De Fampoux

Typologie : element

Occupation : occupe

Type : G.mur

Entretien : bon entretien

Element : G3. portail porche

Description :

Matériaux : tuiles

Passage couvert arc plein cintre

pierres

pierres

Etat général : bon

Intégrité : oui

Période de construction : 1e quart XXe ?

Date photos : 04/09/2014

Date de construction : -



Commentaire éventuel :

-

## PATRIMOINE BATI - TRES INTERESSANT

Identifiant : FEU\_005.2

Commune : Feuchy

Niveau de protection : 2

Zone de 500 m : non

Adresse : 32 Rue De Fampoux

Typologie : element

Occupation : occupe

Type : G.mur

Entretien : bon entretien

Element : G3. portail porche

Description :

Matériaux : aucun

Passage couvert arc plein cintre

briques

briques

Etat général : bon

Intégrité : oui

Période de construction : -

Date photos : 04/09/2014

Date de construction : -



Commentaire éventuel :

Ferme inventoriee en FEU\_005.1

## PATRIMOINE BATI - TRES INTERESSANT

Identifiant : FEU\_006.2

Commune : Feuchy

**Niveau de protection : 2**

Zone de 500 m : non

Adresse : - Rue De Fampoux

Typologie : element

Occupation : occupe

Type : D.civil

Entretien : bon entretien

Element : D2. maison bourgeoise

Description :

Matériaux : ardoises

Maison bourgeoise 5 travees et pignon pas de moineau

briques

pierres

Etat général : bon

Intégrité : oui

Période de construction : 1e quart XXe

Date photos : 13/06/2014

Date de construction : 1920



Commentaire éventuel :

R+1+C aménagés et 3 travées avec une ouverture sur combles par deux lucarnes / Pignon inventorié en FEU\_006.3

## PATRIMOINE BATI - TRES INTERESSANT

Identifiant : FEU\_006.3

Commune : Feuchy

**Niveau de protection : 2**

Zone de 500 m : non

Adresse : - Rue De Fampoux

Typologie : element

Occupation : occupe

Type : H.autres

Entretien : bon entretien

Element : H3. detail d architecture

Description :

Matériaux : autres

Pignon a pas-de-moineaux

briques

aucun

Etat général : bon

Intégrité : oui

Période de construction : 1e quart XXe

Date photos : 13/06/2014

Date de construction : 1920



Commentaire éventuel :

Ferme inventoriee en FEU\_006.1



## PATRIMOINE BATI - TRES INTERESSANT

Identifiant : FEU\_008.2

Commune : Feuchy

**Niveau de protection : 2**

Zone de 500 m : non

Adresse : 40 Rue d'Arras

Typologie : element

Occupation : occupe

Type : D.civil

Entretien : bon entretien

Element : D2. maison bourgeoise

Description :

Matériaux : ardoises

Maison bourgeoise style balneaire 2

briques

pierres

Etat général : bon

Intégrité : oui

Période de construction : 1e quart XXe

Date photos : 13/06/2014

Date de construction : 1920



Commentaire éventuel :

Ferme inventoriee en FEU\_008.1

## PATRIMOINE BATI - TRES INTERESSANT

Identifiant : FEU\_010

Commune : Feuchy

**Niveau de protection : 2**

Zone de 500 m : non

Adresse : 137 Rue d'Arras

Typologie : element

Occupation : occupe

Type : D.civil

Entretien : bon entretien

Element : D2. maison bourgeoise

Description :

Matériaux : ardoises

Maison bourgeoise style balneaire 2

pierres

briques

Etat général : bon

Intégrité : oui

Période de construction : -

Date photos :

Date de construction : -



Commentaire éventuel :

-

## PATRIMOINE BATI - TRES INTERESSANT

Identifiant : FEU\_013

Commune : Feuchy

**Niveau de protection : 2**

Zone de 500 m : non

Adresse : 48-50 Rue d'Arras

Typologie : alignement

Occupation : occupe

Type : D.civil

Entretien : bon entretien

Element : D2. maison bourgeoise

Description :

Matériaux : ardoises

Maison bourgeoise divers 1

briques

pierres

Etat général : bon

Intégrité : oui

Période de construction : -

Date photos : 18/08/2014

Date de construction : -



Commentaire éventuel :

Decor de briques et de charpente

## PATRIMOINE BATI - TRES INTERESSANT

Identifiant : FEU\_018.2

Commune : Feuchy

**Niveau de protection : 2**

Zone de 500 m : non

Adresse : 15 Rue De Fampoux

Typologie : element

Occupation : occupe

Type : A.agricole

Entretien : bon entretien

Element : A3. pigeonnier

Description :

Matériaux : tuiles

Pigeonnier

briques

briques

Etat général : bon

Intégrité : oui

Période de construction : -

Date photos : 18/08/2014

Date de construction : -



Commentaire éventuel :

Maison inventoriee en FEU\_018.1

## PATRIMOINE BATI - TRES INTERESSANT

Identifiant : FEU\_021

Commune : Feuchy

**Niveau de protection : 2**

Zone de 500 m : non

Adresse : Rue d'Athies

Typologie : element

Occupation : occupe

Type : D.civil

Entretien : bon entretien

Element : D2. maison bourgeoise

Description :

Matériaux : ardoises

Maison bourgeoise style balneaire 2

autres

briques

Etat général : bon

Intégrité : oui

Période de construction : -

Date photos : 18/08/2014

Date de construction : -



Commentaire éventuel :

-

## PATRIMOINE BATI - TRES INTERESSANT

Identifiant : FEU\_022

Commune : Feuchy

**Niveau de protection : 2**

Zone de 500 m : non

Adresse : 47 Rue d'Athies

Typologie : element

Occupation : occupe

Type : D.civil

Entretien : bon entretien

Element : D2. maison bourgeoise

Description :

Matériaux : ardoises

Maison bourgeoise style balneaire 2

briques

briques

Etat général : bon

Intégrité : oui

Période de construction : -

Date photos : 04/09/2014

Date de construction : -



Commentaire éventuel :

-

## PATRIMOINE BÂTI - TRÈS INTÉRESSANT

Identifiant : FEU\_023

Commune : Feuchy

**Niveau de protection : 2**

Zone de 500 m : non

Adresse : 1 Rue Peclin

Typologie : element

Occupation : occupe

Type : G.mur

Entretien : bon entretien

Element : G3. portail porche

Description :

Matériaux : tuiles

Passage couvert arc plein cintre

briques

pierres

Etat général : bon

Intégrité : oui

Période de construction :

Date photos : 07/08/2015

Date de construction :



Commentaire éventuel :



## PATRIMOINE BATI - TRES INTERESSANT

Identifiant : GAV\_002

Commune : Gavrelle

**Niveau de protection : 2**

Zone de 500 m : non

Adresse : 33 Route Nationale

Typologie : element

Occupation : occupe

Type : D.civil

Entretien : bon entretien

Element : D2. maison bourgeoise

Description :

Matériaux : ardoises

Maison bourgeoise de type chalet

briques

pierres

Etat général : bon

Intégrité : oui

Période de construction : Debut XXe

Date photos :

Date de construction : -



Commentaire éventuel :

Maison bourgeoise 3 niveaux ouverture sur combles par fenetres

## PATRIMOINE BATI - TRES INTERESSANT

Identifiant : GAV\_003

Commune : Gavrelle

**Niveau de protection : 2**

Zone de 500 m : non

Adresse : 36 Route Nationale

Typologie : element

Occupation : occupe

Type : D.civil

Entretien : bon entretien

Element : D2. maison bourgeoise

Description :

Matériaux : ardoises

Maison bourgeoise de type chalet

briques

briques

Etat général : bon

Intégrité : oui

Période de construction : Debut XXe

Date photos : 04/09/2014

Date de construction : -



Commentaire éventuel :

Chainage d'angle en pierres

## PATRIMOINE BATI - TRES INTERESSANT

Identifiant :	GAV_004	Commune :	Gavrelle	<b>Niveau de protection :</b>	<b>2</b>
Zone de 500 m :	non	Adresse :	9 Rue De Roeux		
Typologie :	element	Occupation :	occupe		
Type :	D.civil	Entretien :	bon entretien		
Element :	D2. maison bourgeoise	Description :	Maison bourgeoise 3 travees et toiture a la mansart		
Matériaux :	ardoises briques pierres				
Etat général :	bon	Intégrité :	oui		
Période de construction :	Debut XXe	Date photos :	13/06/2014		
Date de construction :	-				



Commentaire éventuel :

R+C aménages. Decor sur la facade et chaînage d'angle en pierre. Fronton triangulaire remarquable

## PATRIMOINE BATI - TRES INTERESSANT

Identifiant : GAV\_005.2

Commune : Gavrelle

**Niveau de protection : 2**

Zone de 500 m : non

Adresse : 1 Rue de l'Eglise

Typologie : element

Occupation : occupe

Type : D.civil

Entretien : bon entretien

Element : D2. maison bourgeoise

Description :

Matériaux : ardoises

Maison bourgeoise 5 travées et toiture a croupe

briques

autres

Etat général : bon

Intégrité : oui

Période de construction : Debut XXe

Date photos : 13/06/2014

Date de construction : -



Commentaire éventuel :

R+1+C. Habitation appartenant a un corps de ferme / Ferme inventoriee en GAV\_005.1

## PATRIMOINE BATI - TRES INTERESSANT

Identifiant : GAV\_006.2

Commune : Gavrelle

**Niveau de protection : 2**

Zone de 500 m : non

Adresse : 35 Route Nationale

Typologie : element

Occupation : occupe

Type : A.agricole

Entretien : bon entretien

Element : A3. pigeonnier

Description :

Matériaux : ardoises

Pigeonnier

briques

briques

Etat général : bon

Intégrité : oui

Période de construction : Debut XXe

Date photos : 13/06/2014

Date de construction : -



Commentaire éventuel :

Pigeonnier en briques a base carree. / Ferme inventoriee en GAV\_006.1

## PATRIMOINE BATI - TRES INTERESSANT

Identifiant : GAV\_007.2

Commune : Gavrelle

**Niveau de protection : 2**

Zone de 500 m : non

Adresse : 4 Rue De Fampoux

Typologie : element

Occupation : occupe

Type : H.autres

Entretien : bon entretien

Element : H3. detail d architecture

Description :

Matériaux : autres

Pignon a pas-de-moineaux

briques

aucun

Etat général : bon

Intégrité : oui

Période de construction : Debut XXe

Date photos : 13/06/2014

Date de construction : -



Commentaire éventuel :

Habitation inventoriee en GAV\_007.1

## PATRIMOINE BATI - TRES INTERESSANT

Identifiant : GAV\_013.2

Commune : Gavrelle

**Niveau de protection : 2**

Zone de 500 m : non

Adresse : 6 Rue Des Abodes

Typologie : element

Occupation : occupe

Type : D.civil

Entretien : bon entretien

Element : D2. maison bourgeoise

Description :

Matériaux : ardoises

Maison bourgeoise 3 travees et toiture a croupe

briques

autres

Etat général : bon

Intégrité : oui

Période de construction : -

Date photos : 19/08/2014

Date de construction : -



Commentaire éventuel :

Maison appartenant a un corps de ferme. Decor de briques vernissees au-dessus des ouvertures du 1e niveau.  
Belle lucarne



## PATRIMOINE BATI - TRES INTERESSANT

Identifiant : GAV\_014.2

Commune : Gavrelle

**Niveau de protection : 2**

Zone de 500 m : non

Adresse : 11 Rue De Roeux

Typologie : element

Occupation : occupe

Type : G.mur

Entretien : bon entretien

Element : G3. portail porche

Description :

Matériaux : aucun

Porche de cloture

briques

pierres

Etat général : bon

Intégrité : oui

Période de construction : -

Date photos : 19/08/2014

Date de construction : -



Commentaire éventuel :

Ferme inventoriee en GAV\_014.1

## PATRIMOINE BATI - TRES INTERESSANT

Identifiant : GAV\_024

Commune : Gavrelle

**Niveau de protection : 2**

Zone de 500 m : non

Adresse : 3 Rue Plouvain

Typologie : element

Occupation : occupe

Type : G.mur

Entretien : bon entretien

Element : G3. portail porche

Description :

Matériaux : tuiles

Passage couvert arc plein cintre

briques

briques

Etat général : bon

Intégrité : oui

Période de construction : -

Date photos : 20/08/2014

Date de construction : -



Commentaire éventuel :

-

## PATRIMOINE BATI - TRES INTERESSANT

Identifiant : GAV\_026

Commune : Gavrelle

**Niveau de protection : 2**

Zone de 500 m : non

Adresse : 9 Rue Plouvain

Typologie : element

Occupation : occupe

Type : G.mur

Entretien : dégradation en cours

Element : G3. portail porche

Description :

Matériaux : aucun

Passage couvert linteau horizontal

autres

aucun

Etat général : moyen

Intégrité : oui

Période de construction : -

Date photos : 20/08/2014

Date de construction : -



Commentaire éventuel :

-

## PATRIMOINE BATI - TRES INTERESSANT

Identifiant : HEN\_009

Commune : Héninel

Niveau de protection : 2

Zone de 500 m : non

Adresse : - Rue De Saint-Germain

Typologie : element

Occupation : occupe

Type : C.religieux

Entretien : bon entretien

Element : C2. chapelle oratoire

Description :

Matériaux : ardoises

Chapelle

briques

briques

Etat général : bon

Intégrité : oui

Période de construction : -

Date photos : 04/09/2014

Date de construction : -

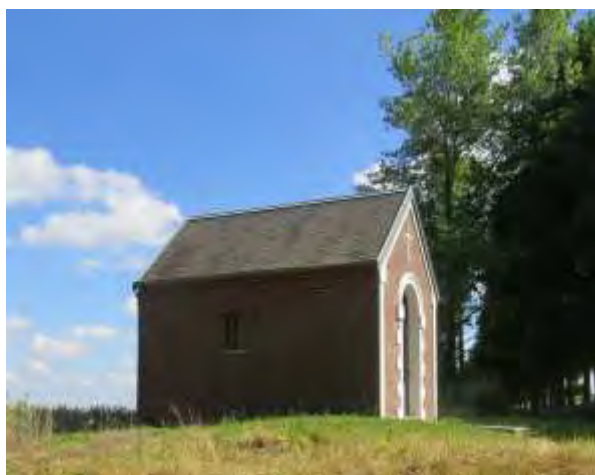

Commentaire éventuel :

Ouverture en arc plein cintre, et chaines harpees de pierres

## PATRIMOINE BATI - TRES INTERESSANT

Identifiant : HSC\_006

Commune : Hénin-sur-Cojeul

Niveau de protection : 2

Zone de 500 m : non

Adresse : - Rue De La Douaisienne

Typologie : element

Occupation : occupe

Type : C.religieux

Entretien : bon entretien

Element : C2. chapelle oratoire

Description :

Matériaux : ardoises

Chapelle aux ouvertures en arc brisé

autres

autres

Etat général : bon

Intégrité : oui

Période de construction : -

Date photos : 13/08/2014

Date de construction : -



Commentaire éventuel :

-

## PATRIMOINE BATI - TRES INTERESSANT

Identifiant : HSC\_007

Commune : Hénin-sur-Cojeul

**Niveau de protection : 2**

Zone de 500 m : non

Adresse : 18 Rue Guislain Debeugny

Typologie : element

Occupation : occupe

Type : D.civil

Entretien : bon entretien

Element : D2. maison bourgeoise

Description :

Matériaux : ardoises

Maison bourgeoise 3 travees et toiture a croupe

pierres

pierres

Etat général : bon

Intégrité : oui

Période de construction : -

Date photos : 13/08/2014

Date de construction : -



Commentaire éventuel :

Maison a 2 niveaux et 3 travees

## PATRIMOINE BATI - TRES INTERESSANT

Identifiant : HSC\_008

Commune : Hénin-sur-Cojeul

**Niveau de protection : 2**

Zone de 500 m : non

Adresse : Rue Alfred Klawa

Typologie : element

Occupation : occupe

Type : H.autres

Entretien : bon entretien

Element : H3. detail d architecture

Description :

Matériaux : ardoises

Pignon interessant

briques

briques

Etat général : bon

Intégrité : oui

Période de construction : -

Date photos : 13/08/2014

Date de construction : -

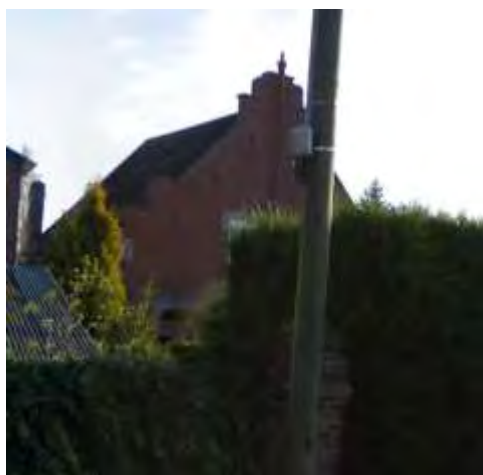

Commentaire éventuel :

Pignon d'Arras et pignons a pas-de-moineaux. Photo a refaire



## PATRIMOINE BATI - TRES INTERESSANT

Identifiant : HSC\_014

Commune : Hénin-sur-Cojeul

**Niveau de protection : 2**

Zone de 500 m : non

Adresse : 5 Rue De Saint-Leger

Typologie : element

Occupation : occupe

Type : D.civil

Entretien : bon entretien

Element : D2. maison bourgeoise

Description :

Matériaux : ardoises

Maison bourgeoise 3 travees et toiture a croupe

briques

briques

Etat général : bon

Intégrité : oui

Période de construction : -

Date photos : 13/08/2014

Date de construction : -



Commentaire éventuel :

Corps de ferme a cour fermee, avec porte agricole en bois et habitation

## PATRIMOINE BATI - TRES INTERESSANT

Identifiant : MAR\_011

Commune : Maroeuil

**Niveau de protection : 2**

Zone de 500 m : non

Adresse : - Rue Du Moulin

Typologie : element

Occupation : occupe

Type : B.industriel

Entretien : bon entretien

Element : B2. moulin

Description :

Matériaux : aucun

Vestige de Moulin Ã eau

briques

aucun

Etat général : bon

Intégrité : non

Période de construction : -

Date photos : 17/06/2014

Date de construction : -



Commentaire éventuel :

Vestige d'un ancien moulin, dont il reste aujourd'hui les chutes d'eau

## PATRIMOINE BATI - TRES INTERESSANT

Identifiant : MAR\_020

Commune : Maroeuil

**Niveau de protection : 2**

Zone de 500 m : non

Adresse : 20 Rue verte

Typologie : element

Occupation : occupe

Type : D.civil

Entretien : bon entretien

Element : D2. maison bourgeoise

Description :

Matériaux : ardoises

Maison bourgeoise de ville

pierres

briques

Etat général : bon

Intégrité : oui

Période de construction :

Date photos : 16/06/2011

Date de construction :



Commentaire éventuel :

-

## PATRIMOINE BATI - TRES INTERESSANT

Identifiant : MAR\_026

Commune : Maroeuil

**Niveau de protection : 2**

Zone de 500 m : non

Adresse : 12 Rue verte

Typologie : element

Occupation : occupe

Type : D.civil

Entretien : manque d entretien

Element : D2. maison bourgeoise

Description :

Matériaux : autres

Maison bourgeoise de ville

pierres

briques

Etat général : bon

Intégrité : oui

Période de construction :

Date photos : 18/04/2013

Date de construction :



Commentaire éventuel :

Maison ancienne en pierre avec porte cochere

## PATRIMOINE BATI - TRES INTERESSANT

Identifiant : MAR\_027

Commune : Maroeuil

**Niveau de protection : 2**

Zone de 500 m : non

Adresse : 2 Rue de la place

Typologie : element

Occupation : occupe

Type : H.autres

Entretien : bon entretien

Element : H3. detail d architecture

Description :

Matériaux : ardoises

Balcon en fer forge et volets en bois sculpte

briques

pierres

Etat général : bon

Intégrité : oui

Période de construction :

Date photos : 12/06/2013

Date de construction :



Commentaire éventuel :

-

## PATRIMOINE BATI - TRES INTERESSANT

Identifiant : MAR\_028.2

Commune : Maroeuil

Niveau de protection : 2

Zone de 500 m : non

Adresse : 11 Rue Neuve

Typologie : element

Occupation : occupe

Type : G.mur

Entretien : bon entretien

Element : G3. portail porche

Description :

Matériaux : aucun

Passage couvert arc déprimé

autres

aucun

Etat général : bon

Intégrité : oui

Période de construction : -

Date photos : 03/07/2014

Date de construction : -



Commentaire éventuel :

Batiment inventorie en MAR\_028.1

## PATRIMOINE BATI - TRES INTERESSANT

Identifiant : MAR\_029.2

Commune : Maroeuil

**Niveau de protection : 2**

Zone de 500 m : non

Adresse : 11 Rue de l'Eglise

Typologie : element

Occupation : occupe

Type : H.autres

Entretien : manque d entretien

Element : H3. detail d architecture

Description :

Matériaux : aucun

Pignon en epi en briques sur une facade en pierres

pierres

aucun

Etat général : moyen

Intégrité : oui

Période de construction : -

Date photos : 02/07/2014

Date de construction : -



Commentaire éventuel :

Ferme inventoriee en MAR\_029.1



## PATRIMOINE BATI - TRES INTERESSANT

Identifiant : MAR\_031

Commune : Maroeuil

**Niveau de protection : 2**

Zone de 500 m : non

Adresse : Rue Du Stade

Typologie : element

Occupation : abandon

Type : G.mur

Entretien : dégradation en cours

Element : G1. mur de cloture

Description :

Matériaux : autres

Mur de cloture

pierres

gres

Etat général : moyen

Intégrité : non

Période de construction : -

Date photos : 03/07/2014

Date de construction : -



Commentaire éventuel :

Un tronçon du mur a été entièrement réhabilité

## PATRIMOINE BATI - TRES INTERESSANT

Identifiant : MAR\_032.2

Commune : Maroeuil

**Niveau de protection : 2**

Zone de 500 m : non

Adresse : 1 Rue Du Huit Mai

Typologie : element

Occupation : occupe

Type : H.autres

Entretien : bon entretien

Element : H3. detail d architecture

Description :

Matériaux : tuiles

Pignon en briques sur une facade en pierres

pierres

aucun

Etat général : bon

Intégrité : oui

Période de construction : -

Date photos : 02/07/2014

Date de construction : -



Commentaire éventuel :

Habitation inventoriee en MAR\_032.1

## PATRIMOINE BATI - TRES INTERESSANT

Identifiant : MAR\_033.3

Commune : Maroeuil

**Niveau de protection : 2**

Zone de 500 m : non

Adresse : 1 Rue verte

Typologie : element

Occupation : occupe

Type : G.mur

Entretien : manque d entretien

Element : G3. portail porche

Description :

Matériaux : aucun

Passage couvert arc déprimé

autres

aucun

Etat général : bon

Intégrité : oui

Période de construction :

Date photos : 14/06/2013

Date de construction :



Commentaire éventuel :

-

## PATRIMOINE BATI - TRES INTERESSANT

Identifiant : MAR\_034.2

Commune : Maroeuil

**Niveau de protection : 2**

Zone de 500 m : non

Adresse : Rue du rossignol

Typologie : element

Occupation : occupe

Type : G.mur

Entretien : bon entretien

Element : G3. portail porche

Description :

Matériaux : autres

Passage couvert linteau horizontal

aucun

aucun

Etat général : bon

Intégrité : oui

Période de construction :

Date photos : 15/04/2013

Date de construction :



Commentaire éventuel :

-

## PATRIMOINE BATI - TRES INTERESSANT

Identifiant : MAR\_037.2

Commune : Maroeuil

Niveau de protection : 2

Zone de 500 m : non

Adresse : Rue de l'Eglise

Typologie : element

Occupation : occupe

Type : C.religieux

Entretien : manque d entretien

Element : C4. autres

Description :

Matériaux : aucun

Niche religieuse avec une statue

aucun

aucun

Etat général : bon

Intégrité : non

Période de construction : -

Date photos : 01/07/2014

Date de construction : -

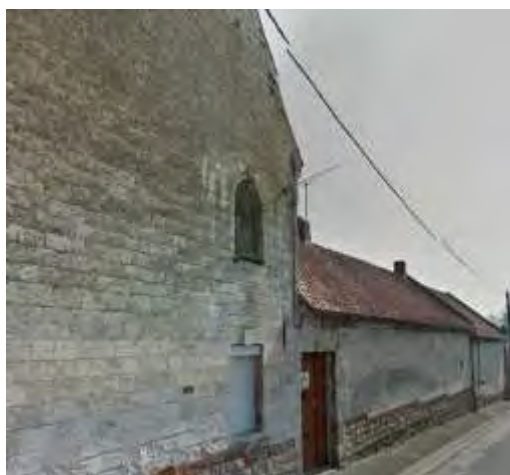

Commentaire éventuel :

Niche présentant une statue de Saint avec un globe. La niche est en arc plein / Batiment inventorie en MAR\_037.1 / Pignon inventorie en MAR\_037.3

## PATRIMOINE BATI - TRES INTERESSANT

Identifiant : MAR\_038

Commune : Maroeuil

**Niveau de protection : 2**

Zone de 500 m : non

Adresse : 22 Rue verte

Typologie : element

Occupation : occupe

Type : G.mur

Entretien : bon entretien

Element : G3. portail porche

Description :

Matériaux : aucun

Passage couvert arc plein cintre

autres

aucun

Etat général : bon

Intégrité : oui

Période de construction :

Date photos :

Date de construction :



Commentaire éventuel :

-

## PATRIMOINE BATI - TRES INTERESSANT

Identifiant : MAR\_039

Commune : Maroeuil

**Niveau de protection : 2**

Zone de 500 m : non

Adresse : 6 Rue Du Huit Mai

Typologie : element

Occupation : occupe

Type : D.civil

Entretien : bon entretien

Element : D2. maison bourgeoise

Description :

Matériaux : ardoises

Maison bourgeoise 3 travees et toiture a croupe

pierres

autres

Etat général : bon

Intégrité : oui

Période de construction : -

Date photos : 02/07/2014

Date de construction : -



Commentaire éventuel :

-



## PATRIMOINE BÂTI - TRÈS INTÉRESSANT

Identifiant : MAR\_040

Commune : Maroeuil

Niveau de protection : 2

Zone de 500 m : non

Adresse : Rue Du Rossignol

Typologie : élément

Occupation : occupé

Type : H.autres

Entretien : manque d'entretien

Élément : H3. détail d'architecture

Description :

Matériaux : tuiles

Pignon en épi en briques sur une façade en pierres

pierres

aucun

État général : bon

Intégrité : oui

Période de construction : -

Date photos : 03/07/2014

Date de construction : -



Commentaire éventuel :

Petite ferme caractéristique avec habitation au fond de la cour

## PATRIMOINE BATI - TRES INTERESSANT

Identifiant : MAR\_041

Commune : Maroeuil

**Niveau de protection : 2**

Zone de 500 m : non

Adresse : 9 Rue neuve

Typologie : element

Occupation : occupe

Type : G.mur

Entretien : dégradation en cours

Element : G3. portail porche

Description :

Matériaux : aucun

Passage couvert linteau horizontal

autres

aucun

Etat général : bon

Intégrité : oui

Période de construction :

Date photos : 11/02/2015

Date de construction :

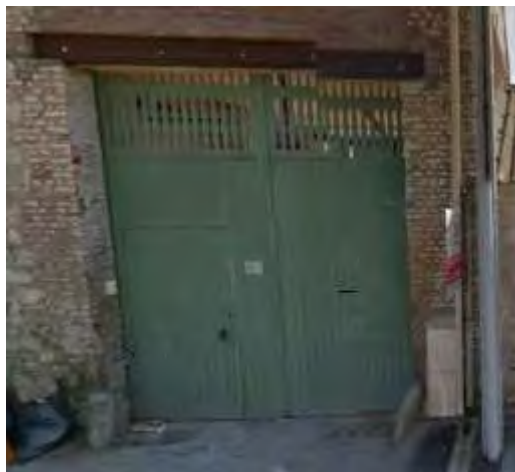

Commentaire éventuel :

## PATRIMOINE BATI - TRES INTERESSANT

Identifiant : MAR\_043.2

Commune : Maroeuil

**Niveau de protection : 2**

Zone de 500 m : non

Adresse : Rue verte

Typologie : element

Occupation : occupe

Type : G.mur

Entretien : manque d entretien

Element : G3. portail porche

Description :

Matériaux : aucun

Passage couvert arc déprimé

autres

aucun

Etat général : moyen

Intégrité : oui

Période de construction :

Date photos : 12/04/2013

Date de construction :



Commentaire éventuel :

-

## PATRIMOINE BATI - TRES INTERESSANT

Identifiant : MAR\_044

Commune : Maroeuil

**Niveau de protection : 2**

Zone de 500 m : non

Adresse : Rue Du Rossignol

Typologie : element

Occupation : abandon

Type : G.mur

Entretien : dégradation en cours

Element : G1. mur de cloture

Description :

Matériaux : autres

Mur de cloture

pierres

gres

Etat général : moyen

Intégrité : non

Période de construction : -

Date photos : 03/07/2014

Date de construction : -



Commentaire éventuel :

-

## PATRIMOINE BATI - TRES INTERESSANT

Identifiant : MAR\_049

Commune : Maroeuil

**Niveau de protection : 2**

Zone de 500 m : oui

Adresse : 2 Rue Neuve

Typologie : element

Occupation : occupe

Type : D.civil

Entretien : bon entretien

Element : D2. maison bourgeoise

Description :

Matériaux : tuiles

Maison bourgeoise 3 travees et toiture a croupe

briques

briques

Etat général : bon

Intégrité : oui

Période de construction : -

Date photos :

Date de construction : -



Commentaire éventuel :

Maison 3 niveaux 3 travees. decor de briques

## PATRIMOINE BATI - TRES INTERESSANT

Identifiant : MER\_005

Commune : Mercatel

**Niveau de protection : 2**

Zone de 500 m : non

Adresse : 24 Rue De La Chapelle

Typologie : element

Occupation : occupe

Type : D.civil

Entretien : bon entretien

Element : D2. maison bourgeoise

Description :

Matériaux : ardoises

Maison bourgeoise divers 2

autres

autres

Etat général : bon

Intégrité : oui

Période de construction : -

Date photos : 18/06/2014

Date de construction : -



Commentaire éventuel :

-

## PATRIMOINE BATI - TRES INTERESSANT

Identifiant : MER\_010

Commune : Mercatel

**Niveau de protection : 2**

Zone de 500 m : non

Adresse : 8 Rue De La Mairie

Typologie : element

Occupation : occupe

Type : H.autres

Entretien : bon entretien

Element : H3. detail d architecture

Description :

Matériaux : aucun

Moderature de briques

briques

aucun

Etat général : bon

Intégrité : oui

Période de construction : -

Date photos : 08/08/2014

Date de construction : -



Commentaire éventuel :

-



## PATRIMOINE BATI - TRES INTERESSANT

Identifiant : MER\_016

Commune : Mercatel

**Niveau de protection : 2**

Zone de 500 m : non

Adresse : 31 Rue De La Mairie

Typologie : element

Occupation : occupe

Type : H.autres

Entretien : bon entretien

Element : H3. detail d architecture

Description :

Matériaux : aucun

Detail de facade frise decorative

autres

aucun

Etat général : bon

Intégrité : oui

Période de construction : -

Date photos : 08/08/2014

Date de construction : -



Commentaire éventuel :

-

## PATRIMOINE BATI - TRES INTERESSANT

Identifiant : MER\_017

Commune : Mercatel

**Niveau de protection : 2**

Zone de 500 m : non

Adresse : 5 Rue De L'etoile

Typologie : element

Occupation : occupe

Type : D.civil

Entretien : manque d entretien

Element : D2. maison bourgeoise

Description :

Matériaux : ardoises

Maison bourgeoise 3 travees et toiture a croupe

autres

autres

Etat général : moyen

Intégrité : oui

Période de construction : -

Date photos : 08/08/2014

Date de construction : -



Commentaire éventuel :

toiture à croupettes. Facade en cours de noircissement

## PATRIMOINE BATI - TRES INTERESSANT

Identifiant : MER\_019

Commune : Mercatel

**Niveau de protection : 2**

Zone de 500 m : non

Adresse : 34 Rue De La Mairie

Typologie : element

Occupation : occupe

Type : H.autres

Entretien : bon entretien

Element : H3. detail d architecture

Description :

Matériaux : aucun

Modenature de briques sur facade principale en briques

briques

aucun

Etat général : bon

Intégrité : oui

Période de construction : -

Date photos : 08/08/2014

Date de construction : -



Commentaire éventuel :

-

## PATRIMOINE BATI - TRES INTERESSANT

Identifiant : MER\_020

Commune : Mercatel

**Niveau de protection : 2**

Zone de 500 m : non

Adresse : 69 Rue De La Mairie

Typologie : element

Occupation : occupe

Type : G.mur

Entretien : bon entretien

Element : G2. porte

Description :

Matériaux : aucun

Porte agricole en bois coulissante

autres

aucun

Etat général : bon

Intégrité : oui

Période de construction : -

Date photos : 08/08/2014

Date de construction : -



Commentaire éventuel :

-

## PATRIMOINE BATI - TRES INTERESSANT

Identifiant : MLP\_005.2

Commune : Monchy-le-Preux

**Niveau de protection : 2**

Zone de 500 m : non

Adresse : 1 Rue De Wancourt

Typologie : element

Occupation : occupe

Type : D.civil

Entretien : bon entretien

Element : D2. maison bourgeoise

Description :

Matériaux : ardoises

Maison bourgeoise 3 travees et toiture a croupe

briques

pierres

Etat général : bon

Intégrité : oui

Période de construction : -

Date photos : 26/08/2014

Date de construction : -



Commentaire éventuel :

2 niveaux + lucarne pour combles. Decor Art Deco. Porche inventorie en MLP\_005.1

## PATRIMOINE BATI - TRES INTERESSANT

Identifiant : MLP\_013

Commune : Monchy-le-Preux

**Niveau de protection : 2**

Zone de 500 m : non

Adresse : - Rue Du Tilleul

Typologie : element

Occupation : occupe

Type : D.civil

Entretien : bon entretien

Element : D2. maison bourgeoise

Description :

Matériaux : ardoises

Maison bourgeoise Photos a refaire

briques

briques

Etat général : bon

Intégrité : oui

Période de construction : -

Date photos : 18/06/2014

Date de construction : -



Commentaire éventuel :

Demeure non visible depuis l'espace public

## PATRIMOINE BÂTI - TRÈS INTÉRESSANT

Identifiant : MLP\_014.2

Commune : Monchy-le-Preux

**Niveau de protection : 2**

Zone de 500 m : non

Adresse : - Rue Du Tilleul

Typologie : element

Occupation : occupe

Type : A.agricole

Entretien : bon entretien

Element : A3. pigeonnier

Description :

Matériaux : tuiles

Pigeonnier

autres

autres

Etat général : bon

Intégrité : oui

Période de construction : -

Date photos : 18/06/2014

Date de construction : -



Commentaire éventuel :

Pigeonnier appartenant corps de ferme inventorie en MLP\_014.1



## PATRIMOINE BATI - TRES INTERESSANT

Identifiant : MLP\_016

Commune : Monchy-le-Preux

Niveau de protection : 2

Zone de 500 m : non

Adresse : 1 Rue De La Gaiete

Typologie : element

Occupation : occupe

Type : D.civil

Entretien : bon entretien

Element : D2. maison bourgeoise

Description :

Matériaux : tuiles

Maison bourgeoise 3 travees et toiture a croupe

briques

pierres

Etat général : bon

Intégrité : oui

Période de construction : -

Date photos : 18/06/2014

Date de construction : -

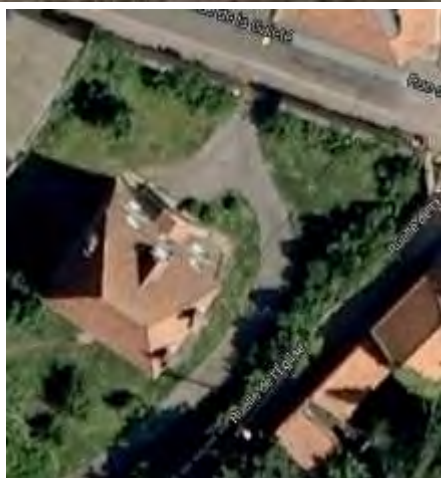

Commentaire éventuel :

3 niveaux, 3 travees. Decor de briques

## PATRIMOINE BATI - TRES INTERESSANT

Identifiant : MLP\_033

Commune : Monchy-le-Preux

Niveau de protection : 2

Zone de 500 m : non

Adresse : 11 Rue De Wancourt

Typologie : element

Occupation : occupe

Type : D.civil

Entretien : bon entretien

Element : D2. maison bourgeoise

Description :

Matériaux : tuiles

Maison bourgeoise 3 travees et fronton triangulaire

pierres

pierres

Etat général : bon

Intégrité : oui

Période de construction : -

Date photos : 26/08/2014

Date de construction : -



Commentaire éventuel :

Maison en pierres meulieres avec fronton triangulaire

## PATRIMOINE BATI - TRES INTERESSANT

Identifiant : MLP\_036.2

Commune : Monchy-le-Preux

**Niveau de protection : 2**

Zone de 500 m : non

Adresse : 3 Rue De Vis

Typologie : element

Occupation : occupe

Type : A.agricole

Entretien : bon entretien

Element : A3. pigeonnier

Description :

Matériaux : ardoises

Pigeonnier

briques

briques

Etat général : bon

Intégrité : oui

Période de construction : -

Date photos : 26/08/2014

Date de construction : -



Commentaire éventuel :

Non visible de la rue

## PATRIMOINE BATI - TRES INTERESSANT

Identifiant : MSE\_001

Commune : Mont-St-Eloi

Niveau de protection : 2

Zone de 500 m : oui

Adresse : 25 Rue Du General Barbot

Typologie : element

Occupation : occupe

Type : D.civil

Entretien : bon entretien

Element : D2. maison bourgeoise

Description :

Matériaux : ardoises

Maison bourgeoise de ville

pierres

pierres

Etat général : bon

Intégrité : oui

Période de construction : 1e quart XXe

Date photos :

Date de construction : 1923



Commentaire éventuel :

Morphologie traditionnelle de l'estaminet : implanté en L en angle avec un pan coupé / Inscription gravée au-dessus de l'entrée "Au repos des touristes - Cafe Lefetz " et "1923" au-dessus de la baie du premier étage.

## PATRIMOINE BATI - TRES INTERESSANT

Identifiant : MSE\_007

Commune : Mont-St-Eloi

Niveau de protection : 2

Zone de 500 m : oui

Adresse : 8 Rue De La Mairie

Typologie : element

Occupation : occupe

Type : D.civil

Entretien : bon entretien

Element : D2. maison bourgeoise

Description :

Matériaux : ardoises

Maison bourgeoise de ville

pierres

gres

Etat général : bon

Intégrité : oui

Période de construction : -

Date photos :

Date de construction : -



### Commentaire éventuel :

Maison de maître en pierres blanches (craie), accolée à l'ancienne porte de l'abbaye. Soubassement en gres. Sept travées identiques, 2 ouvertures sont bouchées. Bandeaux de pierre mettent en valeur les différents niveaux. Toiture à croupe

## PATRIMOINE BATI - TRES INTERESSANT

Identifiant : MSE\_008

Commune : Mont-St-Eloi

**Niveau de protection : 2**

Zone de 500 m : oui

Adresse : 3 Rue De La Mairie

Typologie : element

Occupation : occupe

Type : D.civil

Entretien : manque d entretien

Element : D2. maison bourgeoise

Description :

Matériaux : ardoises

Maison bourgeoise de ville

pierres

gres

Etat général : bon

Intégrité : oui

Période de construction : -

Date photos : 08/09/2014

Date de construction : -



### Commentaire éventuel :

Maison bourgeoise en pierres blanches de taille. Soubassement en gres et en brique. 6 travees non symetriques. Bandeaux de pierres qui soulignent les niveaux. Toiture a croupe a pans brises en ardoise. Piliers du portail travailles.



## PATRIMOINE BÂTI - TRÈS INTÉRESSANT

Identifiant : MSE\_011

Commune : Mont-St-Eloi

Niveau de protection : 2

Zone de 500 m : oui

Adresse : 53 Rue Roger Salengro

Typologie : element

Occupation : occupe

Type : D.civil

Entretien : bon entretien

Element : D2. maison bourgeoise

Description :

Matériaux : tuiles

Maison bourgeoise de ville

pierres

pierres

Etat général : bon

Intégrité : oui

Période de construction : 4e quart XIXe

Date photos :

Date de construction : 1881



### Commentaire éventuel :

Maison bourgeoise de pierres blanches, bandeaux de pierres pour separer les niveaux. Inscription gravee dans la pierre " 1881 ". Entree a l'extremite gauche et porte agricole a l'extremite droite. Toiture a croupe en ardoise.



## PATRIMOINE BATI - TRES INTERESSANT

Identifiant : MSE\_015

Commune : Mont-St-Eloi

Niveau de protection : 2

Zone de 500 m : oui

Adresse : 12 Rue De La Mairie

Typologie : element

Occupation : occupe

Type : G.mur

Entretien : bon entretien

Element : G3. portail porche

Description :

Matériaux : aucun

Portail

pierres

briques

Etat général : bon

Intégrité : oui

Période de construction : -

Date photos :

Date de construction : -



### Commentaire éventuel :

Porche et mur d'enceinte remarquable / Soubassement en gres et maconnerie en pierres blanches de taille. 3 rangees de pierres assurent l etancheite au niveau de l entree secondaire, une couvertine de pierre prend le relais ensuite

## PATRIMOINE BATI - TRES INTERESSANT

Identifiant : MSE\_023

Commune : Mont-St-Eloi

**Niveau de protection : 2**

Zone de 500 m : oui

Adresse : 40 Rue Roger Salengro

Typologie : element

Occupation : occupe

Type : G.mur

Entretien : bon entretien

Element : G3. portail porche

Description :

Matériaux : aucun

Passage couvert anse de panier

autres

aucun

Etat général : bon

Intégrité : oui

Période de construction : -

Date photos : 07/09/2014

Date de construction : -



Commentaire éventuel :

Arc plein cintre

## PATRIMOINE BATI - TRES INTERESSANT

Identifiant : MSE\_023.2

Commune : Mont-St-Eloi

**Niveau de protection : 2**

Zone de 500 m : oui

Adresse : 42 Rue Roger Salengro

Typologie : element

Occupation : occupe

Type : G.mur

Entretien : manque d entretien

Element : G3. portail porche

Description :

Matériaux : tuiles

Passage couvert anse de panier

autres

autres

Etat général : bon

Intégrité : oui

Période de construction : -

Date photos :

Date de construction : -



Commentaire éventuel :

Arc plein cintre

## PATRIMOINE BATI - TRES INTERESSANT

Identifiant : MSE\_027.3

Commune : Mont-St-Eloi

**Niveau de protection : 2**

Zone de 500 m : non

Adresse : 15 Rue De La Source

Typologie : element

Occupation : occupe

Type : H.autres

Entretien : manque d entretien

Element : H3. detail d architecture

Description :

Matériaux : aucun

Pignon en epi en briques sur une facade en pierres

briques

aucun

Etat général : bon

Intégrité : oui

Période de construction : XIX

Date photos : 25/08/2014

Date de construction : 1870?



Commentaire éventuel :

Ferme inventoriee en MSE\_027.1 / Pigeonnier inventoriee en MSE\_027.2

## PATRIMOINE BATI - TRES INTERESSANT

Identifiant : MSE\_028

Commune : Mont-St-Eloi

**Niveau de protection : 2**

Zone de 500 m : non

Adresse : 56 Rue De La Gare

Typologie : element

Occupation : occupe

Type : D.civil

Entretien : bon entretien

Element : D2. maison bourgeoise

Description :

Matériaux : ardoises

Maison bourgeoise 3 travées et fronton triangulaire

autres

pierres

Etat général : bon

Intégrité : oui

Période de construction : XX

Date photos : 03/09/2014

Date de construction : 1929



Commentaire éventuel :

Date de construction transmise par propriétaire

## PATRIMOINE BATI - TRES INTERESSANT

Identifiant : MSE\_035.2

Commune : Mont-St-Eloi

**Niveau de protection : 2**

Zone de 500 m : non

Adresse : 7 Rue De La Source (ecoivres)

Typologie : element

Occupation : occupe

Type : H.autres

Entretien : bon entretien

Element : H3. detail d architecture

Description :

Matériaux : autres

Pignon en briques sur une facade en pierres

briques

aucun

Etat général : bon

Intégrité : oui

Période de construction : -

Date photos : 29/08/2014

Date de construction : -



Commentaire éventuel :

Ferme inventoriee en MSE\_035.1

## PATRIMOINE BATI - TRES INTERESSANT

Identifiant : MSE\_036.2

Commune : Mont-St-Eloi

Niveau de protection : 2

Zone de 500 m : non

Adresse : 9 Rue De La Source (ecoivres)

Typologie : element

Occupation : occupe

Type : H.autres

Entretien : manque d entretien

Element : H3. detail d architecture

Description :

Matériaux : tuiles

Pignon en briques sur une facade en pierres

briques

aucun

Etat général : moyen

Intégrité : oui

Période de construction : -

Date photos : 29/08/2014

Date de construction : -



Commentaire éventuel :

Ferme inventoriee en MSE\_032.1



## PATRIMOINE BATI - TRES INTERESSANT

Identifiant : MSE\_037

Commune : Mont-St-Eloi

**Niveau de protection : 2**

Zone de 500 m : non

Adresse : 17 Place de L'eglise (ecoivres)

Typologie : element

Occupation : occupe

Type : D.civil

Entretien : bon entretien

Element : D2. maison bourgeoise

Description :

Matériaux : tuiles

Maison bourgeoise de ville

pierres

gres

Etat général : bon

Intégrité : oui

Période de construction : -

Date photos : 29/08/2014

Date de construction : -



Commentaire éventuel :

R+1+C aménagements

## PATRIMOINE BATI - TRES INTERESSANT

Identifiant : MSE\_040

Commune : Mont-St-Eloi

**Niveau de protection : 2**

Zone de 500 m : non

Adresse : Rue De La Gare (ecoivres)

Typologie : element

Occupation : abandon

Type : G.mur

Entretien : dégradation en cours

Element : G1. mur de cloture

Description :

Matériaux : aucun

Mur de cloture

pierres

briques

Etat général : moyen

Intégrité : non

Période de construction : -

Date photos : 29/08/2014

Date de construction : -



Commentaire éventuel :

-

## PATRIMOINE BATI - TRES INTERESSANT

Identifiant : MSE\_041.2

Commune : Mont-St-Eloi

**Niveau de protection : 2**

Zone de 500 m : non

Adresse : 9 Rue De La Gare

Typologie : element

Occupation : occupe

Type : G.mur

Entretien : bon entretien

Element : G3. portail porche

Description :

Matériaux : aucun

Passage couvert arc segmentaire

aucun

aucun

Etat général : bon

Intégrité : oui

Période de construction : -

Date photos :

Date de construction : -



Commentaire éventuel :

-

## PATRIMOINE BATI - TRES INTERESSANT

Identifiant : MSE\_042.2

Commune : Mont-St-Eloi

**Niveau de protection : 2**

Zone de 500 m : non

Adresse : 10 Rue De La Gare (ecoivres)

Typologie : element

Occupation : occupe

Type : H.autres

Entretien : bon entretien

Element : H3. detail d architecture

Description :

Matériaux : tuiles

Pignon en epi en briques sur une facade en pierres

pierres

briques

Etat général : bon

Intégrité : non

Période de construction : -

Date photos : 29/08/2014

Date de construction : -



### Commentaire éventuel :

Utilisation de la pierre blanche et de grès / Restauration complète en 1999. / Le pignon est dénaturée par le percement de deux fenetres / Habitation inventoriee en MSE\_042.1

## PATRIMOINE BATI - TRES INTERESSANT

Identifiant : MSE\_043

Commune : Mont-St-Eloi

**Niveau de protection : 2**

Zone de 500 m : non

Adresse : 03-m Rue De La Gare (ecoivres)

Typologie : alignement

Occupation : occupe

Type : H.autres

Entretien : manque d entretien

Element : H3. detail d architecture

Description :

Matériaux : tuiles

Pignons en epi en briques

briques

aucun

Etat général : bon

Intégrité : oui

Période de construction : -

Date photos : 29/08/2014

Date de construction : -



Commentaire éventuel :

-

## PATRIMOINE BATI - TRES INTERESSANT

Identifiant : MSE\_044

Commune : Mont-St-Eloi

**Niveau de protection : 2**

Zone de 500 m : non

Adresse : 50 Rue De La Gare (ecoivres)

Typologie : element

Occupation : occupe

Type : D.civil

Entretien : bon entretien

Element : D2. maison bourgeoise

Description :

Matériaux : ardoises

Maison bourgeoise 5 travees et toiture a croupe brisee

pierres

gres

Etat général : bon

Intégrité : oui

Période de construction : -

Date photos : 29/08/2014

Date de construction : -

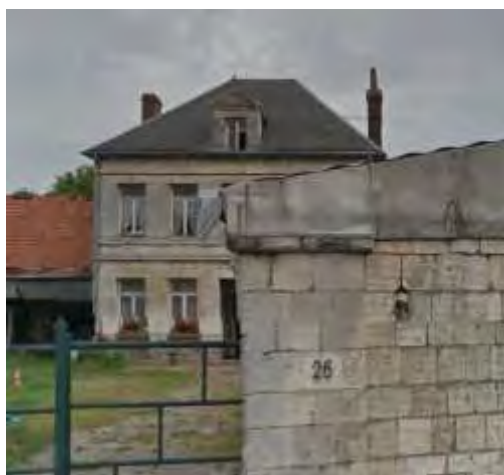

Commentaire éventuel :

R+1+C aménages. Date portée

## PATRIMOINE BATI - TRES INTERESSANT

Identifiant : MSE\_045

Commune : Mont-St-Eloi

**Niveau de protection : 2**

Zone de 500 m : non

Adresse : Rue De La Gare

Typologie : element

Occupation : occupe

Type : D.civil

Entretien : bon entretien

Element : D2. maison bourgeoise

Description :

Matériaux : ardoises

Maison bourgeoise de ville

pierres

gres

Etat général : bon

Intégrité : oui

Période de construction : -

Date photos :

Date de construction : -



Commentaire éventuel :

-



## PATRIMOINE BATI - TRES INTERESSANT

Identifiant : MSE\_046.2

Commune : Mont-St-Eloi

**Niveau de protection : 2**

Zone de 500 m : non

Adresse : 34 Rue De La Gare

Typologie : element

Occupation : occupe

Type : G.mur

Entretien : bon entretien

Element : G3. portail porche

Description :

Matériaux : aucun

Passage couvert arc segmentaire

aucun

aucun

Etat général : bon

Intégrité : oui

Période de construction : -

Date photos :

Date de construction : -



Commentaire éventuel :

-

## PATRIMOINE BATI - TRES INTERESSANT

Identifiant : MSE\_047.2

Commune : Mont-St-Eloi

**Niveau de protection : 2**

Zone de 500 m : non

Adresse : 42 Rue De La Gare (ecoivres)

Typologie : element

Occupation : occupe

Type : G.mur

Entretien : manque d entretien

Element : G3. portail porche

Description :

Matériaux : autres

Passage couvert anse de panier

autres

autres

Etat général : moyen

Intégrité : oui

Période de construction : VXIII

Date photos : 29/08/2014

Date de construction : 1841



Commentaire éventuel :

Ferme inventoriee en MSE\_047.1

## PATRIMOINE BATI - TRES INTERESSANT

Identifiant : MSE\_049

Commune : Mont-St-Eloi

**Niveau de protection : 2**

Zone de 500 m : non

Adresse : 27 Rue De L'ecole (bray)

Typologie : element

Occupation : occupe

Type : H.autres

Entretien : bon entretien

Element : H3. detail d architecture

Description :

Matériaux : aucun

Pignon en briques sur une facade en pierres

briques

aucun

Etat général : bon

Intégrité : oui

Période de construction : -

Date photos : 01/09/2014

Date de construction : -



Commentaire éventuel :

-

## PATRIMOINE BATI - TRES INTERESSANT

Identifiant : MSE\_050.2

Commune : Mont-St-Eloi

**Niveau de protection : 2**

Zone de 500 m : non

Adresse : 25 Rue De L'ecole (bray)

Typologie : element

Occupation : occupe

Type : H.autres

Entretien : manque d entretien

Element : H3. detail d architecture

Description :

Matériaux : tuiles

Pignon en epi en briques sur une facade en pierres

briques

aucun

Etat général : moyen

Intégrité : oui

Période de construction : -

Date photos : 01/09/2014

Date de construction : -



Commentaire éventuel :

Ferme inventoriee en MSE\_050.1

## PATRIMOINE BATI - TRES INTERESSANT

Identifiant : MSE\_051

Commune : Mont-St-Eloi

**Niveau de protection : 2**

Zone de 500 m : non

Adresse : 18 Rue De L'ecole (bray)

Typologie : element

Occupation : occupe

Type : G.mur

Entretien : bon entretien

Element : G3. portail porche

Description :

Matériaux : ardoises

Passage couvert anse de panier

pierres

briques

Etat général : bon

Intégrité : oui

Période de construction : -

Date photos : 01/09/2014

Date de construction : -



Commentaire éventuel :

-

## PATRIMOINE BATI - TRES INTERESSANT

Identifiant : MSE\_052

Commune : Mont-St-Eloi

**Niveau de protection : 2**

Zone de 500 m : non

Adresse : 21 Rue De L'ecole (bray)

Typologie : element

Occupation : occupe

Type : A.agricole

Entretien : manque d entretien

Element : A1. ferme

Description :

Matériaux : tuiles

Corps de ferme

pierres

gres

Etat général : moyen

Intégrité : oui

Période de construction : -

Date photos : 01/09/2014

Date de construction : -



Commentaire éventuel :

Corps de ferme en pierre avec porche

## PATRIMOINE BATI - TRES INTERESSANT

Identifiant : MSE\_055

Commune : Mont-St-Eloi

**Niveau de protection : 2**

Zone de 500 m : non

Adresse : 4 Rue De L'ecole (bray)

Typologie : element

Occupation : occupe

Type : H.autres

Entretien : bon entretien

Element : H3. detail d architecture

Description :

Matériaux : aucun

Fer d'ancrage et pignon

autres

aucun

Etat général : bon

Intégrité : non

Période de construction : -

Date photos : 01/09/2014

Date de construction : -



Commentaire éventuel :

-



## PATRIMOINE BATI - TRES INTERESSANT

Identifiant : MSE\_056.2

Commune : Mont-St-Eloi

**Niveau de protection : 2**

Zone de 500 m : non

Adresse : Rue De La Source (ecoivres)

Typologie : element

Occupation : occupe

Type : H.autres

Entretien : bon entretien

Element : H3. detail d architecture

Description :

Matériaux : aucun

Pignon en briques sur une facade en pierres

briques

aucun

Etat général : bon

Intégrité : oui

Période de construction : -

Date photos : 03/09/2014

Date de construction : -



Commentaire éventuel :

Ferme inventoriee en MSE\_056.1

## PATRIMOINE BATI - TRES INTERESSANT

Identifiant : MSE\_058

Commune : Mont-St-Eloi

Niveau de protection : 2

Zone de 500 m : oui

Adresse : 19 Chaussee Brunehaut

Typologie : element

Occupation : occupe

Type : D.civil

Entretien : bon entretien

Element : D2. maison bourgeoise

Description :

Matériaux : tuiles

Maison bourgeoise 3 travées et toiture a croupe

briques

pierres

Etat général : bon

Intégrité : oui

Période de construction : -

Date photos :

Date de construction : -



Commentaire éventuel :

-

## PATRIMOINE BATI - TRES INTERESSANT

Identifiant : MSE\_060.2

Commune : Mont-St-Eloi

**Niveau de protection : 2**

Zone de 500 m : oui

Adresse : 7 Chaussee Brunehaut

Typologie : element

Occupation : occupe

Type : G.mur

Entretien : bon entretien

Element : G3. portail porche

Description :

Matériaux : tuiles

Passage couvert anse de panier

pierres

gres

Etat général : bon

Intégrité : oui

Période de construction : -

Date photos : Google

Date de construction : -



Commentaire éventuel :

-

## PATRIMOINE BATI - TRES INTERESSANT

Identifiant : MSE\_062

Commune : Mont-St-Eloi

**Niveau de protection : 2**

Zone de 500 m : oui

Adresse : Rue Montidien

Typologie : element

Occupation : occupe

Type : G.mur

Entretien : dégradation en cours

Element : G3. portail porche

Description :

Matériaux : tuiles

Porche de cloture

autres

autres

Etat général : moyen

Intégrité : oui

Période de construction : -

Date photos :

Date de construction : -



Commentaire éventuel :

-

## PATRIMOINE BATI - TRES INTERESSANT

Identifiant : NVA\_002.2

Commune : Neuville-St-Vaast

Niveau de protection : 2

Zone de 500 m : non

Adresse : 19 Rue De La Barre

Typologie : element

Occupation : occupe

Type : G.mur

Entretien : bon entretien

Element : G1. mur de cloture

Description :

Matériaux : autres

Mur de cloture en rouge barres porte avec fronton

rouge barre

pierres

Etat général : bon

Intégrité : oui

Période de construction : -

Date photos : 19/06/2014

Date de construction : -



Commentaire éventuel :

Maison inventoriee en NVA\_002.1

## PATRIMOINE BATI - TRES INTERESSANT

Identifiant : NVA\_012

Commune : Neuville-St-Vaast

**Niveau de protection : 2**

Zone de 500 m : non

Adresse : 66 Rue Du Canada

Typologie : element

Occupation : occupe

Type : D.civil

Entretien : bon entretien

Element : D2. maison bourgeoise

Description :

Matériaux : ardoises

Maison bourgeoise 3 travees et fronton triangulaire

pierres

pierres

Etat général : bon

Intégrité : oui

Période de construction : 1er quart XXe

Date photos : 19/06/2014

Date de construction : -



Commentaire éventuel :

R+1+C aménages avec ouverture sur combles par une fenêtre

## PATRIMOINE BATI - TRES INTERESSANT

Identifiant : NVA\_015.5

Commune : Neuville-St-Vaast

**Niveau de protection : 2**

Zone de 500 m : non

Adresse : 43 Rue De La Barre

Typologie : element

Occupation : occupe

Type : H.autres

Entretien : manque d entretien

Element : H3. detail d architecture

Description :

Matériaux : aucun

Pignon en epi en briques sur une facade en pierres

pierres

aucun

Etat général : moyen

Intégrité : oui

Période de construction : -

Date photos : 19/06/2014

Date de construction : -



Commentaire éventuel :

Presence d'un oculus. / Ferme inventoriee en NVA\_015.1



## PATRIMOINE BATI - TRES INTERESSANT

Identifiant : NVA\_018

Commune : Neuville-St-Vaast

Niveau de protection : 2

Zone de 500 m : non

Adresse : 41 Rue du Canada

Typologie : element

Occupation : occupe

Type : D.civil

Entretien : bon entretien

Element : D2. maison bourgeoise

Description :

Matériaux : tuiles

Maison bourgeoise divers 2

pierres

briques

Etat général : bon

Intégrité : oui

Période de construction : -

Date photos : 19/06/2014

Date de construction : -



Commentaire éventuel :

Maison en pierres meulières. Détails de charpente intéressants

## PATRIMOINE BÂTI - TRÈS INTÉRESSANT

Identifiant : NVA\_022.3

Commune : Neuville-St-Vaast

**Niveau de protection : 2**

Zone de 500 m : non

Adresse : 4 Rue Verte

Typologie : element

Occupation : occupe

Type : H.autres

Entretien : dégradation en cours

Element : H3. detail d architecture

Description :

Matériaux : autres

Pignon en epi en briques sur une facade en pierres

pierres

aucun

Etat général : bon

Intégrité : oui

Période de construction : -

Date photos : 16/07/2014

Date de construction : -



Commentaire éventuel :

Presence d'un oculus. / Ferme inventoriee en NVA\_022.1

## PATRIMOINE BATI - TRES INTERESSANT

Identifiant : NVA\_023

Commune : Neuville-St-Vaast

**Niveau de protection : 2**

Zone de 500 m : non

Adresse : 40 Rue De La Barre

Typologie : element

Occupation : occupe

Type : D.civil

Entretien : bon entretien

Element : D2. maison bourgeoise

Description :

Matériaux : ardoises

Maison bourgeoise 3 travees et toiture a croupe

autres

autres

Etat général : bon

Intégrité : oui

Période de construction : -

Date photos : 07/07/2014

Date de construction : -



Commentaire éventuel :

2 niveaux et 3 travees par niveau / chaines harpees.

## PATRIMOINE BATI - TRES INTERESSANT

Identifiant : NVA\_025

Commune : Neuville-St-Vaast

**Niveau de protection : 2**

Zone de 500 m : non

Adresse : 31 Rue De La Barre

Typologie : element

Occupation : occupe

Type : D.civil

Entretien : bon entretien

Element : D2. maison bourgeoise

Description :

Matériaux : ardoises

Maison bourgeoise de ville

briques

pierres

Etat général : bon

Intégrité : oui

Période de construction : -

Date photos : 07/07/2014

Date de construction : -



Commentaire éventuel :

Portail en fer forge

## PATRIMOINE BATI - TRES INTERESSANT

Identifiant : NVA\_026.2

Commune : Neuville-St-Vaast

**Niveau de protection : 2**

Zone de 500 m : non

Adresse : 29 Rue De La Barre

Typologie : element

Occupation : occupe

Type : G.mur

Entretien : bon entretien

Element : G3. portail porche

Description :

Matériaux : aucun

Passage couvert arc plein cintre

autres

aucun

Etat général : bon

Intégrité : oui

Période de construction : -

Date photos : 07/07/2014

Date de construction : -



Commentaire éventuel :

Ferme inventoriee en NVA\_026.1

## PATRIMOINE BATI - TRES INTERESSANT

Identifiant : NVA\_032

Commune : Neuville-St-Vaast

**Niveau de protection : 2**

Zone de 500 m : non

Adresse : 16 Rue Du Canada

Typologie : element

Occupation : occupe

Type : D.civil

Entretien : bon entretien

Element : D2. maison bourgeoise

Description :

Matériaux : ardoises

Maison bourgeoise 3 travees et toiture a croupe

briques

autres

Etat général : bon

Intégrité : oui

Période de construction : -

Date photos : 07/07/2014

Date de construction : -



Commentaire éventuel :

Actuel gite "Le Canadien"

## PATRIMOINE BATI - TRES INTERESSANT

Identifiant : NVA\_034

Commune : Neuville-St-Vaast

Niveau de protection : 2

Zone de 500 m : non

Adresse : 27 Rue Du Canada

Typologie : element

Occupation : occupe

Type : D.civil

Entretien : bon entretien

Element : D2. maison bourgeoise

Description :

Matériaux : ardoises

Maison bourgeoise 3 travees et toiture simple

briques

autres

Etat général : bon

Intégrité : oui

Période de construction : -

Date photos : 07/07/2014

Date de construction : -



Commentaire éventuel :

-



## PATRIMOINE BATI - TRES INTERESSANT

Identifiant : NVA\_035

Commune : Neuville-St-Vaast

Niveau de protection : 2

Zone de 500 m : non

Adresse : 53-55 Route De Bethune

Typologie : alignement

Occupation : occupe

Type : H.autres

Entretien : bon entretien

Element : H3. detail d architecture

Description :

Matériaux : tuiles

Jeux de briques dans la facade et les linteaux

briques

autres

Etat général : bon

Intégrité : oui

Période de construction : -

Date photos : 27/07/2014

Date de construction : -



Commentaire éventuel :

-

## PATRIMOINE BATI - TRES INTERESSANT

Identifiant : NVA\_036.1

Commune : Neuville-St-Vaast

**Niveau de protection : 2**

Zone de 500 m : non

Adresse : 31 Rue Du Canada

Typologie : element

Occupation : occupe

Type : D.civil

Entretien : bon entretien

Element : D2. maison bourgeoise

Description :

Matériaux : ardoises

Maison bourgeoise 3 travees et toiture a croupe

pierres

pierres

Etat général : bon

Intégrité : oui

Période de construction : -

Date photos : 07/07/2014

Date de construction : -



Commentaire éventuel :

/ Portes inventoriees en NVA\_036.2

## PATRIMOINE BATI - TRES INTERESSANT

Identifiant : NVA\_041

Commune : Neuville-St-Vaast

**Niveau de protection : 2**

Zone de 500 m : non

Adresse : 54 Rue du Canada

Typologie : alignement

Occupation : occupe

Type : G.mur

Entretien : dégradation en cours

Element : G3. portail porche

Description :

Matériaux : aucun

Passage couvert arc plein cintre

autres

aucun

Etat général : moyen

Intégrité : oui

Période de construction : -

Date photos : 08/07/2014

Date de construction : -



Commentaire éventuel :

-

## PATRIMOINE BATI - TRES INTERESSANT

Identifiant : NVA\_049.2

Commune : Neuville-St-Vaast

**Niveau de protection : 2**

Zone de 500 m : non

Adresse : 24 Rue De La Barre

Typologie : alignement

Occupation : occupe

Type : G.mur

Entretien : bon entretien

Element : G3. portail porche

Description :

Matériaux : aucun

Passage couvert arc plein cintre

autres

aucun

Etat général : bon

Intégrité : oui

Période de construction : -

Date photos : 09/07/2014

Date de construction : -



Commentaire éventuel :

Ferme inventoriee en NVA\_049.1

## PATRIMOINE BATI - TRES INTERESSANT

Identifiant : NVA\_062

Commune : Neuville-St-Vaast

Niveau de protection : 2

Zone de 500 m : non

Adresse : 35 Rue Du Carlin

Typologie : element

Occupation : occupe

Type : D.civil

Entretien : bon entretien

Element : D2. maison bourgeoise

Description :

Matériaux : ardoises

Maison bourgeoise de ville

briques

pierres

Etat général : bon

Intégrité : oui

Période de construction : -

Date photos : 25/07/2014

Date de construction : -



Commentaire éventuel :

-

## PATRIMOINE BATI - TRES INTERESSANT

Identifiant : NVA\_069.2

Commune : Neuville-St-Vaast

Niveau de protection : 2

Zone de 500 m : non

Adresse : 13 Rue Du Carlin

Typologie : alignement

Occupation : occupe

Type : G.mur

Entretien : bon entretien

Element : G3. portail porche

Description :

Matériaux : aucun

Passage couvert anse de panier

autres

aucun

Etat général : bon

Intégrité : oui

Période de construction : -

Date photos : 24/07/2014

Date de construction : -



Commentaire éventuel :

-

## PATRIMOINE BATI - TRES INTERESSANT

Identifiant : NVA\_073.2

Commune : Neuville-St-Vaast

**Niveau de protection : 2**

Zone de 500 m : non

Adresse : 70 Rue Du Canada

Typologie : alignement

Occupation : occupe

Type : G.mur

Entretien : bon entretien

Element : G3. portail porche

Description :

Matériaux : aucun

Passage couvert arc segmentaire

autres

aucun

Etat général : bon

Intégrité : oui

Période de construction : -

Date photos : 17/07/2014

Date de construction : -

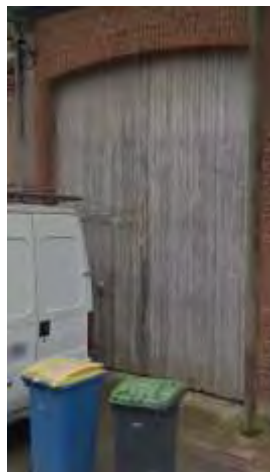

Commentaire éventuel :

Ferme inventoriee en NVA\_073.1



## PATRIMOINE BÂTI - TRÈS INTÉRESSANT

Identifiant : NVA\_077

Commune : Neuville-St-Vaast

**Niveau de protection : 2**

Zone de 500 m : non

Adresse : 73 Rue Du Canada

Typologie : alignement

Occupation : occupe

Type : G.mur

Entretien : dégradation en cours

Element : G3. portail porche

Description :

Matériaux : aucun

Passage couvert arc plein cintre

autres

aucun

Etat général : bon

Intégrité : oui

Période de construction : -

Date photos : 18/07/2014

Date de construction : -



Commentaire éventuel :

-

## PATRIMOINE BATI - TRES INTERESSANT

Identifiant : NVA\_078.1

Commune : Neuville-St-Vaast

**Niveau de protection : 2**

Zone de 500 m : non

Adresse : 75 Rue Du Canada

Typologie : element

Occupation : occupe

Type : H.autres

Entretien : manque d entretien

Element : H3. detail d architecture

Description :

Matériaux : tuiles

Pignon en epi en briques sur une facade en pierres

briques

aucun

Etat général : bon

Intégrité : oui

Période de construction : -

Date photos : 18/07/2014

Date de construction : -



Commentaire éventuel :

Ferme inventoriee en NVA\_078.1

## PATRIMOINE BATI - TRES INTERESSANT

Identifiant : NVI\_005

Commune : Neuville-Vitasse

**Niveau de protection : 2**

Zone de 500 m : non

Adresse : 25 Grand'rue

Typologie : element

Occupation : occupe

Type : D.civil

Entretien : bon entretien

Element : D2. maison bourgeoise

Description :

Matériaux : ardoises

Maison bourgeoise 5 travees et toiture a la mansart

briques

briques

Etat général : bon

Intégrité : non

Période de construction : -

Date photos : 14/08/2014

Date de construction : -



Commentaire éventuel :

R+1+C avec ouverture sur combles par des lucarnes. L'aile laterale est en friche

## PATRIMOINE BATI - TRES INTERESSANT

Identifiant : NVI\_019

Commune : Neuville-Vitasse

**Niveau de protection : 2**

Zone de 500 m : non

Adresse : 7 Grand'rue

Typologie : element

Occupation : occupe

Type : H.autres

Entretien : bon entretien

Element : H3. detail d architecture

Description :

Matériaux : aucun

Frise Art Deco sur la facade de la maison

autres

aucun

Etat général : bon

Intégrité : oui

Période de construction : -

Date photos : 18/08/2014

Date de construction : -



Commentaire éventuel :

-

## PATRIMOINE BATI - TRES INTERESSANT

Identifiant : NVI\_022

Commune : Neuville-Vitasse

**Niveau de protection : 2**

Zone de 500 m : non

Adresse : - Rue d'Arras

Typologie : element

Occupation : occupe

Type : C.religieux

Entretien : dégradation en cours

Element : C2. chapelle oratoire

Description :

Matériaux : tuiles

Chapelle

pierres

pierres

Etat général : bon

Intégrité : oui

Période de construction : -

Date photos : 18/08/2014

Date de construction : -



Commentaire éventuel :

Fronton "Mere admirable PPN"

## PATRIMOINE BATI - TRES INTERESSANT

Identifiant : ROC\_016.2

Commune : Roclincourt

Niveau de protection : 2

Zone de 500 m : non

Adresse : 5 Grand'rue

Typologie : element

Occupation : occupe

Type : G.mur

Entretien : bon entretien

Element : G3. portail porche

Description :

Matériaux : aucun

Passage couvert linteau horizontal

autres

aucun

Etat général : moyen

Intégrité : oui

Période de construction : -

Date photos : 21/08/2014

Date de construction : -

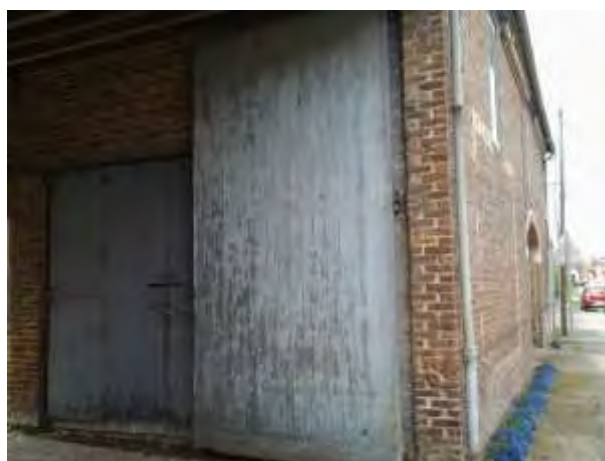

Commentaire éventuel :

Ferme inventoriee en ROC\_016.1

## PATRIMOINE BATI - TRES INTERESSANT

Identifiant : ROC\_022.1

Commune : Roclincourt

**Niveau de protection : 2**

Zone de 500 m : non

Adresse : 49 Rue d'Ecurie

Typologie : element

Occupation : occupe

Type : D.civil

Entretien : degradation en cours

Element : D2. maison bourgeoise

Description :

Matériaux : ardoises

Maison bourgeoise de ville

briques

pierres

Etat général : bon

Intégrité : oui

Période de construction : -

Date photos : 14/08/2014

Date de construction : -



Commentaire éventuel :

R+1+C Portail inventorie en ROC\_022.2



## PATRIMOINE BATI - TRES INTERESSANT

Identifiant : ROC\_022.2

Commune : Roclincourt

**Niveau de protection : 2**

Zone de 500 m : non

Adresse : 49 Rue d'Ecurie

Typologie : element

Occupation : occupe

Type : G.mur

Entretien : degradation en cours

Element : G3. portail porche

Description :

Matériaux : aucun

Portail

autres

aucun

Etat général : bon

Intégrité : oui

Période de construction : -

Date photos : 21/08/2014

Date de construction : -



Commentaire éventuel :

Ferme inventoriee en ROC\_022.1

## PATRIMOINE BATI - TRES INTERESSANT

Identifiant : SLB\_004

Commune : St Laurent Blangy

**Niveau de protection : 2**

Zone de 500 m : non

Adresse : 69bis Avenue Roger Salengro

Typologie : element

Occupation : occupe

Type : D.civil

Entretien : degradation en cours

Element : D2. maison bourgeoise

Description :

Matériaux : tuiles

Maison bourgeoise a pignon remarquable

pierres

pierres

Etat général : bon

Intégrité : oui

Période de construction : -

Date photos : 28/08/2013

Date de construction : -



### Commentaire éventuel :

Maison bourgeoise traditionnelle de briques rouges, baies plein cintres, encadrement des ouvertures avec des matériaux plus clair. Lucarne pignon a volutes. Toiture en ardoise. Bow-window avec un balcon. Garde-corps en fer forge

## PATRIMOINE BATI - TRES INTERESSANT

Identifiant : SLB\_005                                      Commune : St Laurent Blangy                                      **Niveau de protection : 2**

Zone de 500 m : non                                      Adresse : 66      Avenue Roger Salengro

Typologie : element                                      Occupation : occupe

Type : D.civil                                      Entretien : bon entretien

Element : D2. maison bourgeoise                                      Description :

Matériaux : tuiles                                      Maison bourgeoise divers 2  
   pierres  
   autres

Etat général : bon                                      Intégrité : oui

Période de construction : 1e quart XXe                                      Date photos : 28/08/2013

Date de construction : 1912



### Commentaire éventuel :

R+1+C aménagé avec toiture à la mansart. Soubassement parement avec des jeux d'appareillage de briques, premier niveau maçonnerie de brique et dernier niveau enduit lisse beige. Lucarne pignon élancée, en saillie, structure en bois et décor bois en façade

## PATRIMOINE BATI - TRES INTERESSANT

Identifiant : SLB\_012

Commune : St Laurent Blangy

**Niveau de protection : 2**

Zone de 500 m : non

Adresse : 1 Rue Du General De Gaulle

Typologie : element

Occupation : occupe

Type : A.agricole

Entretien : bon entretien

Element : A1. ferme

Description :

Matériaux : tuiles

Ferme de Vaudry-Fontaine

briques

autres

Etat général : bon

Intégrité : oui

Période de construction : 2e quart XXe

Date photos : 28/08/2013

Date de construction : 1930



### Commentaire éventuel :

Batiments fonctionnels autour d'une cour carrée. Maison bourgeoise en briques rouges, encadrements des baies en arc plein cintre traités avec un matériau différent, enduit blanc. Décor en façade fausses colonnes et fausses voûtes en plein cintre.

## PATRIMOINE BATI - TRES INTERESSANT

Identifiant : SLB\_017

Commune : St Laurent Blangy

Niveau de protection : 2

Zone de 500 m : non

Adresse : 69-71 Rue De Versailles

Typologie : element

Occupation : occupe

Type : A.agricole

Entretien : bon entretien

Element : A1. ferme

Description :

Matériaux : ardoises

Corps de ferme en U

briques

pierres

Etat général : bon

Intégrité : oui

Période de construction : 1e quart XXe

Date photos : 28/08/2013

Date de construction : 1920



Commentaire éventuel :

-

## PATRIMOINE BATI - TRES INTERESSANT

Identifiant : SLB\_019

Commune : St Laurent Blangy

**Niveau de protection : 2**

Zone de 500 m : non

Adresse : 62 Rue d'Athies

Typologie : element

Occupation : occupe

Type : D.civil

Entretien : degradation en cours

Element : D1. grandes demeures

Description :

Matériaux : tuiles

Manoir

autres

autres

Etat général : bon

Intégrité : oui

Période de construction : 1e quart XXe

Date photos : 28/08/2013

Date de construction : 1924



### Commentaire éventuel :

Manoir d'Hervin. Lucarnes pignons, dont un a pas de moineaux. Dans les angles bow-windows, construction symétrique. Toiture a croupe a long pans brises, tuiles mecaniques rouges. Porche agricole dans la travée centrale du bâtiment. Enduit de couleur sombre



## PATRIMOINE BATI - TRES INTERESSANT

Identifiant : SLB\_022

Commune : St Laurent Blangy

**Niveau de protection : 2**

Zone de 500 m : non

Adresse : 15 Rue Laurent Gers

Typologie : element

Occupation : abandon

Type : D.civil

Entretien : dégradation en cours

Element : D2. maison bourgeoise

Description :

Matériaux : ardoises

Maison bourgeoise 3 travées et toiture a croupe

pierres

autres

Etat général : friche

Intégrité : oui

Période de construction : 1e quart XXe

Date photos : 28/08/2013

Date de construction : 1924



### Commentaire éventuel :

Lucarne pignon, balustrade. Balustrade au premier niveau. Pierres de taille blanches. Decorations de pierre au-dessus des linteaux. Menuiseries en bois d origine. Toiture a croupe a pans brises, chiens-assis



## PATRIMOINE BATI - TRES INTERESSANT

Identifiant : SLB\_038

Commune : St Laurent Blangy

Niveau de protection : 2

Zone de 500 m : non

Adresse : 115 Rue De Versailles

Typologie : alignement

Occupation : occupe

Type : G.mur

Entretien : bon entretien

Element : G3. portail porche

Description :

Matériaux : aucun

Passage couvert arc plein cintre

autres

aucun

Etat général : bon

Intégrité : oui

Période de construction : -

Date photos : 01/09/2014

Date de construction : -



Commentaire éventuel :

-

## PATRIMOINE BATI - TRES INTERESSANT

Identifiant : SLB\_048

Commune : St Laurent Blangy

**Niveau de protection : 2**

Zone de 500 m : non

Adresse : Avenue Roger Salengro

Typologie : element

Occupation : occupe

Type : B.industriel

Entretien : manque d entretien

Element : B3. autres

Description :

Matériaux : tuiles

Batiment industriel 4 niveaux

briques

aucun

Etat général : bon

Intégrité : oui

Période de construction : XX

Date photos : 24/08/2012

Date de construction :



Commentaire éventuel :

Batiment industriel erige derriere une rangee de maisons (inventoriees en SLB\_001) et la voie ferrée / Batiment assez rare sur le territoire

## PATRIMOINE BATI - TRES INTERESSANT

Identifiant : SMC\_005

Commune : St Martin-sur-Cojeul

**Niveau de protection : 2**

Zone de 500 m : non

Adresse : 19 Rue Guislain Debeugny

Typologie : element

Occupation : occupe

Type : D.civil

Entretien : bon entretien

Element : D2. maison bourgeoise

Description :

Matériaux : ardoises

Maison bourgeoise 3 travees et fronton triangulaire

briques

autres

Etat général : bon

Intégrité : oui

Période de construction : -

Date photos : 13/08/2014

Date de construction : -



Commentaire éventuel :

Decor de briques vernissees en-dessous du 3e niveau

## PATRIMOINE BATI - TRES INTERESSANT

Identifiant : SNI\_029

Commune : St Nicolas

**Niveau de protection : 2**

Zone de 500 m : non

Adresse : Rue du Paradis aux Chevaux

Typologie : element

Occupation : occupe

Type : D.civil

Entretien : bon entretien

Element : D3. maisons

Description :

Matériaux : autres  
briques  
briques

Bâtiment de plain-pied en maçonnerie de brique mono orienté à 4 travées selon un rythme alternant, large baie à anse de panier aveugle et fenêtre à arc en plein cintre avec imposte vitrée. Couronnée par une

Etat général : bon

Intégrité : oui

Période de construction : -

Date photos : 08/03/2018

Date de construction : -



Commentaire éventuel :

-

## PATRIMOINE BATI - TRES INTERESSANT

Identifiant : SNI\_030

Commune : St Nicolas

**Niveau de protection : 2**

Zone de 500 m : non

Adresse : Rue du Paradis aux Chevaux

Typologie : element

Occupation : occupe

Type : D.civil

Entretien : bon entretien

Element : D3. maisons

Description :

Matériaux : tuiles

Bâtiment en R+1 avec toiture en tuile à deux pans avec croupe. Le premier étage est légèrement en sailli par rapport au nue de la facade du rez-de-chaussée. Cette saillie est marquée par une ornementation qui

briques

briques

Etat général : moyen

Intégrité : oui

Période de construction : -

Date photos : 08/03/2018

Date de construction : -



Commentaire éventuel :

-

## PATRIMOINE BATI - TRES INTERESSANT

Identifiant : SCA\_003.3

Commune : Ste Catherine

**Niveau de protection : 2**

Zone de 500 m : non

Adresse : - Chaussee Brunehaut

Typologie : element

Occupation : abandon

Type : G.mur

Entretien : degradation en cours

Element : G3. portail porche

Description :

Matériaux : aucun

Portail

pierres

pierres

Etat général : moyen

Intégrité : oui

Période de construction : -

Date photos : 16/06/2014

Date de construction : -



Commentaire éventuel :

Ferme inventoriee en SCA\_003.1

## PATRIMOINE BATI - TRES INTERESSANT

Identifiant : SCA\_003.4

Commune : Ste Catherine

Niveau de protection : 2

Zone de 500 m : non

Adresse : - Chaussee Brunehaut

Typologie : element

Occupation : abandon

Type : H.autres

Entretien : degradation en cours

Element : H3. detail d architecture

Description :

Matériaux : aucun

Pignon en epi rouge barres

rouge barre

aucun

Etat général : friche

Intégrité : oui

Période de construction : -

Date photos : 16/06/2014

Date de construction : -



Commentaire éventuel :

Ferme inventoriee en SCA\_003.1



## PATRIMOINE BATI - TRES INTERESSANT

Identifiant : SCA\_006

Commune : Ste Catherine

**Niveau de protection : 2**

Zone de 500 m : non

Adresse : - Route De Bethune

Typologie : element

Occupation : occupe

Type : D.civil

Entretien : bon entretien

Element : D2. maison bourgeoise

Description :

Matériaux : ardoises

Maison bourgeoise 3 travees et toiture a croupe

briques

autres

Etat général : bon

Intégrité : oui

Période de construction : -

Date photos : 16/06/2014

Date de construction : -



Commentaire éventuel :

Presence d'un oculus

## PATRIMOINE BATI - TRES INTERESSANT

Identifiant : SCA\_007

Commune : Ste Catherine

**Niveau de protection : 2**

Zone de 500 m : oui

Adresse : 17 Route De Lens

Typologie : element

Occupation : occupe

Type : D.civil

Entretien : bon entretien

Element : D2. maison bourgeoise

Description :

Matériaux : ardoises

Maison bourgeoise 3 travees et toiture à la mansart

pierres

gres

Etat général : bon

Intégrité : oui

Période de construction : -

Date photos : 16/06/2014

Date de construction : -



Commentaire éventuel :

Maison bourgeoise 3 niveaux avec ouverture sur combles par des lucarnes

## PATRIMOINE BATI - TRES INTERESSANT

Identifiant : SCA\_012

Commune : Ste Catherine

**Niveau de protection : 2**

Zone de 500 m : non

Adresse : 01/0 Place de La Republique

Typologie : alignement

Occupation : occupe

Type : H.autres

Entretien : bon entretien

Element : H3. detail d architecture

Description :

Matériaux : ardoises

Moderature de briques sur plusieurs maisons.

briques

autres

Etat général : bon

Intégrité : oui

Période de construction : -

Date photos : 27/08/2014

Date de construction : -



Commentaire éventuel :

-

## PATRIMOINE BATI - TRES INTERESSANT

Identifiant : SCA\_014

Commune : Ste Catherine

**Niveau de protection : 2**

Zone de 500 m : non

Adresse : 13-15 Chaussee Brunehaut

Typologie : alignement

Occupation : occupe

Type : H.autres

Entretien : bon entretien

Element : H3. detail d architecture

Description :

Matériaux : tuiles

Facade avec partie en rouge barres et modénature de briques blanches.

briques

pierres

Etat général : bon

Intégrité : oui

Période de construction : -

Date photos : 27/08/2014

Date de construction : -



Commentaire éventuel :

-

## PATRIMOINE BATI - TRES INTERESSANT

Identifiant : SCA\_017

Commune : Ste Catherine

**Niveau de protection : 2**

Zone de 500 m : oui

Adresse : 24 Route de Lens

Typologie : element

Occupation : occupe

Type : D.civil

Entretien : bon entretien

Element : D2. maison bourgeoise

Description :

Matériaux : ardoises

Maison bourgeoise de type chalet

briques

autres

Etat général : bon

Intégrité : oui

Période de construction :

Date photos : 12/08/2012

Date de construction :



Commentaire éventuel :

Maison bourgeoise d'inspiration normande

## PATRIMOINE BATI - TRES INTERESSANT

Identifiant : SCA\_022

Commune : Ste Catherine

**Niveau de protection : 2**

Zone de 500 m : non

Adresse : déc.- Avenue de la Clinique

Typologie : element

Occupation : occupe

Type : D.civil

Entretien : bon entretien

Element : D2. maison bourgeoise

Description :

Matériaux : ardoises

Maison bourgeoise de ville

pierres

pierres

Etat général : bon

Intégrité : oui

Période de construction : -

Date photos : 27/08/2014

Date de construction : -



Commentaire éventuel :

R+ C aménagements avec chien assis. Detail d'architecture avec des fers d'ancrage

## PATRIMOINE BÂTI - TRÈS INTÉRESSANT

Identifiant : SCA\_025.2

Commune : Ste Catherine

Niveau de protection : 2

Zone de 500 m : non

Adresse : 24 Rue Des 4 Maisons

Typologie : element

Occupation : occupe

Type : G.mur

Entretien : bon entretien

Element : G3. portail porche

Description :

Matériaux : tuiles

Porche de cloture

autres

autres

Etat général : bon

Intégrité : oui

Période de construction : -

Date photos : 27/08/2014

Date de construction : -



Commentaire éventuel :

-



## PATRIMOINE BATI - TRES INTERESSANT

Identifiant : SCA\_026.2

Commune : Ste Catherine

**Niveau de protection : 2**

Zone de 500 m : non

Adresse : 37 Rue Des 4 Maisons

Typologie : element

Occupation : occupe

Type : H.autres

Entretien : bon entretien

Element : H3. detail d architecture

Description :

Matériaux : tuiles

Pignon en briques sur une facade en pierres

briques

aucun

Etat général : bon

Intégrité : oui

Période de construction : -

Date photos : 27/08/2014

Date de construction : -



Commentaire éventuel :

Pignon en epi et pignon a redent / Ferme inventoriee en SCA\_026.1

## PATRIMOINE BATI - TRES INTERESSANT

Identifiant : SCA\_027.2

Commune : Ste Catherine

**Niveau de protection : 2**

Zone de 500 m : non

Adresse : 69 Rue Des 4 Maisons

Typologie : element

Occupation : occupe

Type : H.autres

Entretien : bon entretien

Element : H3. detail d architecture

Description :

Matériaux : aucun

Pignon en briques sur une facade en pierres

briques

aucun

Etat général : bon

Intégrité : oui

Période de construction : -

Date photos : 27/08/2014

Date de construction : -



Commentaire éventuel :

Ferme inventoriee en SCA\_027.1 / Porche inventorie en SCA\_027.5

## PATRIMOINE BATI - TRES INTERESSANT

Identifiant : SCA\_027.5

Commune : Ste Catherine

**Niveau de protection : 2**

Zone de 500 m : non

Adresse : 69 Rue Des 4 Maisons

Typologie : element

Occupation : occupe

Type : G.mur

Entretien : manque d entretien

Element : G3. portail porche

Description :

Matériaux : tuiles

Passage couvert linteau horizontal

autres

briques

Etat général : bon

Intégrité : oui

Période de construction : -

Date photos : 02/04/2013

Date de construction : -



Commentaire éventuel :

-

## PATRIMOINE BATI - TRES INTERESSANT

Identifiant : SCA\_028

Commune : Ste Catherine

**Niveau de protection : 2**

Zone de 500 m : non

Adresse : Route De Lens

Typologie : element

Occupation : occupe

Type : D.civil

Entretien : bon entretien

Element : D2. maison bourgeoise

Description :

Matériaux : ardoises

Maison bourgeoise 3 travées et toiture a croupe

briques

pierres

Etat général : bon

Intégrité : oui

Période de construction : -

Date photos : 05/09/2014

Date de construction : -



Commentaire éventuel :

Maison a 2 niv, plus fronton semi-circulaire. Ouvertures en arc plein cintre.

## PATRIMOINE BATI - TRES INTERESSANT

Identifiant : SCA\_033

Commune : Ste Catherine

**Niveau de protection : 2**

Zone de 500 m : non

Adresse : 33 Route de Lens

Typologie : element

Occupation : occupe

Type : D.civil

Entretien : bon entretien

Element : D2. maison bourgeoise

Description :

Matériaux : ardoises

Maison bourgeoise 3 travees et toiture à la mansart

briques

pierres

Etat général : bon

Intégrité : oui

Période de construction :

Date photos : 12/08/2012

Date de construction :



Commentaire éventuel :

-

## PATRIMOINE BATI - TRES INTERESSANT

Identifiant : THE\_001

Commune : Thélus

**Niveau de protection : 2**

Zone de 500 m : non

Adresse : - Grande Rue

Typologie : element

Occupation : occupe

Type : C.religieux

Entretien : bon entretien

Element : C2. chapelle oratoire

Description :

Matériaux : ardoises

Chapelle entre 2 maisons

autres

aucun

Etat général : bon

Intégrité : oui

Période de construction : -

Date photos : 19/06/2014

Date de construction : -



### Commentaire éventuel :

2 vitraux en arc plein cintre. Facade enduite jaune et decorations peintes en bleu clair. Opus quadratum, avec pierres blanches. Toiture ardoise / Surmontee d une croix, une niche abrite Marie et son enfant.

## PATRIMOINE BATI - TRES INTERESSANT

Identifiant : THE\_003

Commune : Thélus

**Niveau de protection : 2**

Zone de 500 m : non

Adresse : 20 Rue d'Enfer

Typologie : element

Occupation : occupe

Type : D.civil

Entretien : bon entretien

Element : D2. maison bourgeoise

Description :

Matériaux : ardoises

Maison bourgeoise 3 travées et toiture a croupe

briques

pierres

Etat général : bon

Intégrité : oui

Période de construction : XX

Date photos : 19/06/2014

Date de construction : -



### Commentaire éventuel :

Maison de maitre "Le Prieure" aux facades non symetriques. Appareillage de briques rouges, pierres blanches pour les linteaux et le chainage d angle. Pierres meulieres en soubassement en opus incertum. Voie pavee. Toiture en ardoise a croupe avec coyau.



## PATRIMOINE BÂTI - TRÈS INTÉRESSANT

Identifiant : THE\_007

Commune : Thélus

**Niveau de protection : 2**

Zone de 500 m : non

Adresse : Entre Rue De Bailleul

Typologie : element

Occupation : occupe

Type : C.religieux

Entretien : bon entretien

Element : C2. chapelle oratoire

Description :

Matériaux : ardoises

Chapelle rectangulaire.

pierres

aucun

Etat général : bon

Intégrité : oui

Période de construction : -

Date photos : 20/06/2014

Date de construction : -



Commentaire éventuel :

Porte d'entree en arc plein cintre avec decor en pierre

## PATRIMOINE BÂTI - TRÈS INTÉRESSANT

Identifiant : THE\_009

Commune : Thélus

**Niveau de protection : 2**

Zone de 500 m : non

Adresse : 1 Rue Des Artilleurs Canadiens

Typologie : element

Occupation : occupe

Type : D.civil

Entretien : bon entretien

Element : D2. maison bourgeoise

Description :

Matériaux : ardoises

Maison bourgeoise style balneaire 1 en pierres meulieres

pierres

pierres

Etat général : bon

Intégrité : oui

Période de construction : -

Date photos : 20/06/2014

Date de construction : -



Commentaire éventuel :

R+1+C aménages. Travail de charpente.

## PATRIMOINE BATI - TRES INTERESSANT

Identifiant : THE\_013

Commune : Thélus

**Niveau de protection : 2**

Zone de 500 m : non

Adresse : 3 Rue De Bailleul

Typologie : element

Occupation : occupe

Type : H.autres

Entretien : bon entretien

Element : H3. detail d architecture

Description :

Matériaux : aucun

Briques vernissees

briques

aucun

Etat général : bon

Intégrité : oui

Période de construction : -

Date photos : 22/08/2014

Date de construction : -



Commentaire éventuel :

-

## PATRIMOINE BATI - TRES INTERESSANT

Identifiant : THE\_023

Commune : Thélus

**Niveau de protection : 2**

Zone de 500 m : non

Adresse : 50 Grande Rue

Typologie : element

Occupation : occupe

Type : D.civil

Entretien : bon entretien

Element : D2. maison bourgeoise

Description :

Matériaux : ardoises

Maison bourgeoise 3 travées et toiture simple

briques

aucun

Etat général : bon

Intégrité : oui

Période de construction : -

Date photos : 22/08/2014

Date de construction : -



Commentaire éventuel :

-

## PATRIMOINE BATI - TRES INTERESSANT

Identifiant : THE\_025

Commune : Thélus

Niveau de protection : 2

Zone de 500 m : non

Adresse : 56 Grande Rue

Typologie : element

Occupation : occupe

Type : D.civil

Entretien : bon entretien

Element : D2. maison bourgeoise

Description :

Matériaux : tuiles

Maison bourgeoise 5 travées et toiture a croupe

briques

briques

Etat général : bon

Intégrité : oui

Période de construction : 2e quart XXe

Date photos : 22/08/2014

Date de construction : 1926



Commentaire éventuel :

Date portee sur la facade (1926). Detail en fer au-dessus de la porte



## PATRIMOINE BATI - TRES INTERESSANT

Identifiant : THE\_026

Commune : Thélus

**Niveau de protection : 2**

Zone de 500 m : non

Adresse : 991 Rue Des Artilleurs Canadiens

Typologie : element

Occupation : occupe

Type : D.civil

Entretien : bon entretien

Element : D2. maison bourgeoise

Description :

Matériaux : tuiles

Maison bourgeoise 3 travees et fronton triangulaire

briques

calcaire

Etat général : bon

Intégrité : oui

Période de construction : 2e quart XXe

Date photos :

Date de construction : 1927



Commentaire éventuel :

Date portee

## PATRIMOINE BATI - TRES INTERESSANT

Identifiant : THE\_034

Commune : Thélus

**Niveau de protection : 2**

Zone de 500 m : non

Adresse : 44 Grand Rue

Typologie : element

Occupation : occupe

Type : D.civil

Entretien : bon entretien

Element : D2. maison bourgeoise

Description :

Matériaux : ardoises

Maison bourgeoise 3 travees et toiture simple

briques

calcaire

Etat général : bon

Intégrité : oui

Période de construction :

Date photos : 17/04/2011

Date de construction :



Commentaire éventuel :

-



## PATRIMOINE BATI - TRES INTERESSANT

Identifiant : THE\_041.2

Commune : Thélus

**Niveau de protection : 2**

Zone de 500 m : non

Adresse : 11 Grand Rue

Typologie : element

Occupation : occupe

Type : G.mur

Entretien : manque d entretien

Element : G3. portail porche

Description :

Matériaux : autres

Passage couvert arc plein cintre

autres

autres

Etat général : moyen

Intégrité : oui

Période de construction :

Date photos :

Date de construction :



Commentaire éventuel :

Le portail appartient a la maison repertoriee en TEL\_041.1

## PATRIMOINE BATI - TRES INTERESSANT

Identifiant : THE\_045

Commune : Thélus

**Niveau de protection : 2**

Zone de 500 m : non

Adresse : D49 - Route de Neuville

Typologie : element

Occupation : abandon

Type : B.industriel

Entretien : Travaux de mise en valeur en cours

Element : B2. moulin

Description :

Matériaux : aucun

Site du Moulin Rouge - Vestiges d'un ancien moulin à vent témoin des combats de la 1ère Guerre Mondiale

aucun

aucun

Etat général : friche

Intégrité : non

Période de construction : XIXe

Date photos : 08/03/2018

Date de construction : -

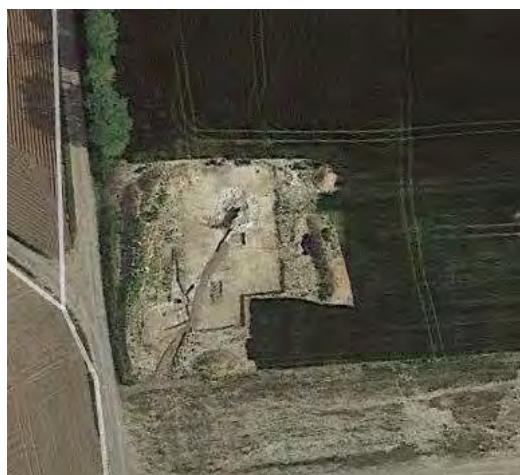

Commentaire éventuel :

-

## PATRIMOINE BATI - TRES INTERESSANT

Identifiant : TIL\_003.4

Commune : Tilloy les mofflaines

**Niveau de protection : 2**

Zone de 500 m : non

Adresse : 31 Avenue Du General De Gaulle

Typologie : element

Occupation : occupe

Type : H.autres

Entretien : bon entretien

Element : H3. detail d architecture

Description :

Matériaux : aucun

Pignon en epi en briques sur une facade en pierres

pierres

aucun

Etat général : bon

Intégrité : oui

Période de construction : -

Date photos : 20/06/2014

Date de construction : -



Commentaire éventuel :

Presence d'un oculus. / Ferme inventoriee en TIL\_003.1

## PATRIMOINE BATI - TRES INTERESSANT

Identifiant : TIL\_005.1

Commune : Tilloy les mofflaines

**Niveau de protection : 2**

Zone de 500 m : non

Adresse : 37 Avenue Charles De Gaulle

Typologie : element

Occupation : occupe

Type : D.civil

Entretien : bon entretien

Element : D2. maison bourgeoise

Description :

Matériaux : ardoises

Maison bourgeoise 3 travees et toiture a croupe

briques

autres

Etat général : bon

Intégrité : oui

Période de construction : -

Date photos : 23/06/2014

Date de construction : -



Commentaire éventuel :

3 niveaux, dont une ouverture sur combles par lucarne triangulaire

## PATRIMOINE BATI - TRES INTERESSANT

Identifiant : TIL\_008

Commune : Tilloy les mofflaines

**Niveau de protection : 2**

Zone de 500 m : non

Adresse : 70 Avenue Charles de Gaulle

Typologie : element

Occupation : occupe

Type : D.civil

Entretien : bon entretien

Element : D2. maison bourgeoise

Description :

Matériaux : ardoises

Maison bourgeoise 3 travees et toiture a croupe

briques

autres

Etat général : bon

Intégrité : oui

Période de construction :

Date photos : 11/06/2014

Date de construction :



Commentaire éventuel :

-

## PATRIMOINE BATI - TRES INTERESSANT

Identifiant : TIL\_015.2

Commune : Tilloy les mofflaines

**Niveau de protection : 2**

Zone de 500 m : non

Adresse : 14 Route De Cambrai

Typologie : element

Occupation : occupe

Type : A.agricole

Entretien : manque d entretien

Element : A3. pigeonnier

Description :

Matériaux : ardoises

Pigeonnier

briques

briques

Etat général : moyen

Intégrité : oui

Période de construction : -

Date photos : 28/08/2014

Date de construction : -



Commentaire éventuel :

Ferme inventoriee en TIL\_015.1

## PATRIMOINE BATI - TRES INTERESSANT

Identifiant : TIL\_015.3

Commune : Tilloy les mofflaines

**Niveau de protection : 2**

Zone de 500 m : non

Adresse : 14 Route De Cambrai

Typologie : element

Occupation : occupe

Type : D.civil

Entretien : bon entretien

Element : D3. maisons

Description :

Matériaux : ardoises

Maison 3 travees R+1+C aménages Toiture a croupe

pierres

pierres

Etat général : bon

Intégrité : oui

Période de construction : -

Date photos : 28/08/2014

Date de construction : -



Commentaire éventuel :

Alignement de 2 maisons. Maison en pierres meulieres. Lucarnes et linteaux interessants / Ferme inventoriee en TIL\_015.1



## PATRIMOINE BATI - TRES INTERESSANT

Identifiant : TIL\_020

Commune : Tilloy les mofflaines

**Niveau de protection : 2**

Zone de 500 m : non

Adresse : 103 Avenue Charles De Gaulle

Typologie : element

Occupation : occupe

Type : H.autres

Entretien : bon entretien

Element : H3. detail d architecture

Description :

Matériaux : tuiles

Fer d'ancrage et modénature de briques.

briques

autres

Etat général : bon

Intégrité : oui

Période de construction : -

Date photos : 28/08/2014

Date de construction : -



Commentaire éventuel :

-

## PATRIMOINE BATI - TRES INTERESSANT

Identifiant : TIL\_021

Commune : Tilloy les mofflaines

**Niveau de protection : 2**

Zone de 500 m : non

Adresse : 9 Rue d'Arras

Typologie : element

Occupation : occupe

Type : D.civil

Entretien : bon entretien

Element : D2. maison bourgeoise

Description :

Matériaux : ardoises

Maison bourgeoise divers 2

pierres

pierres

Etat général : bon

Intégrité : oui

Période de construction : -

Date photos : 04/09/2014

Date de construction : -



Commentaire éventuel :

Maison en pierres meulieres appartenant a un corps de ferme

## PATRIMOINE BATI - TRES INTERESSANT

Identifiant : WAI\_001.2

Commune : Wailly

**Niveau de protection : 2**

Zone de 500 m : non

Adresse : 26 Rue Des Allies

Typologie : element

Occupation : occupe

Type : D.civil

Entretien : bon entretien

Element : D2. maison bourgeoise

Description :

Matériaux : tuiles

Maison bourgeoise a pignon remarquable

briques

autres

Etat général : bon

Intégrité : oui

Période de construction : -

Date photos : 20/06/2014

Date de construction : -



### Commentaire éventuel :

Maison bourgeoise aux caractéristiques architecturales académiques. Pignon a redents, briques et enduit lisse beige. Linteaux decorees de briques et d enduit beige / Ferme inventoriee en WAI\_001.1 / Pigeonnier inventorie en WAI\_001.3

## PATRIMOINE BATI - TRES INTERESSANT

Identifiant : WAI\_003.2

Commune : Wailly

**Niveau de protection : 2**

Zone de 500 m : non

Adresse : - Angle De La Rue Du Moulin Et De La Rue De Pas

Typologie : element

Occupation : occupe

Type : D.civil

Entretien : bon entretien

Element : D2. maison bourgeoise

Description :

Matériaux : tuiles

Maison bourgeoise 5 travees et toiture a croupe

briques

autres

Etat général : bon

Intégrité : oui

Période de construction : -

Date photos : 20/06/2014

Date de construction : -

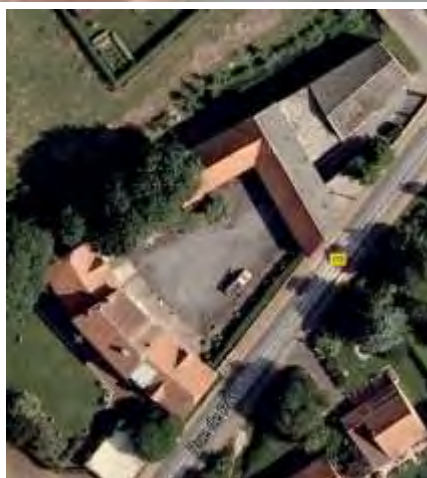

Commentaire éventuel :

Maison bourgeoise appartenant a un corps de ferme / Ferme inventoriee en WAI\_003.1 Pigeonnier inventorie en WAI\_003.3

## PATRIMOINE BATI - TRES INTERESSANT

Identifiant : WAI\_004

Commune : Wailly

**Niveau de protection : 2**

Zone de 500 m : non

Adresse : - Angle De La Rue De La Mairie Et De La Rue De Pas

Typologie : element

Occupation : occupe

Type : C.religieux

Entretien : bon entretien

Element : C2. chapelle oratoire

Description :

Matériaux : aucun

Oratoire

pierres

aucun

Etat général : bon

Intégrité : oui

Période de construction : -

Date photos : 20/06/2014

Date de construction : -



Commentaire éventuel :

Assemblage de pierres meulieres en opus incertum, joints lisses blancs. Forme d un pignon. Petit autel. Deux statues : Marie en haut et une autre qui la regarde. Peinture blanche

## PATRIMOINE BATI - TRES INTERESSANT

Identifiant : WAI\_007

Commune : Wailly

**Niveau de protection : 2**

Zone de 500 m : non

Adresse : 4 Rue De Dainville

Typologie : element

Occupation : occupe

Type : G.mur

Entretien : bon entretien

Element : G3. portail porche

Description :

Matériaux : aucun

Passage couvert linteau horizontal

autres

aucun

Etat général : bon

Intégrité : oui

Période de construction : -

Date photos : 23/06/2014

Date de construction : -



Commentaire éventuel :

Decoupe de la porte originale



## PATRIMOINE BATI - TRES INTERESSANT

Identifiant : WAI\_009.2

Commune : Wailly

**Niveau de protection : 2**

Zone de 500 m : non

Adresse : 2 Rue De Verdun

Typologie : element

Occupation : occupe

Type : H.autres

Entretien : degradation en cours

Element : H3. detail d architecture

Description :

Matériaux : autres

Pignon en epi en briques sur une facade en pierres

pierres

aucun

Etat général : bon

Intégrité : oui

Période de construction : -

Date photos : 23/06/2014

Date de construction : -



Commentaire éventuel :

Habitation inventoriee en WAI\_009.1



## PATRIMOINE BATI - TRES INTERESSANT

Identifiant : WAI\_010

Commune : Wailly

Niveau de protection : 2

Zone de 500 m : non

Adresse : 6 Rue De Verdun

Typologie : element

Occupation : occupe

Type : G.mur

Entretien : bon entretien

Element : G3. portail porche

Description :

Matériaux : tuiles

Passage couvert anse de panier

briques

briques

Etat général : bon

Intégrité : oui

Période de construction : -

Date photos : 23/06/2014

Date de construction : -



Commentaire éventuel :

-

## PATRIMOINE BATI - TRES INTERESSANT

Identifiant : WAI\_019.2

Commune : Wailly

**Niveau de protection : 2**

Zone de 500 m : non

Adresse : - Rue d'Arras

Typologie : element

Occupation : occupe

Type : G.mur

Entretien : bon entretien

Element : G3. portail porche

Description :

Matériaux : aucun

Passage couvert linteau horizontal

autres

aucun

Etat général : bon

Intégrité : oui

Période de construction : -

Date photos : 08/08/2014

Date de construction : -



Commentaire éventuel :

Ferme inventoriee en WAI\_019.1

## PATRIMOINE BÂTI - TRÈS INTÉRESSANT

Identifiant : WAI\_019.3

Commune : Wailly

**Niveau de protection : 2**

Zone de 500 m : non

Adresse : - Rue d'Arras

Typologie : élément

Occupation : occupé

Type : H.autres

Entretien : bon entretien

Élément : H3. détail d'architecture

Description :

Matériaux : aucun

Pignon en épi en briques sur une façade en pierres

pierres

aucun

État général : bon

Intégrité : oui

Période de construction : 4<sup>e</sup> quart XIX<sup>e</sup>

Date photos : 08/08/2014

Date de construction : 1897



Commentaire éventuel :

Ferme inventoriée en WAI\_019.1 / Inscription sur la façade : 1897

## PATRIMOINE BATI - TRES INTERESSANT

Identifiant : WAI\_023.2

Commune : Wailly

**Niveau de protection : 2**

Zone de 500 m : non

Adresse : Rue de l'Eglise

Typologie : element

Occupation : occupe

Type : G.mur

Entretien : bon entretien

Element : G3. portail porche

Description :

Matériaux : aucun

Passage couvert linteau horizontal

autres

aucun

Etat général : bon

Intégrité : oui

Période de construction : -

Date photos : 11/08/2014

Date de construction : -



Commentaire éventuel :

Ferme inventoriee en WAI\_023.1

## PATRIMOINE BATI - TRES INTERESSANT

Identifiant : WAI\_032

Commune : Wailly

**Niveau de protection : 2**

Zone de 500 m : non

Adresse : - Rue De Renaucourt

Typologie : element

Occupation : occupe

Type : H.autres

Entretien : manque d entretien

Element : H3. detail d architecture

Description :

Matériaux : aucun

Pignon en epi en briques sur une facade en pierres

pierres

aucun

Etat général : moyen

Intégrité : oui

Période de construction : -

Date photos : 11/08/2014

Date de construction : -



Commentaire éventuel :

-

## PATRIMOINE BATI - TRES INTERESSANT

Identifiant : WAN\_001

Commune : Wancourt

**Niveau de protection : 2**

Zone de 500 m : non

Adresse : - Rue Des Flandres

Typologie : element

Occupation : occupe

Type : C.religieux

Entretien : bon entretien

Element : C2. chapelle oratoire

Description :

Matériaux : autres

Oratoire Notre-Dame de la Marliere. De forme rectangulaire

briques

aucun

Etat général : bon

Intégrité : oui

Période de construction : 1e quart XXe

Date photos : 20/06/2014

Date de construction : 1900



Commentaire éventuel :

-

## PATRIMOINE BATI - TRES INTERESSANT

Identifiant : WAN\_002

Commune : Wancourt

**Niveau de protection : 2**

Zone de 500 m : non

Adresse : 2 Rue De Picardie

Typologie : element

Occupation : occupe

Type : H.autres

Entretien : bon entretien

Element : H3. detail d architecture

Description :

Matériaux : autres

Pignon a pas-de-moineaux presentant 2 escaliers qui se prolongent

briques

aucun

Etat général : bon

Intégrité : oui

Période de construction : -

Date photos : 20/06/2014

Date de construction : -



Commentaire éventuel :

Une partie de la couverture du pignon s'est détachée. Il y a donc un risque de dégradation.



## PATRIMOINE BATI - TRES INTERESSANT

Identifiant : WAN\_008.2

Commune : Wancourt

**Niveau de protection : 2**

Zone de 500 m : non

Adresse : 14 Rue d'Artois

Typologie : element

Occupation : occupe

Type : D.civil

Entretien : bon entretien

Element : D2. maison bourgeoise

Description :

Matériaux : ardoises

Maison bourgeoise 3 travees et toiture a croupe

briques

briques

Etat général : bon

Intégrité : oui

Période de construction : -

Date photos : 14/08/2014

Date de construction : -



Commentaire éventuel :

Frise deco en briques. Presence d une aile laterale / Ferme inventoriee en WAN\_008.1

## PATRIMOINE BATI - TRES INTERESSANT

Identifiant : WAN\_010

Commune : Wancourt

**Niveau de protection : 2**

Zone de 500 m : non

Adresse : 7 Rue d'Artois

Typologie : element

Occupation : occupe

Type : H.autres

Entretien : bon entretien

Element : H3. detail d architecture

Description :

Matériaux : aucun

Pignon a pas-de-moineaux

briques

briques

Etat général : bon

Intégrité : oui

Période de construction : -

Date photos : 14/08/2014

Date de construction : -



Commentaire éventuel :

-

## PATRIMOINE BATI - TRES INTERESSANT

Identifiant : WAN\_012

Commune : Wancourt

**Niveau de protection : 2**

Zone de 500 m : non

Adresse : Rue d' Alsace

Typologie : element

Occupation : occupe

Type : H.autres

Entretien : bon entretien

Element : H3. detail d architecture

Description :

Matériaux : aucun

Pignon a pas-de-moineaux

autres

aucun

Etat général : bon

Intégrité : oui

Période de construction : -

Date photos : 14/08/2014

Date de construction : -



Commentaire éventuel :

-

## PATRIMOINE BATI - TRES INTERESSANT

Identifiant : WIL\_002

Commune : Willerval

**Niveau de protection : 2**

Zone de 500 m : non

Adresse : 13 Rue De Farbus

Typologie : element

Occupation : occupe

Type : D.civil

Entretien : bon entretien

Element : D2. maison bourgeoise

Description :

Matériaux : tuiles

Maison bourgeoise 3 travees et toiture à la mansart

briques

autres

Etat général : bon

Intégrité : oui

Période de construction : 2e quart XXe

Date photos : 21/06/2014

Date de construction : -



Commentaire éventuel :

3 niveaux d'elevation, ouverture sur combles par une lucarne

## PATRIMOINE BATI - TRES INTERESSANT

Identifiant : WIL\_003

Commune : Willerval

**Niveau de protection : 2**

Zone de 500 m : non

Adresse : 1 Rue D'Arleux

Typologie : element

Occupation : occupe

Type : D.civil

Entretien : bon entretien

Element : D2. maison bourgeoise

Description :

Matériaux : ardoises

Maison bourgeoise 3 travées et toiture a croupe

briques

aucun

Etat général : bon

Intégrité : oui

Période de construction : 2e quart XXe

Date photos : 21/06/2014

Date de construction : -



Commentaire éventuel :

2 niveaux d'elevation. 2 ailes sont presentes sur les cotes



## PATRIMOINE BATI - TRES INTERESSANT

Identifiant : WIL\_004

Commune : Willerval

Niveau de protection : 2

Zone de 500 m : non

Adresse : 7 Rue De Bailleul

Typologie : element

Occupation : occupe

Type : D.civil

Entretien : bon entretien

Element : D2. maison bourgeoise

Description :

Matériaux : tuiles

Maison bourgeoise divers 2

pierres

autres

Etat général : bon

Intégrité : oui

Période de construction : 2e quart XXe

Date photos : 21/06/2014

Date de construction : -



Commentaire éventuel :

Maison bourgeoise d angle 3 niveaux dont ouverture sur combles.

## PATRIMOINE BATI - TRES INTERESSANT

Identifiant : WIL\_005

Commune : Willerval

**Niveau de protection : 2**

Zone de 500 m : non

Adresse : 2 Rue Du Paradis

Typologie : element

Occupation : occupe

Type : D.civil

Entretien : bon entretien

Element : D2. maison bourgeoise

Description :

Matériaux : ardoises

Maison bourgeoise 3 travees et toiture a croupe

pierres

pierres

Etat général : bon

Intégrité : oui

Période de construction : 2e quart XXe

Date photos : 21/06/2014

Date de construction : -



Commentaire éventuel :

3 niveaux d'elevation, dont une ouverture sur combles par une lucarne



## PATRIMOINE BATI - TRES INTERESSANT

Identifiant : WIL\_006

Commune : Willerval

Niveau de protection : 2

Zone de 500 m : non

Adresse : 4 Place de La Mairie

Typologie : element

Occupation : abandon

Type : D.civil

Entretien : manque d entretien

Element : D2. maison bourgeoise

Description :

Matériaux : ardoises

Maison bourgeoise de ville

briques

autres

Etat général : bon

Intégrité : oui

Période de construction : XX

Date photos : 21/06/2014

Date de construction : -



Commentaire éventuel :

Ancien commerce (cafe) faisant l'angle. Decor sur les impostes

## PATRIMOINE BATI - TRES INTERESSANT

Identifiant : WIL\_007.2

Commune : Willerval

**Niveau de protection : 2**

Zone de 500 m : non

Adresse : 5 Rue D'Arleux

Typologie : element

Occupation : occupe

Type : D.civil

Entretien : bon entretien

Element : D2. maison bourgeoise

Description :

Matériaux : ardoises

Maison bourgeoise 3 travees et toiture simple

briques

autres

Etat général : bon

Intégrité : oui

Période de construction : 2e quart XXe

Date photos : 21/06/2014

Date de construction : -



Commentaire éventuel :

Habitation appartenant a un corps de ferme Actuel Gite de l'Olivier / Ferme inventoriee en WIL\_007.1

## PATRIMOINE BATI - TRES INTERESSANT

Identifiant : WIL\_008.2

Commune : Willerval

Niveau de protection : 2

Zone de 500 m : non

Adresse : 6 Rue De Farbus

Typologie : element

Occupation : occupe

Type : A.agricole

Entretien : bon entretien

Element : A3. pigeonnier

Description :

Matériaux : ardoises

Pigeonnier

briques

briques

Etat général : bon

Intégrité : oui

Période de construction : 2e quart XXe

Date photos : 21/06/2014

Date de construction : -



Commentaire éventuel :

Ferme inventoriee en WIL\_008.1

## PATRIMOINE BATI - TRES INTERESSANT

Identifiant : WIL\_012.2

Commune : Willerval

**Niveau de protection : 2**

Zone de 500 m : non

Adresse : 4 Rue D'azaloux

Typologie : element

Occupation : occupe

Type : A.agricole

Entretien : bon entretien

Element : A3. pigeonnier

Description :

Matériaux : ardoises

Pigeonnier

briques

briques

Etat général : bon

Intégrité : oui

Période de construction : 2e quart XXe

Date photos : 23/06/2014

Date de construction : -



Commentaire éventuel :

Ferme inventoriee en WIL\_012.1

## LISTE DES ESSENCES LOCALES

### **Liste élaborée par le Conservatoire Botanique National de Bailleul (CBNBL)**

CORNIER T., TOUSSAINT B., DUHAMEL F., BLONDEL C., HENRY E. & MORA F., 2011.  
Guide pour l'utilisation d'arbres et d'arbustes pour la végétalisation à vocation écologique et paysagère  
en Région Nord-Pas de Calais - Centre régional de phytosociologie / Conservatoire botanique national  
de Bailleul, pour le Conseil régional Nord-Pas de Calais et la DREAL Nord-Pas de Calais, 48 p. Bailleul.

***Cette liste n'a qu'une valeur indicative (illustration).***

***En effet, dans un contexte de changement climatique rapide, il  
faudra rapidement envisager de planter des essences régionales plus  
méridionales (par exemple, le chêne pubescent).***

## ARBRES ET ARBUSTES :

### ACER CAMPESTRE L. : ÉRABLE CHAMPÊTRE



	CARACTÈRES BIOLOGIQUES PRINCIPAUX	ÉCOLOGIE	UTILISATION, INTÉRÊTS
	<ul style="list-style-type: none"> <li>• petit arbre de 12-15 m</li> <li>• longévité : 150 ans ; croissance lente ; rejette de souche</li> <li>• fleurs hermaphrodites ou fleurs mâles et femelles séparées sur le même pied ; floraison : avril-mai</li> </ul>	<ul style="list-style-type: none"> <li>• espèce de pleine lumière ou de demi-ombre</li> <li>• sols riches (notamment en azote), neutres à légèrement calcaires</li> <li>• espèce de milieux secs à frais</li> <li>• haies, bosquets, lisières forestières</li> </ul>	<ul style="list-style-type: none"> <li>• espèce utilisable dans les haies</li> <li>• espèce utilisable en strate arbustive forestière</li> <li>• espèce mellifère (nectar, pollen)</li> </ul>

### ACER PSEUDOPLATANUS L. : ÉRABLE SYCOMORE





	CARACTÈRES BIOLOGIQUES PRINCIPAUX	ÉCOLOGIE	UTILISATION, INTÉRÊTS
	<ul style="list-style-type: none"> <li>• grand arbre de 20-30 m</li> <li>• longévité : 300-500 ans ; croissance juvénile rapide ; rejette de souche</li> <li>• fleurs hermaphrodites ou fleurs mâles et femelles séparées sur le même pied ; floraison : mai après les feuilles</li> </ul>	<ul style="list-style-type: none"> <li>• espèce de demi-ombre</li> <li>• sols riches, basiques à légèrement acides</li> <li>• sols limoneux et aérés</li> <li>• espèce de milieux assez frais</li> <li>• haies, lisières forestières</li> </ul>	<ul style="list-style-type: none"> <li>• espèce utilisable dans les haies</li> <li>• espèce utilisable en forêt non dunaire. Dans ces dernières, son caractère vite envahissant pose de nombreux problèmes et la maîtrise de son extension, au détriment d'habitats de grande valeur patrimoniale, est de plus en plus difficile.</li> <li>• espèce mellifère (nectar, pollen)</li> </ul>

## ALNUS GLUTINOSA (L.) GAERTN. : AULNE GLUTINEUX



	CARACTÈRES BIOLOGIQUES PRINCIPAUX	ÉCOLOGIE	UTILISATION, INTÉRÊTS
	<ul style="list-style-type: none"> <li>• arbre de 15-25 m</li> <li>• longévité : 60-100 ans ; rejette de souche</li> <li>• fleurs mâles (chatons) et femelles séparées ; floraison : mars-avril</li> </ul>	<ul style="list-style-type: none"> <li>• espèce de lumière, pionnière</li> <li>• sols plus ou moins riches, acides à basiques ; sols argileux à un peu sableux, limono-argileux</li> <li>• sols constamment alimentés en eau</li> </ul>	<ul style="list-style-type: none"> <li>• en bord de cours d'eau ou de plans d'eau, dans des conditions écologiques favorables, il s'agit d'une excellente espèce pour le maintien des pieds de berge (enracinement profond) et qui supporte bien le stress dû aux inondations ; le système racinaire offre en outre des habitats favorables à la faune aquatique (macro-invertébrés, poissons)</li> <li>• peut être bouturé selon une procédure stricte (en novembre, bois de deux ans, etc.)</li> <li>• espèce mellifère (nectar, pollen)</li> </ul>



## BETULA PENDULA ROTH : BOULEAU VERRUQUEUX



	CARACTÈRES BIOLOGIQUES PRINCIPAUX	ÉCOLOGIE	UTILISATION, INTÉRÊTS
	<ul style="list-style-type: none"> <li>• arbre de 20-25 m</li> <li>• longévité : 100 ans ; rejette de souche et drageonne parfois</li> <li>• fleurs mâles et femelles séparées ; floraison : avril-mai</li> </ul>	<ul style="list-style-type: none"> <li>• espèce de lumière, pionnière</li> <li>• sols pauvres à modérément pauvres, très acides à calcaires</li> <li>• sols sableux, limoneux ou caillouteux</li> <li>• sols secs à humides</li> <li>• bois plus ou moins clairs, landes</li> </ul>	<ul style="list-style-type: none"> <li>• espèce susceptible d'être implantée dans des bosquets sur substrats pauvres et filtrants (en particulier sur terrils, terrains schisteux)</li> <li>• espèce mellifère (pollen)</li> </ul>

## BETULA PUBESCENS EHRH. SUBSP. PUBESCENS : BOULEAU PUBESCENT





	CARACTÈRES BIOLOGIQUES PRINCIPAUX	ÉCOLOGIE	UTILISATION, INTÉRÊTS
<ul style="list-style-type: none"> <li>• arbre de 15-20 m</li> <li>• longévité : 60-100 ans ; rejette de souche et drageonne</li> <li>• fleurs mâles et femelles séparées ; floraison : avril-mai</li> </ul>	<ul style="list-style-type: none"> <li>• espèce de lumière, pionnière</li> <li>• sols pauvres, acides à basiques</li> <li>• sols sableux, tourbeux</li> <li>• sols humides à gorgés d'eau</li> <li>• bois et landes hygrophiles</li> </ul>	<ul style="list-style-type: none"> <li>• espèce susceptible d'être implantée dans des bosquets sur sols frais à humides</li> <li>• espèce mellifère (pollen)</li> </ul>	

## CARPINUS BETULUS L. : CHARME COMMUN



	CARACTÈRES BIOLOGIQUES PRINCIPAUX	ÉCOLOGIE	UTILISATION, INTÉRÊTS
<ul style="list-style-type: none"> <li>• arbre de 10-25 m</li> <li>• longévité : 100-150 ans ; croissance lente ; rejette fortement de souche</li> <li>• fleurs mâles et femelles séparées ; floraison : avril-mai</li> </ul>	<ul style="list-style-type: none"> <li>• espèce de demi-ombre ou d'ombre</li> <li>• sols plus ou moins riches, basiques à moyennement acides</li> <li>• sols alluviaux, argileux, limoneux, plus ou moins caillouteux, plus ou moins profonds</li> <li>• espèce de milieux secs à frais</li> <li>• espèce collinéenne : bois, haies</li> </ul>	<ul style="list-style-type: none"> <li>• espèce utilisable dans les haies ; peut être taillé en têtard</li> <li>• espèce utilisable en forêt non dunaire</li> </ul>	



## CORYLUS AVELLANA L. VAR. AVELLANA : NOISETIER COMMUN



### CARACTÈRES BIOLOGIQUES PRINCIPAUX

- arbuste (arbrisseau) de 2-4 m
- faible longévité ; rejette de souche et drageonne
- fleurs mâles (chatons) et femelles séparées ; floraison : janvier-mars

### ÉCOLOGIE

- espèce de demi-ombre ou d'ombre
- sols plus ou moins riches, basiques à légèrement acides
- sols limoneux à argileux plus ou moins pierreux ou sableux
- espèce de milieux frais
- bois, haies, lisières forestières

### UTILISATION, INTÉRÊTS

- espèce utilisable dans les haies
- espèce utilisable en sous-bois
- espèce mellifère (pollen)

## CRATAEGUS LAEVIGATA (POIRET) DC. / CRATAEGUS LAEVIGATA (POIRET) DC. SUBSP. LAEVIGATA : AUBÉPINE À DEUX STYLES



	<p><b>CARACTÈRES BIOLOGIQUES PRINCIPAUX</b></p> <ul style="list-style-type: none"> <li>• arbuste (arbrisseau) de 2-3 m</li> <li>• rejette de souche</li> <li>• fleurs hermaphrodites ; floraison : avril-mai</li> </ul>	<p><b>ÉCOLOGIE</b></p> <ul style="list-style-type: none"> <li>• espèce de lumière ou de demi-ombre</li> <li>• sols assez riches, neutres à légèrement acides</li> <li>• sols argileux à limoneux</li> <li>• espèce de milieux frais</li> <li>• bois, lisières forestières</li> </ul>	<p><b>UTILISATION, INTÉRÊTS</b></p> <ul style="list-style-type: none"> <li>• espèce utilisable dans les haies</li> <li>• espèce à fort enracinement pivotant et dense, difficile à arracher et donc intéressante pour renforcer les ouvrages en génie végétal en haut de berge et en rive</li> <li>• espèce sensible au feu bactérien ; plantation interdite sans dérogation (SRPV)</li> <li>• espèce mellifère (nectar, pollen)</li> </ul>
---	---	--	---

## CRATAEGUS MONOGYNA JACQ. : AUBÉPINE À UN STYLE

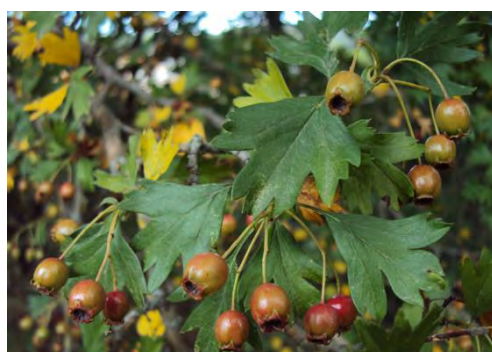

	<p><b>CARACTÈRES BIOLOGIQUES PRINCIPAUX</b></p> <ul style="list-style-type: none"> <li>• arbuste, parfois petit arbre de 4-10 m</li> <li>• longévité ; jusqu'à 500 ans ; rejette de souche</li> <li>• fleurs hermaphrodites ; floraison : mai</li> </ul>	<p><b>ÉCOLOGIE</b></p> <ul style="list-style-type: none"> <li>• espèce de lumière ou de demi-ombre</li> <li>• sols assez riches, basiques à acides</li> <li>• sols argileux à limoneux, parfois riches en sables voire sableux</li> <li>• espèce de milieux frais à assez secs</li> <li>• bois, lisières forestières</li> </ul>	<p><b>UTILISATION, INTÉRÊTS</b></p> <ul style="list-style-type: none"> <li>• espèce utilisable dans les haies</li> <li>• espèce à fort enracinement pivotant et dense, difficile à arracher et donc intéressante pour renforcer les ouvrages en génie végétal en haut de berge et en rive</li> <li>• espèce sensible au feu bactérien ; plantation interdite sans dérogation (SRPV)</li> <li>• espèce mellifère (nectar, pollen)</li> </ul>
---	--	---	---





## FAGUS SYLVATICA L. : HÊTRE COMMUN

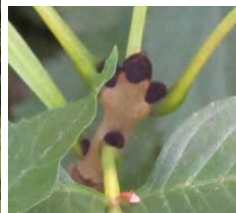

	CARACTÈRES BIOLOGIQUES PRINCIPAUX	ÉCOLOGIE	UTILISATION, INTÉRÊTS
	<ul style="list-style-type: none"> <li>• grand arbre de 30-40 m</li> <li>• longévité : 150-300 ans ; rejette mal de souche</li> <li>• fleurs mâles et femelles séparées ; floraison : avril-mai</li> </ul>	<ul style="list-style-type: none"> <li>• espèce nécessitant des précipitations annuelles supérieures à 750 mm</li> <li>• espèce d'ombre</li> <li>• sols pauvres à assez riches, acides à neutres</li> <li>• sols surtout limoneux</li> <li>• sols frais à assez secs</li> <li>• bois exploité en régime de futaie, haies vives</li> </ul>	<ul style="list-style-type: none"> <li>• espèce à utiliser pour restaurer des corridors boisés, ou des boisements superficiels, notamment sur plateaux à couverture limoneuse</li> <li>• espèce supportant bien l'entretien en haies basses</li> </ul>

## FRAXINUS EXCELSIOR L. VAR. EXCELSIOR : FRÊNE COMMUN



	<p><b>CARACTÈRES BIOLOGIQUES PRINCIPAUX</b></p> <ul style="list-style-type: none"> <li>• arbre de 20-30 m</li> <li>• longévité : 150-200 ans ; rejette de souche</li> <li>• fleurs hermaphrodites ou fleurs mâles et femelles séparées ; floraison : avril avant les feuilles</li> </ul>	<p><b>ÉCOLOGIE</b></p> <ul style="list-style-type: none"> <li>• espèce de lumière ou de demi-ombre</li> <li>• sols riches en nutriments, basiques à neutres</li> <li>• sols alluviaux limoneux à argileux</li> <li>• sols frais à un peu humides (plus rarement sur substrats secs)</li> <li>• bois frais, haies, bords des eaux</li> </ul>	<p><b>UTILISATION, INTÉRÊTS</b></p> <ul style="list-style-type: none"> <li>• <b>espèce victime d'une maladie détectée dans la région en 2009 ; ne pas planter jusqu'à nouvel ordre</b></li> <li>• espèce à utiliser pour reconstituer des haies vives ou des linéaires boisés sur talus, pour restaurer des corridors boisés ou en boisement surfacique</li> <li>• peut être taillé en têtard</li> <li>• espèce mellifère</li> </ul>
---	--	---	--

## ILEX AQUIFOLIUM L. : HOUX COMMUN



	<p><b>CARACTÈRES BIOLOGIQUES PRINCIPAUX</b></p> <ul style="list-style-type: none"> <li>• arbuste ou petit arbre de 2-10 m ; feuillage persistant</li> <li>• longévité : 300 ans</li> <li>• fleurs hermaphrodites et unisexuées ; floraison : mai-juin</li> </ul>	<p><b>ÉCOLOGIE</b></p> <ul style="list-style-type: none"> <li>• espèce de demi-ombre ou de lumière</li> <li>• sols moyennement riches, acides à basiques</li> <li>• sols limoneux, sableux, argileux</li> <li>• sols frais</li> <li>• bois, haies</li> </ul>	<p><b>UTILISATION, INTÉRÊTS</b></p> <ul style="list-style-type: none"> <li>• espèce à utiliser pour reconstituer des haies vives et en sous-bois de forêts</li> <li>• espèce mellifère (nectar, pollen)</li> </ul>
---	--	--	--



## MESPILUS GERMANICA L. : NÉFLIER D'ALLEMAGNE



### CARACTÈRES BIOLOGIQUES PRINCIPAUX

- arbrisseau de 2-4 m
- longévité : environ 150 ans
- fleurs hermaphrodites ; floraison : mai-juin

### ÉCOLOGIE

- espèce de lumière ou de demi-ombre
- sols pauvres à modérément pauvres, plutôt acides
- sols surtout limoneux ou sableux
- sols frais à assez secs
- bois, lisières forestières, haies anciennes

### UTILISATION, INTÉRÊTS

- espèce à planter dans les haies vives ou pour restaurer des manteaux de forêts acidiphiles
- espèce mellifère (nectar, pollen)

## POPULUS TREMULA L. : PEUPLIER TREMBLE





	<p><b>CARACTÈRES BIOLOGIQUES PRINCIPAUX</b></p> <ul style="list-style-type: none"> <li>• arbre de 15-20 m</li> <li>• longévité : 70-80 ans ; rejette de souche ; drageonne fortement ; se bouture difficilement</li> <li>• fleurs mâles et femelles sur des pieds séparés ; floraison : mars-avril</li> </ul>	<p><b>ÉCOLOGIE</b></p> <ul style="list-style-type: none"> <li>• espèce de pleine lumière, pionnière</li> <li>• espèce peu exigeante vis-à-vis de la richesse des sols</li> <li>• sols plus ou moins caillouteux, argileux, limoneux, sableux à graveleux</li> <li>• sols frais à humides asphyxiants, peu profonds</li> <li>• forêts pionnières ou dégradées plus ou moins humides, bords de ruisseaux, coupes forestières, landes, polders et zones littorales</li> </ul>	<p><b>UTILISATION, INTÉRÊTS</b></p> <ul style="list-style-type: none"> <li>• arbre à enracinement superficiel à proscrire en aménagement de berges ou de rive (sensibilité à l'érosion)</li> <li>• espèce mellifère (pollen)</li> </ul>
---	---	--	---

## PRUNUS AVIUM (L.) L. SUBSP. AVIUM : PRUNIER MERISIER



	<p><b>CARACTÈRES BIOLOGIQUES PRINCIPAUX</b></p> <ul style="list-style-type: none"> <li>• arbre de 15-25 m, plus ou moins grand selon les milieux</li> <li>• longévité : environ 100 ans</li> <li>• fleurs hermaphrodites ; floraison : avril-mai avant les feuilles</li> </ul>	<p><b>ÉCOLOGIE</b></p> <ul style="list-style-type: none"> <li>• espèce de demi-ombre</li> <li>• sols assez riches, basiques à peu acides</li> <li>• sols argileux à limoneux plus ou moins caillouteux ; de préférence sur sols profonds</li> <li>• sols frais bien alimentés en eau, mais non asphyxiants et non inondés</li> <li>• haies, bois, forêts collinéennes</li> </ul>	<p><b>UTILISATION, INTÉRÊTS</b></p> <ul style="list-style-type: none"> <li>• espèce à utiliser pour restaurer des corridors boisés</li> <li>• espèce mellifère (nectar, pollen)</li> </ul>
---	--	--	--



## PRUNUS PADUS L. : MERISIER À GRAPPES



## PRUNUS SPINOSA L. : PRUNIER ÉPINEUX



### CARACTÈRES BIOLOGIQUES PRINCIPAUX

- arbuste (arbrisseau) de 1-4 m
- longévité : plus de 50 ans ; drageonne très vigoureusement
- fleurs hermaphrodites ; floraison : avril avant les feuilles

### ÉCOLOGIE

- espèce de lumière ou de demi-ombre
- sols assez riches (notamment en azote), basiques à légèrement acides
- sols limoneux, argileux ou crayeux, plus ou moins caillouteux ; plus rarement sur sols sableux (dunes plus internes)
- espèce de milieux peu secs à frais
- haies, lisières forestières, bois clairs, friches arbustives

### UTILISATION, INTÉRÊTS

- espèce à utiliser pour reconstituer des haies
- espèce mellifère (nectar, pollen)



## QUERCUS PETRAEA LIEBLEIN : CHÊNE SESSILE



### CARACTÈRES BIOLOGIQUES PRINCIPAUX

- grand arbre de 20-40 m
- longévité : 500-1000 ans
- fleurs mâles et femelles séparées ; floraison : mai

### ÉCOLOGIE

- espèce de demi-ombre
- sols pauvres à modérément riches, plus ou moins acides
- sols sableux, limoneux, argileux
- espèce de milieux assez secs à frais
- bois, haies

### UTILISATION, INTÉRÊTS

- espèce à utiliser pour restaurer des corridors boisés ou des boisements surfaciques
- espèce pouvant être plantée pour diversifier des haies vives, mais dans une telle situation, on lui préférera généralement le Chêne pédonculé

## QUERCUS ROBUR L. : CHÊNE PÉDONCULÉ

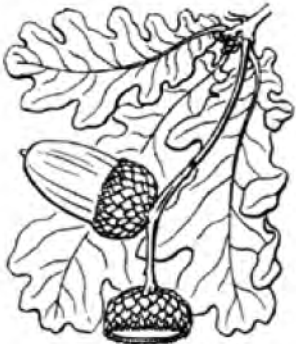

	CARACTÈRES BIOLOGIQUES PRINCIPAUX	ÉCOLOGIE	UTILISATION, INTÉRÊTS
	<ul style="list-style-type: none"> <li>• grand arbre de 25-35 m</li> <li>• longévité : 500-1000 ans</li> <li>• rejette de souche</li> <li>• fleurs mâles (chatons) et femelles séparées ; floraison : avril-mai</li> </ul>	<ul style="list-style-type: none"> <li>• espèce de pleine lumière</li> <li>• sols plus ou moins riches, basiques à acides</li> <li>• sols argileux, limoneux, sableux, voire parfois tourbeux</li> <li>• espèce de milieux frais à humides et même parfois temporairement inondés ; espèce à large amplitude écologique</li> <li>• bois, friches arbustives, forêts collinéennes, ripisylves</li> </ul>	<ul style="list-style-type: none"> <li>• espèce à planter pour diversifier des haies vives (en essence à tailler ou pour des arbres de haut jet)</li> <li>• espèce à utiliser pour restaurer des corridors boisés ou des boisements surfaciques</li> </ul>

## RHAMNUS CATHARTICA L. : NERPRUN PURGATIF

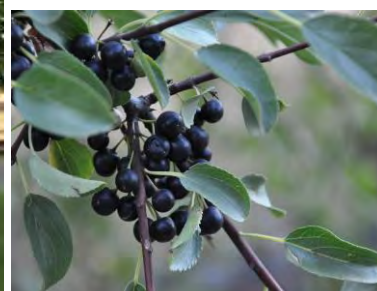



	CARACTÈRES BIOLOGIQUES PRINCIPAUX	ÉCOLOGIE	UTILISATION, INTÉRÊTS
	<ul style="list-style-type: none"> <li>• arbuste (arbrisseau) de 2-5 m</li> <li>• fleurs mâles et femelles séparées sur des pieds séparés ou non ; floraison : mai-juin</li> </ul>	<ul style="list-style-type: none"> <li>• espèce de lumière ou de demi-ombre</li> <li>• sols riches, basiques à neutres (un peu calcaires)</li> <li>• sols crayeux, sableux ou argileux en général calcaires dans ces deux derniers cas</li> <li>• espèce de milieux plutôt secs à frais</li> <li>• haies, friches arbus-tives, bois clairs, fourrés dunaires</li> </ul>	<ul style="list-style-type: none"> <li>• espèce à planter pour diversifier des haies vives ou pour restaurer des lisières arbus-tives forestières</li> <li>• espèce à conseiller également en milieu dunaire aménagé</li> </ul>

## SALIX ALBA L. : SAULE BLANC

### SALIX ALBA L. VAR. ALBA



	CARACTÈRES BIOLOGIQUES PRINCIPAUX	ÉCOLOGIE	UTILISATION, INTÉRÊTS
	<ul style="list-style-type: none"> <li>• petit arbre de 5-25 m</li> <li>• longévité faible ; croissance rapide ; bouturages naturels</li> <li>• fleurs mâles et femelles sur des pieds séparés ; floraison : avril-mai en même temps que les feuilles</li> </ul>	<ul style="list-style-type: none"> <li>• espèce de pleine lumière, pionnière</li> <li>• sols riches, notamment en azote, basiques à neutres</li> <li>• sols argilo-limoneux à sableux, bien aérés</li> <li>• bord des eaux, espèce supportant bien les inondations prolongées</li> </ul>	<ul style="list-style-type: none"> <li>• espèce très répandue, facile à bouturer (pieux vivants, boutures, tressage, etc.)</li> <li>• peut être taillé en têtard</li> <li>• le port arborescent peut limiter les capacités d'écoulement des petits cours d'eau ; ce port arborescent peut aussi provoquer un risque de déracinement par effet de levier ; ces inconvénients peuvent être en partie éliminés par des recépages réguliers</li> <li>• espèce mellifère (nectar, pollen)</li> </ul>

## SALIX CAPREA L. : SAULE MARSAULT



	CARACTÈRES BIOLOGIQUES PRINCIPAUX	ÉCOLOGIE	UTILISATION, INTÉRÊTS
	<ul style="list-style-type: none"> <li>• arbuste ou petit arbre de 3-18 m</li> <li>• longévité faible : 60 ans ; rejette de souche</li> <li>• fleurs mâles et femelles sur des pieds séparés ; floraison : mars-avril avant les feuilles</li> </ul>	<ul style="list-style-type: none"> <li>• espèce de lumière ou de demi-ombre</li> <li>• sols modérément riches à riches, acides à basiques</li> <li>• sols calcaires, limoneux, argileux, sableux</li> <li>• sols frais à humides</li> <li>• lisères forestières, haies, coupes forestières, friches arbustives</li> </ul>	<ul style="list-style-type: none"> <li>• espèce à conserver ou à planter pour le maintien ou la restauration de lisières arbustives forestières</li> <li>• espèce mellifère (nectar, pollen)</li> </ul>

## SALIX CINEREA L. : SAULE CENDRÉ





	<p><b>CARACTÈRES BIOLOGIQUES PRINCIPAUX</b></p> <ul style="list-style-type: none"> <li>• arbuste (arbrisseau) de 3-6 m</li> <li>• longévité faible</li> <li>• fleurs mâles et femelles sur des pieds séparés ; floraison : mars-avril avant les feuilles</li> </ul>	<p><b>ÉCOLOGIE</b></p> <ul style="list-style-type: none"> <li>• espèce de pleine lumière, pionnière</li> <li>• sols plus ou moins riches, basiques à plus ou moins acides</li> <li>• sols calcaires à tourbeux, vaseux, limoneux, argileux</li> <li>• espèce de milieux humides inondés à tourbeux</li> <li>• bords des eaux et des tourbières, zones humides, ripisylves, lisières forestières, friches arbustives, pannes et plaines dunaires</li> </ul>	<p><b>UTILISATION, INTÉRÊTS</b></p> <ul style="list-style-type: none"> <li>• là où elle est naturellement présente, il s'agit d'une excellente espèce pour végétaliser les pieds de berges et même les milieux de berges ; elle se bouture très facilement et son port buissonnant offre peu d'obstacles à l'écoulement dans les petits cours d'eau</li> <li>• espèce mellifère (nectar, pollen)</li> </ul>
---	---	--	---

## SALIX VIMALIS L. : SAULE DES VANNIERS



	<p><b>CARACTÈRES BIOLOGIQUES PRINCIPAUX</b></p> <ul style="list-style-type: none"> <li>• arbuste ou petit arbre de 3-10 m</li> <li>• longévité faible ; se bouture naturellement</li> <li>• fleurs mâles et femelles sur des pieds séparés ; floraison : avril-mai avant les feuilles</li> </ul>	<p><b>ÉCOLOGIE</b></p> <ul style="list-style-type: none"> <li>• espèce de pleine lumière, pionnière</li> <li>• sols riches (notamment en azote), basiques à neutres</li> <li>• sols plus ou moins grossiers : galets, sables, limons, etc.</li> <li>• espèce de milieux humides régulièrement inondés</li> </ul>	<p><b>UTILISATION, INTÉRÊTS</b></p> <ul style="list-style-type: none"> <li>• espèce facile à bouturer (pieux vivants, boutures, tressage, etc.)</li> <li>• à réserver pour l'implantation entre le bas et le milieu de la berge (ne supporte pas la sécheresse prolongée)</li> <li>• l'espèce possède quelquefois un port arborescent qui peut limiter les capacités d'écoulement des petits cours d'eau ; ces inconvénients peuvent être en partie éliminés par des recépages réguliers</li> <li>• espèce mellifère (nectar, pollen)</li> </ul>
---	--	--	--



## SAMBUCUS RACEMOSA L. VAR. RACEMOSA : SUREAU À GRAPPES



	CARACTÈRES BIOLOGIQUES PRINCIPAUX	ÉCOLOGIE	UTILISATION, INTÉRÊTS
	<ul style="list-style-type: none"> <li>• arbuste ou arbrisseau de 1-4 m</li> <li>• longévité : 30-50 ans</li> <li>• fleurs hermaphrodites ; floraison : avril-mai</li> </ul>	<ul style="list-style-type: none"> <li>• espèce nécessitant une certaine humidité atmosphérique (affinité submontagnarde)</li> <li>• espèce de demi-ombre ou de lumière</li> <li>• sols plus ou moins riches, acides à basiques</li> <li>• sols limoneux ou argileux</li> <li>• espèce de milieux frais</li> <li>• bois et coupes forestières de l'est et du sud-est de la région</li> </ul>	<ul style="list-style-type: none"> <li>• espèce à conserver ou à planter pour le maintien ou la restauration de lisières arbustives forestières</li> <li>• espèce mellifère</li> </ul>

## SORBUS AUCUPARIA L. : SORBIER DES OISELEURS





	CARACTÈRES BIOLOGIQUES PRINCIPAUX	ÉCOLOGIE	UTILISATION, INTÉRÊTS
	<ul style="list-style-type: none"> <li>• arbre de 10-20 m</li> <li>• rejette de souche</li> <li>• fleurs hermaphrodites ; floraison : mai-juin</li> </ul>	<ul style="list-style-type: none"> <li>• espèce de pleine lumière ou de demi-ombre</li> <li>• sols pauvres à modérément pauvres, acides</li> <li>• sols sableux ou limoneux</li> <li>• bois, lisères forestières, coupes forestières, landes</li> </ul>	<ul style="list-style-type: none"> <li>• espèce à conserver ou à planter pour le maintien ou la restauration de lisières arbustives forestières</li> <li>• espèce mellifère (nectar, pollen)</li> <li>• essence à utiliser également pour la création de corridors boisés ou des boisements surfaciques</li> </ul>

## TILIA CORDATA MILL. : TILLEUL À PETITES FEUILLES



	CARACTÈRES BIOLOGIQUES PRINCIPAUX	ÉCOLOGIE	UTILISATION, INTÉRÊTS
	<ul style="list-style-type: none"> <li>• arbre de 20-30 m</li> <li>• longévité élevée (jusqu'à 500 ans) ; rejette de souche et drageonne</li> <li>• fleurs hermaphrodites ; floraison : juin-juillet</li> </ul>	<ul style="list-style-type: none"> <li>• espèce de demi-ombre</li> <li>• sols pauvres à assez riches, plus ou moins acides à neutres</li> <li>• sols limoneux ou argileux</li> <li>• espèces de milieux frais</li> <li>• bois, haies</li> </ul>	<ul style="list-style-type: none"> <li>• espèce à planter pour diversifier la composition de haies</li> <li>• espèce à planter pour restaurer des corridors boisés ou des boisements de surface</li> <li>• espèce mellifère (nectar, pollen)</li> </ul>

## TILIA PLATYPHYLLOS SCOP. SUBSP. CORDIFOLIA (BESSER) C.K. SCHNEIDER : TILLEUL À



## LARGES FEUILLES



### CARACTÈRES BIOLOGIQUES PRINCIPAUX

- arbre de 20-35 m
- longévité : jusqu'à 1000 ans ; rejette de souche et drageonne
- fleurs hermaphrodites ; floraison : juin-juillet

### ÉCOLOGIE

- espèce d'ombre ou de demi-ombre
- sols riches, basiques à légèrement acides
- sols plus ou moins calcaires, argileux sur éboulis ou substrats plus ou moins grossiers
- espèce des milieux secs à frais, non inondés
- forêts neutro-calcoïles, forêts de ravins

### UTILISATION, INTÉRÊTS

- espèce à planter pour restaurer des corridors boisés ou des plantations de surface
- espèce mellifère (nectar, pollen)

## ULMUS GLABRA HUDS. : ORME DES MONTAGNES





	CARACTÈRES BIOLOGIQUES PRINCIPAUX	ÉCOLOGIE	UTILISATION, INTÉRÊTS
	<ul style="list-style-type: none"> <li>• arbre de 25-30 m</li> <li>• rejette de souche</li> <li>• fleurs hermaphrodites ; floraison : mars-avril avant les feuilles</li> </ul>	<ul style="list-style-type: none"> <li>• espèce des milieux à humidité atmosphérique élevée</li> <li>• espèce de demi-ombre</li> <li>• sols modérément riches à riches, neutres à basiques</li> <li>• sols limoneux ou argileux</li> <li>• sols frais</li> <li>• bois, en particulier de pentes et forêts de ravins</li> </ul>	<ul style="list-style-type: none"> <li>• à n'utiliser que dans le cadre de restauration écologique non paysagère</li> <li>• espèce à conserver ou à planter pour restaurer des boisements de pentes (versant de creuses et de chemins encaissés notamment)</li> <li>• espèce très sensible à la graphiose (maladie de l'orme), lui imposant un port arbustif</li> </ul>

## ULMUS MINOR MILL. CALLUNA VULGARIS (L.) HULL : ORME CHAMPÊTRE



	CARACTÈRES BIOLOGIQUES PRINCIPAUX	ÉCOLOGIE	UTILISATION, INTÉRÊTS
	<ul style="list-style-type: none"> <li>• arbre de 20-35 m</li> <li>• longévité 400-500 ans ; rejette de souche</li> <li>• fleurs hermaphrodites ; floraison : mars-avril avant les feuilles</li> </ul>	<ul style="list-style-type: none"> <li>• espèce de pleine lumière</li> <li>• sols riches (notamment en azote), basiques à neutres</li> <li>• sols alluviaux limono-argileux, argileux ou limoneux, voire sableux</li> <li>• espèce des milieux frais à humides</li> <li>• forêts alluviales, forêts collinéennes, haies, friches arbustives, polders et dunes littorales (arrière-dunes les plus internes)</li> </ul>	<ul style="list-style-type: none"> <li>• espèce à utiliser pour la reconstitution de haies mélangées</li> <li>• cette espèce pourrait être avantageusement plantée en haut de berges ou en rive de cours d'eau</li> <li>• espèce très sensible à la graphiose (maladie de l'orme), lui imposant un port arbustif</li> <li>• espèce mellifère</li> </ul>

## RIBES NIGRUM L. : GROSEILLIER NOIR



	CARACTÈRES BIOLOGIQUES PRINCIPAUX	ÉCOLOGIE	UTILISATION, INTÉRÊTS
	<ul style="list-style-type: none"> <li>• arbrisseau de 1-2 m</li> <li>• fleurs mâles et femelles séparées ; floraison : avril-mai</li> </ul>	<ul style="list-style-type: none"> <li>• espèce d'ombre ou de demi-ombre</li> <li>• sols riches, neutres à plus ou moins acides</li> <li>• sols argileux ou tourbeux</li> <li>• espèces des milieux humides à inondables</li> <li>• forêts humides, bois dunaires inondables</li> </ul>	<ul style="list-style-type: none"> <li>• espèce mellifère (nectar, pollen)</li> <li>• arbrisseau à utiliser en sous-strate de boisements et linéaires boisés, sur sol organique inondable</li> </ul>

## RIBES RUBRUM L. : GROSEILLIER ROUGE





	<p><b>CARACTÈRES BIOLOGIQUES PRINCIPAUX</b></p> <ul style="list-style-type: none"> <li>• arbuste (arbrisseau) de 1,5-2 m</li> <li>• fleurs hermaphrodites ; floraison : avril-mai</li> </ul>	<p><b>ÉCOLOGIE</b></p> <ul style="list-style-type: none"> <li>• espèce de demi-ombre</li> <li>• sols riches (notamment en azote), neutres à peu acides</li> <li>• sols argileux à limoneux, humides en profondeur</li> <li>• espèce de milieux frais à humides, mais peu inondés</li> <li>• bois frais à humides, ripisylves, dune boisées (plaines et pannes dunaires)</li> </ul>	<p><b>UTILISATION, INTÉRÊTS</b></p> <ul style="list-style-type: none"> <li>• espèce mellifère (nectar, pollen)</li> <li>• arbrisseau à utiliser en sous-strate de boisement et linéaires boisés sur sols frais</li> </ul>
---	--	--	---

## RIBES UVA-CRISPA L. : GROSEILLIER ÉPINEUX



	<p><b>CARACTÈRES BIOLOGIQUES PRINCIPAUX</b></p> <ul style="list-style-type: none"> <li>• arbrisseau de 1-1,5 m</li> <li>• fleurs hermaphrodites ; floraison : avril-mai</li> </ul>	<p><b>ÉCOLOGIE</b></p> <ul style="list-style-type: none"> <li>• espèce de demi-ombre ou d'ombre</li> <li>• sols riches, basiques à légèrement acides</li> <li>• sols limoneux ou argileux</li> <li>• espèce des milieux assez secs à légèrement humides</li> <li>• Forêts, haies, boisements dunaires</li> </ul>	<p><b>UTILISATION, INTÉRÊTS</b></p> <ul style="list-style-type: none"> <li>• espèce à planter en strate basse pour diversifier la composition des haies</li> <li>• espèce mellifère</li> <li>• arbrisseau à utiliser en sous-strate de boisement et linéaires boisés sur sols frais</li> </ul>
---	--	--	--



## ULEX EUROPAEUS L. SUBSP. EUROPAEUS : AJONC D'EUROPE



	CARACTÈRES BIOLOGIQUES PRINCIPAUX	ÉCOLOGIE	UTILISATION, INTÉRÊTS
	<ul style="list-style-type: none"> <li>• arbrisseau de 1-4 m</li> <li>• longévité : environ 10 ans</li> <li>• fleurs hermaphrodites ; floraison : mars-mai</li> </ul>	<ul style="list-style-type: none"> <li>• espèce de pleine lumière</li> <li>• sols pauvres, acides à neutres (calcaire non actif)</li> <li>• sols sableux ou limoneux</li> <li>• espèce de milieux secs à frais</li> <li>• landes, lisières forestières, dunes décalcifiées et bois atlantiques dégradés</li> </ul>	<ul style="list-style-type: none"> <li>• espèce à conserver ou à planter pour le maintien ou la restauration de lisières arbustives forestières et de corridors boisés</li> <li>• espèce mellifère</li> </ul>

## **HERBACEES :**

ACHILLEA MILLEFOLIUM L.  
AGRIMONIA EUPATORIA L.  
AGROSTIS CAPILLARIS L.  
AJUGA REPTANS L.  
ANGELICA SYLVESTRIS L. VAR. SYLVESTRIS  
ANTHOXANTHUM ODORATUM L.  
ANTHYLLIS VULNERARIA L.  
ARRHENATHERUM ELATIUS (L.) BEAUV. EX J. ET C. PRESL SUBSP. ELATIUS  
ASPLENIUM SCOLOPENDRIUM L.  
ATHYRIUM FILIX-FEMINA (L.) ROTH  
AVENULA PUBESCENS (HUDS.) DUM.  
BLACKSTONIA PERFOLIATA (L.) HUDS.  
BRIZA MEDIA L.  
CAMPANULA TRACHELIUM L.  
CAREX ARENARIA L.  
CAREX DIVULSA STOKES  
CAREX FLACCA SCHREB.  
CAREX SYLVATICA HUDS.  
CENTAUREA JACEA L. SUBSP. NIGRA (L.) BONNIER ET LAYENS  
CENTAUREA SCABIOSA L.  
CENTAURIUM ERYTHRAEA RAFN VAR. ERYTHRAEA  
CONVALLARIA MAJALIS L.  
CORNUS SANGUINEA L. SUBSP. SANGUINEA  
CYNOSURUS CRISTATUS L.  
CYTISUS SCOPARIUS (L.) LINK  
DIGITALIS PURPUREA L.  
DRYOPTERIS CARTHUSIANA (VILL.) H.P. FUCHS  
DRYOPTERIS DILATATA (HOFFMANN) A. GRAY  
DRYOPTERIS FILIX-MAS (L.) SCHOTT  
EUONYMUS EUROPAEUS L.  
EUPHORBIA AMYGDALOIDES L. SUBSP. AMYGDALOIDES  
FESTUCA PRATENSIS HUDS.  
FRAGARIA VESCA L.  
FRANGULA ALNUS MILL.  
GALIUM MOLLUGO L. SUBSP. ERECTUM SYME VAR. ERECTUM  
GALIUM ODORATUM (L.) SCOP.  
GALIUM VERUM L. SUBSP. VERUM VAR. VERUM  
HERACLEUM SPHONDYLIUM L. SUBSP. SPHONDYLIUM  
HUMULUS LUPULUS L.  
HYACINTHOIDES NON-SCRIPTA (L.) CHOUARD EX ROTHM.  
HYPERICUM PERFORATUM L. SUBSP. PERFORATUM  
KNAUTIA ARVENSIS (L.) COULTER  
LAMIUM GALEOBDOLON (L.) L. SUBSP. MONTANUM (PERS.) HAYEK  
LEONTODON HISPIDUS L. SUBSP. HISPIDUS  
LEUCANTHEMUM VULGARE LAM. SUBSP. IRCUTIANUM (DC.) TZVELEV  
LIGUSTRUM VULGARE L.

LONICERA PERICLYMENUM L. VAR. PERICLYMENUM  
LOTUS CORNICULATUS L. SUBSP. CORNICULATUS  
MENTHA ARVENSIS L.  
ORIGANUM VULGARE L. SUBSP. VULGARE  
PHLEUM PRATENSE L.  
PIMPINELLA MAJOR (L.) HUDS. VAR. MAJOR  
PIMPINELLA SAXIFRAGA L.  
POA PRATENSIS L. SUBSP. PRATENSIS  
POLYGONATUM MULTIFLORUM (L.) ALL.  
PRIMULA VERIS L. SUBSP. VERIS  
SANGUISORBA MINOR SCOP. SUBSP. MINOR  
SCABIOSA COLUMBARIA L.  
SEDUM TELEPHIUM L. SUBSP. TELEPHIUM  
SOLIDAGO VIRGAUREA L.  
SYMPHYTUM OFFICINALE L. SUBSP. OFFICINALE  
THYMUS PRAECOX OPIZ SUBSP. PRAECOX  
THYMUS PULEGIOIDES L.  
TRAGOPOGON PRATENSIS L. SUBSP. PRATENSIS  
TRIFOLIUM PRATENSE L.  
TRisetum FLAVESCENS (L.) BEAUV. SUBSP. FLAVESCENS  
VIBURNUM LANTANA L.  
VIBURNUM OPULUS L.  
VINCA MINOR L.  
HEDERA HELIX L. SUBSP. HELIX

# *PRECONISATIONS POUR LES AMENAGEMENTS PAYSAGERS*

## **TRAITEMENT DES ESPACE VEGETALISES, INDICATIONS GENERALES:**

- Les conditions techniques de plantations seront prises en compte pour assurer la pérennité des végétaux.
- Les arbres situés en aire de stationnement devront avoir un espace vital minimal : une fosse de plantation de volume minimal de 2mx2mx1.50m profondeur (soit 6m<sup>3</sup> minimum) ; fosse constituée d'un mélange « terre-pierre », avec dalle de répartition de béton en périphérie ; les pieds d'arbres seront de préférence plantés d'une couvre-sol bas arbustif ou/et vivaces.
- les arbres plantés seront de force minimale 20/25 pour les tiges pour donner une belle maturité au projet d'ensemble.
- les travaux de plantation devront être réalisés dans la mesure du possible en même temps que les constructions, en période favorable de repos végétatif.
- L'entretien des plantations devra être assurément suivi par des arrosages hebdomadaires réguliers les 2 premières années (parachèvement, confortement) afin d'assurer leur pérennité. Les arbres dépéris devront être systématiquement remplacés.
- les haies seront de préférence plantées en « haies libres », constituées d'essences diverses, locales, et fruitières pour favoriser la biodiversité floristique et faunistique.
- les espaces de prairies fleuries seront préférées aux surfaces de gazon tondu (gestion différenciée favorable à la biodiversité)
- Les végétaux à planter seront choisis de préférence parmi les essences locales et horticoles, les résineux étant pour cette raison, déconseillés ; Pour autant, les « espèces type » n'étant pas toujours bien adaptées aux aménagements urbains, une liste d'essences « horticoles » est conseillée pour les aménagements paysagers des aires de stationnement et des abords bâtis.

## **LISTE D'ARBRES FEUILLUS ADAPTES EN ZONE DE STATIONNEMENT OU /ET EN ALIGNEMENT:**

### **ARBRES TIGES FORCE 20/25 (POUR ALIGNEMENT) (LISTE NON EXHAUSTIVE)**

- Acer platanoides 'Columnare Compact' et CV
- Alnus glutinosa, cordata, incana, et CV
- Carpinus betulus et CV
- Gleditsia triacanthos 'Inermis', 'Shademaster', 'Skyline', 'Sunburst'
- Liquidambar styraciflua et CV
- Liriodendron tulipifera et CV
- Prunus maackii 'Amber Beauty', Pr padus, Pr sargentii, Pr serrula, Pr subhirtella 'Automnalis', Pr yendohensis
- Pyrus calleryana 'Chanticleer',
- Sorbus aucuparia, S domestica, S intermedia,

- Tilia cordata, T x europea, T mongolica, tomentosa,
- Zelkova carpinifolia
- Ginkgo biloba

### **ESPECES DECONSEILLEES :**

- Fraxinus (maladie mortelle actuelle sur les frênes)
- Éviter les arbres à fruits au-dessus des véhicules

## **LISTE D'ARBRES FEUILLUS ADAPTÉS EN MASSIF OU/ET HAIE BOCAGÈRE:**

### **ARBRES BRANCHUS DE BASE OU CEPEES, OU ARBRISSEAU, (300/350) (LISTE NON EXHAUSTIVE) :**

- Acer campestre et CV
- Acer negundo et CV
- Amelanchier sp et CV
- Carpinus betulus et CV
- Cercis silicestrum
- Cornus mas
- Corylus colurna, avellana
- Crataegus CV
- Eleagnus angustifolia
- Fagus sylvatica et CV
- Koelreuteria paniculata
- Photinia 'Red Robin'
- prunus à fleurs
- Quercus sp
- salix viminalis
- Sorbus aucuparia, Sorbus domestica, S intermedia,
- Taxus baccata
- Zelkova carpinifolia
- arbustes fruitiers (cassis, groseilles, gr maquereaux...)



## QUELQUES PHOTOS EXEMPLES D'ARBRES TIGES OU CEPES :



**ACER PLATANOIDES 'COLUMNARE COMPACT'**

Hauteur 12m  
Largeur 4m  
Soleil mi-ombre  
Croissance lente



**ALNUS GLUTINOSA**

Hauteur 10 - 20m  
Largeur conique ovoïde  
Soleil mi-ombre  
Supporte les sol humides



**LIQUIDAMBAR STYRACIFLUA**

Hauteur 20 - 25m  
Largeur pyramide élancée  
Supporte les sols humides  
Belle coloration automnale rouge



**PRUNUS MAACKII 'AMBER BEAUTY'**

Hauteur 8 - 12m  
largeur conique ovoïde  
Ne supporte ni revêtement ni pavage  
Croît difficilement en sol humide





**GLEDITSIA TRIACANTHOS 'SUNBURST'**

Hauteur 6 - 10m  
Largeur pyramide étalée  
Supporte bien revêtement et pavage  
Système racinaire s'ancrant dans le sol



**PYRUS CALLERYANA 'CHANTICLEER'**

Hauteur 8 - 12m  
Largeur conique élancée ovoïde  
Floraison printannière blanche  
Enracinement profond, sol légèrement calcaire



**TILIA CORDATA 'RANCHO'**

Hauteur 10 - 15m  
Largeur conique élancée puis ovoïde  
Supporte la sécheresse et le vent  
Port élancé (alignements de rues)



**GINKGO BILOBA 'BLAGON' (MÂLE)**

Hauteur 10 - 12m  
Largeur 2m forme colonnaire compacte  
Soleil, sol pas trop sec à frais  
Croissance lente





**LIRIODENDRON TULIPIFERA 'FASTIGIATA'**  
Hauteur 20m  
Largeur pyramide élancée  
Système racinaire pivotant  
Croissance rapide



**CARPINUS BETULUS 'FASTIGIATA'**  
Hauteur 15 - 20m  
Large couronne ovoïde  
Couronne compacte  
Soleil, mi ombre



**ACER CAMPESTRE EN HAIE LIBRE MIXTE**  
Entretien limité (pas de taille)  
Biotope pour oiseaux et insectes



**TAXUS BACCATA EN HAIE TAILLÉE OU LIBRE**  
Beau feuillage persistant  
Croissance lente : taille réduite  
(2x/an)



**EXEMPLE DE HAIES BOCAGÈRES FLEURIES COMPOSÉES D'UN MÉLANGE D'ARBUSTES À FEUILLAGES DIVERS ET COLORES**



*PLAN DISTINGUANT LES SECTEURS  
ET NORMES DE STATIONNEMENT  
APPLICABLES SUR LA COMMUNE  
**D'ARRAS***

(DOCUMENT NON OPPOSABLE)



# PLAN DISTINGUANT LES SECTEURS ET NORMES DE STATIONNEMENT APPLICABLES SUR LA COMMUNE D'ARRAS

(document non opposable)

